

# “POR UNA SONRISA SALUDABLE” Prótesis Sociales

Autores: Od. PAZOS, Fernando; Od. ALFARO, Gabriel ; Dr. LAZO, Sergio ; Dr. LAZO, Gabriel ; FURMAN, Javier; Od. D'ALESSANDRO, José; Od. DE LANDABURU, Federico  
Facultad de Odontología – UNLP

Categoría: Trabajos de Extensión

## Resumen

**Objetivo General:** Contribuir al mejoramiento de la salud de la comunidad identificada a través de la Colocación de Prótesis Parciales o Completas de acrílico, generando cambios que permitan concientizar a la población acerca de la importancia de la salud bucal. **Objetivos específicos:** Reintegrar en forma inmediata las funciones del Sistema estomatognático. **Material y Métodos:** Se divide en 3 etapas: Primera Etapa: Se seleccionarán los pacientes que no presenten focos infecciosos ni caries, de 40 a 90 años, con necesidades económicas extremas, que hayan perdido una o más piezas dentarias. Segunda Etapa: Una vez aclarados y distribuidos los trabajos, se comenzará a cumplir con el protocolo de trabajo según se realicen Prótesis Completas o Parciales Removibles. Tercera Etapa: Se continuará con los trabajos hasta su finalización mientras los estudiantes vuelcan los pasos realizados en un acta donde constarán los datos de los pacientes y los pasos realizados con fecha y firma donde constará su conformidad con el tratamiento. **Resultados:** Se pretende rehabilitar el mayor número de personas de la comunidad a través de la confección e instalación de 100 Prótesis Parciales Removibles ó Completas de acrílico. Se espera que la colocación de las mismas, generen cambios de actitud y toma de conciencia en lo que respecta al cuidado de la salud bucal, permitiendo a la vez volver a reír libremente. **Conclusiones:** las personas con bajos recursos reciben atención sólo en la urgencia (medicación y posterior extracción de la pieza tratada), por lo que deben recurrir al uso de prótesis para reemplazar las piezas ausentes, por eso este equipo de trabajo, pretende contribuir al mejoramiento de la salud bucal de la comunidad identificada, realizando Prótesis Sociales Parciales Removibles ó Completas de acrílico, que devolverán la función masticatoria, la fonética, la estética e influirán positivamente en su autoestima.

## Introducción y Objetivos

**Objetivo General:** Contribuir al mejoramiento de la salud de la comunidad identificada a través de la Colocación de Prótesis Parciales o Completas de acrílico, generando cambios que permitan concientizar a la población acerca de la importancia de la salud bucal. **Objetivos específicos:** Reintegrar en forma inmediata las funciones del Sistema estomatognático.

## Material y Métodos

Se divide en 3 etapas: Primera Etapa: Se seleccionarán los pacientes que no presenten focos infecciosos ni caries, de 40 a 90 años, con necesidades económicas extremas, que hayan perdido una o más piezas dentarias. Segunda Etapa: Una vez aclarados y distribuidos los trabajos, se comenzará a cumplir con el protocolo de trabajo según se realicen Prótesis Completas o Parciales Removibles. Tercera Etapa: Se continuará con los trabajos hasta su finalización mientras los estudiantes vuelcan los pasos realizados en un acta donde constarán los datos de los pacientes y los pasos realizados con fecha y firma donde constará su conformidad con el tratamiento.

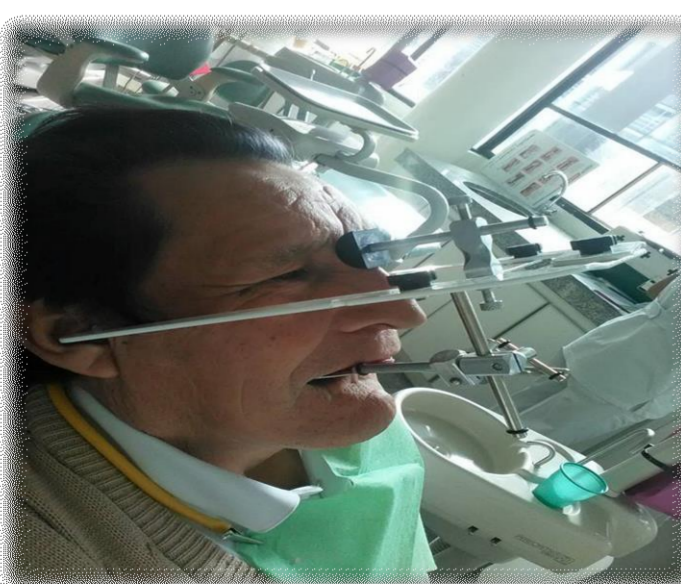

## Resultados

Se pretende rehabilitar el mayor número de personas de la comunidad a través de la confección e instalación de 100 Prótesis Parciales Removibles ó Completas de acrílico. Se espera que la colocación de las mismas, generen cambios de actitud y toma de conciencia en lo que respecta al cuidado de la salud bucal, permitiendo a la vez volver a reír libremente.

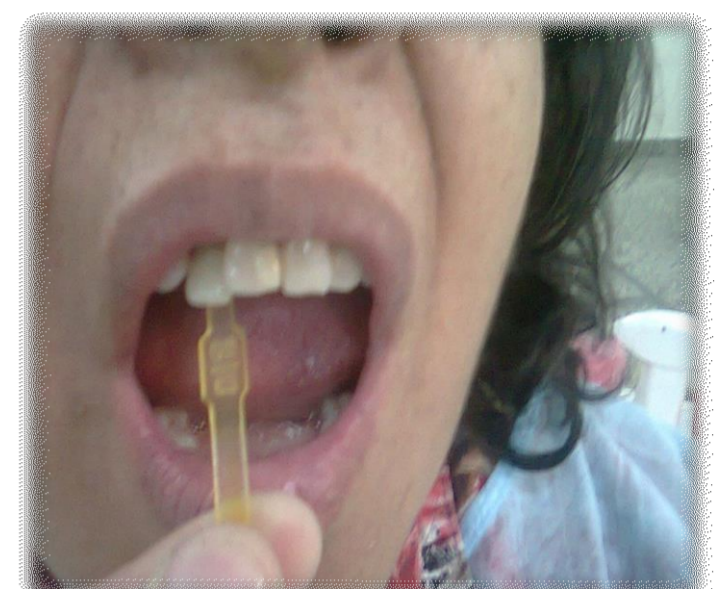

## Conclusiones

Las personas con bajos recursos reciben atención sólo en la urgencia (medicación y posterior extracción de la pieza tratada), por lo que deben recurrir al uso de prótesis para reemplazar las piezas ausentes, por eso este equipo de trabajo, pretende contribuir al mejoramiento de la salud bucal de la comunidad identificada, realizando Prótesis Sociales Parciales Removibles ó Completas de acrílico, que devolverán la función masticatoria, la fonética, la estética e influirán positivamente en su autoestima.

## Referencias

1. Anusavice, K. J. Ciencia de los materiales dentales de Phillips. Capítulos 6, 7, 8, 9, 25, 26, 30. México: McGraw-Hill Interamericana; 2004.
2. Biblioteca electrónica de Ciencia y Tecnología: <http://www.biblioteca.mincyt.gov.ar/>
3. LILACs. Biblioteca virtual en salud: <http://www.bireme.br/>
4. Medline Plus. Enciclopedia Médica: <http://www.nlm.nih.gov/medlineplus/spanish/encyclopedia.html>

