

INTRODUCCIÓN

La atención o asistencia de la salud es el conjunto de procesos que a través de ello se define a prestaciones y cuidados de salud ya sea a un individuo, grupo familiar, comunidad y /o población. Por esta razón la asistencia sanitaria admite favorecer a la fortaleza conservando así la salud de las personas y evitar el deterioro de la población en cuanto lo permita el conocimiento y los recursos disponibles.



a) Explorar el grado de satisfacción de la comunidad por las prestaciones recibidas

b) Evaluar la motivación para acrecentar el conocimiento

c) Relacionar los datos para proyectar metodologías de enseñanza y aprendizaje.

MATERIALES Y MÉTODOS

Se diseñaron como instrumentos de recolección de datos cuestionarios validados por expertos, a responder por pacientes y profesionales del Hospital Odontológico Universitario de la FOLP. Se respondieron en forma voluntaria, anónima y bajo conocimiento del objetivo del estudio.

RESULTADOS

En la población analizada, se halló: Respecto a la percepción que los individuos asumen sobre su salud, la mayoría lo calificó entre 7 y 10, es decir, bueno y muy bueno. Realizando una comparación hace un año atrás consideran que su salud se encuentra entre un 8 y 10. Con relación a la formación de posgrado el 91% se encuentra realizando cursos de perfeccionamiento lo que demuestra que los odontólogos refuerzan y actualizan su capacitación para resolver los problemas bucodentales y así lograr más multiplicadores de salud.

¿EN UNA ESCALA DEL 1 AL 10 USTED DIRIA QUE SU SALUD ES: (CONSIDERANDO 1 MALO/10 MUY BUENO)

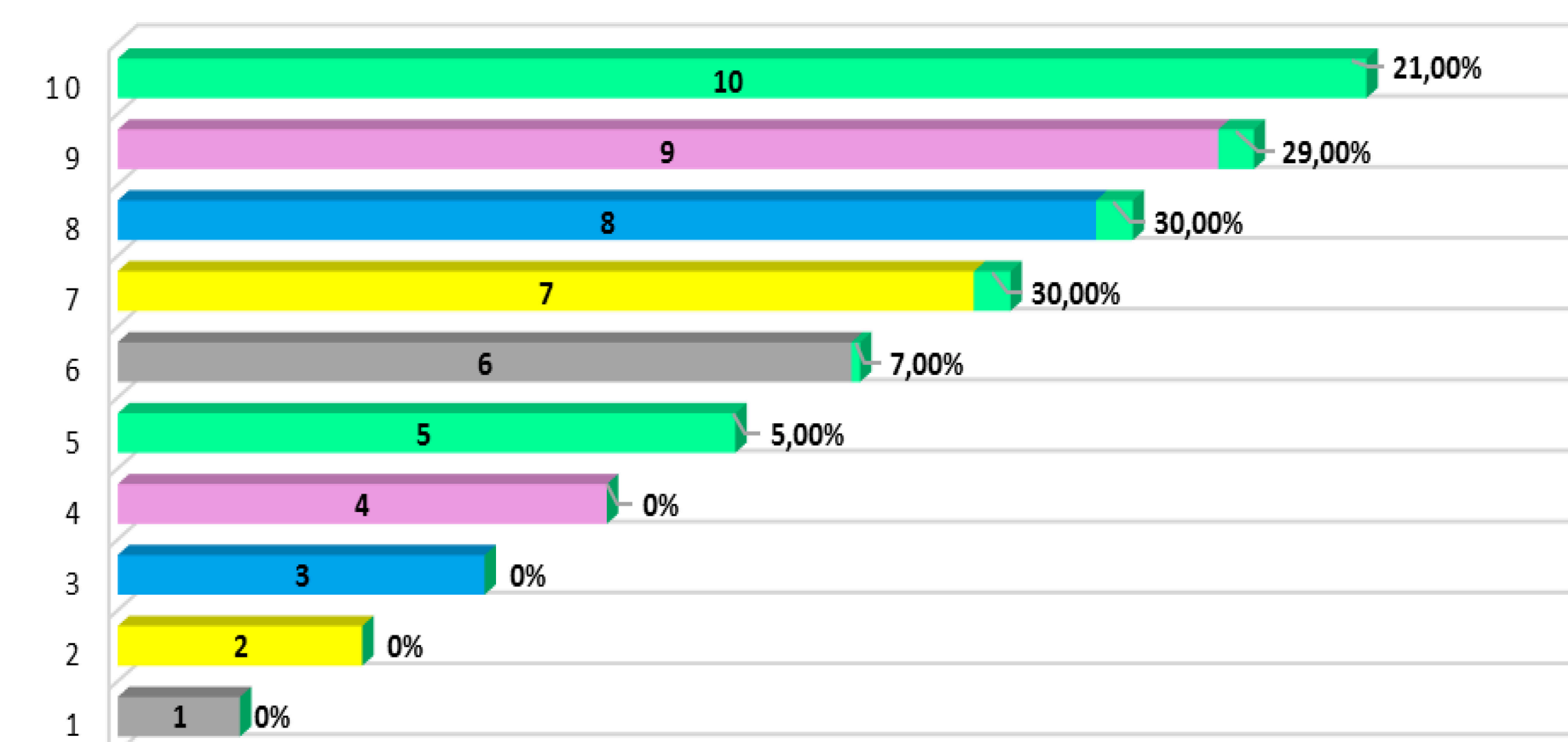

¿CÓMO ENCUENTRA USTED SU SALUD ACTUALEMNTE COMPARADA A UN AÑO ATRÁS? (CONSIDERANDO 1 MALO/10 MUY BUENO)

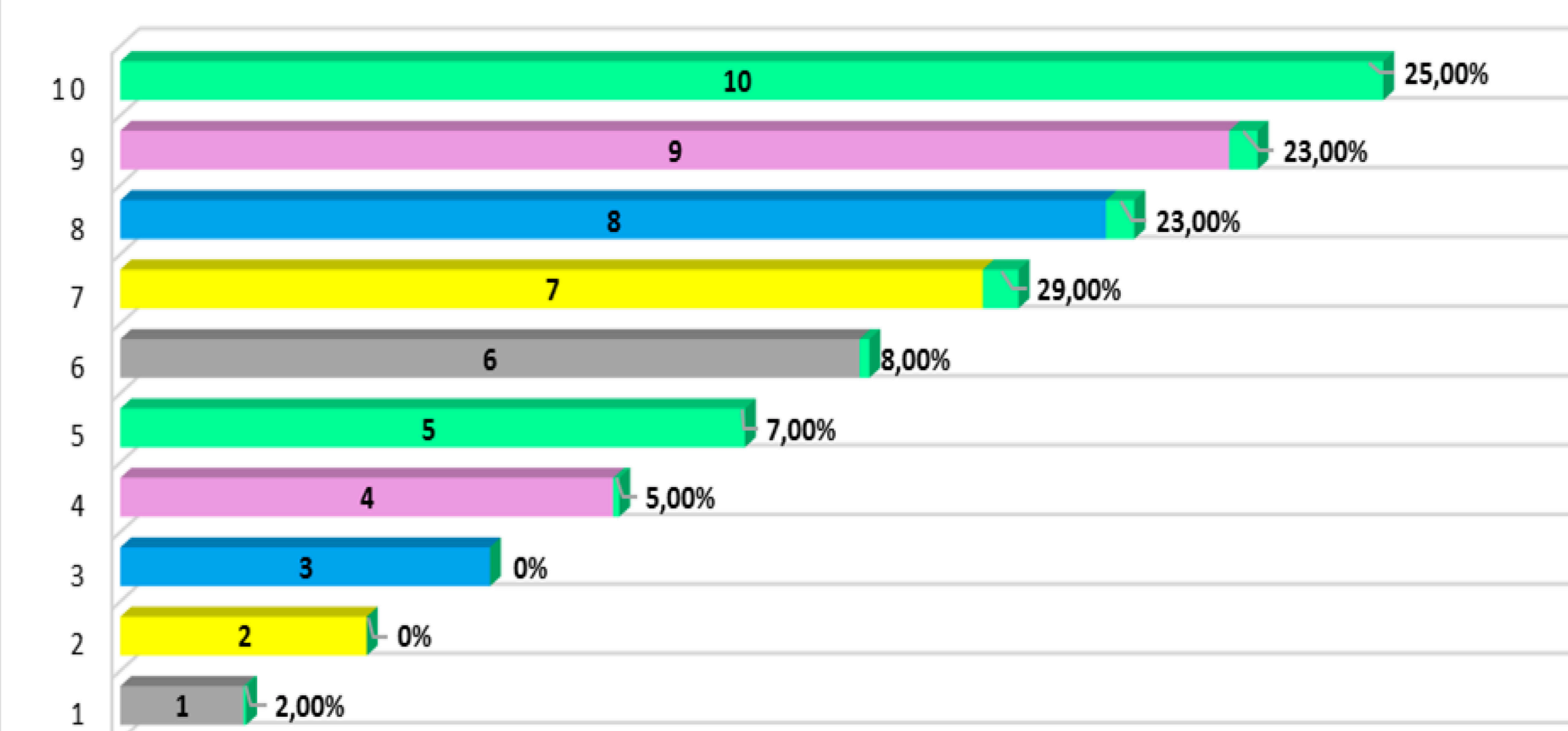

¿HAS REALIZADO O SE ENCUENTRA REALIZANDO FORMACIÓN DE POSGRADO?

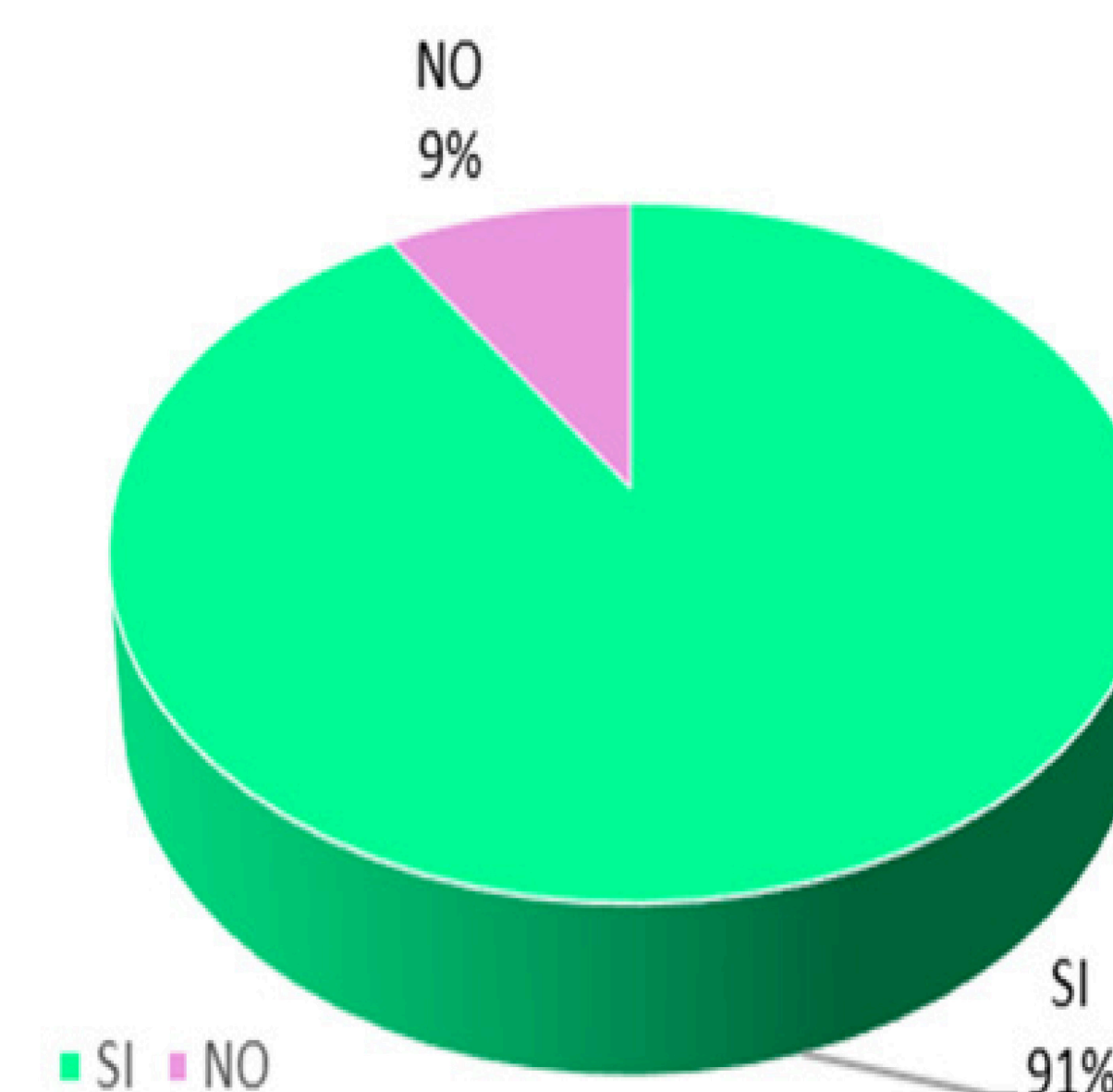

¿REALIZA PRÁCTICAS PREVENTIVAS?

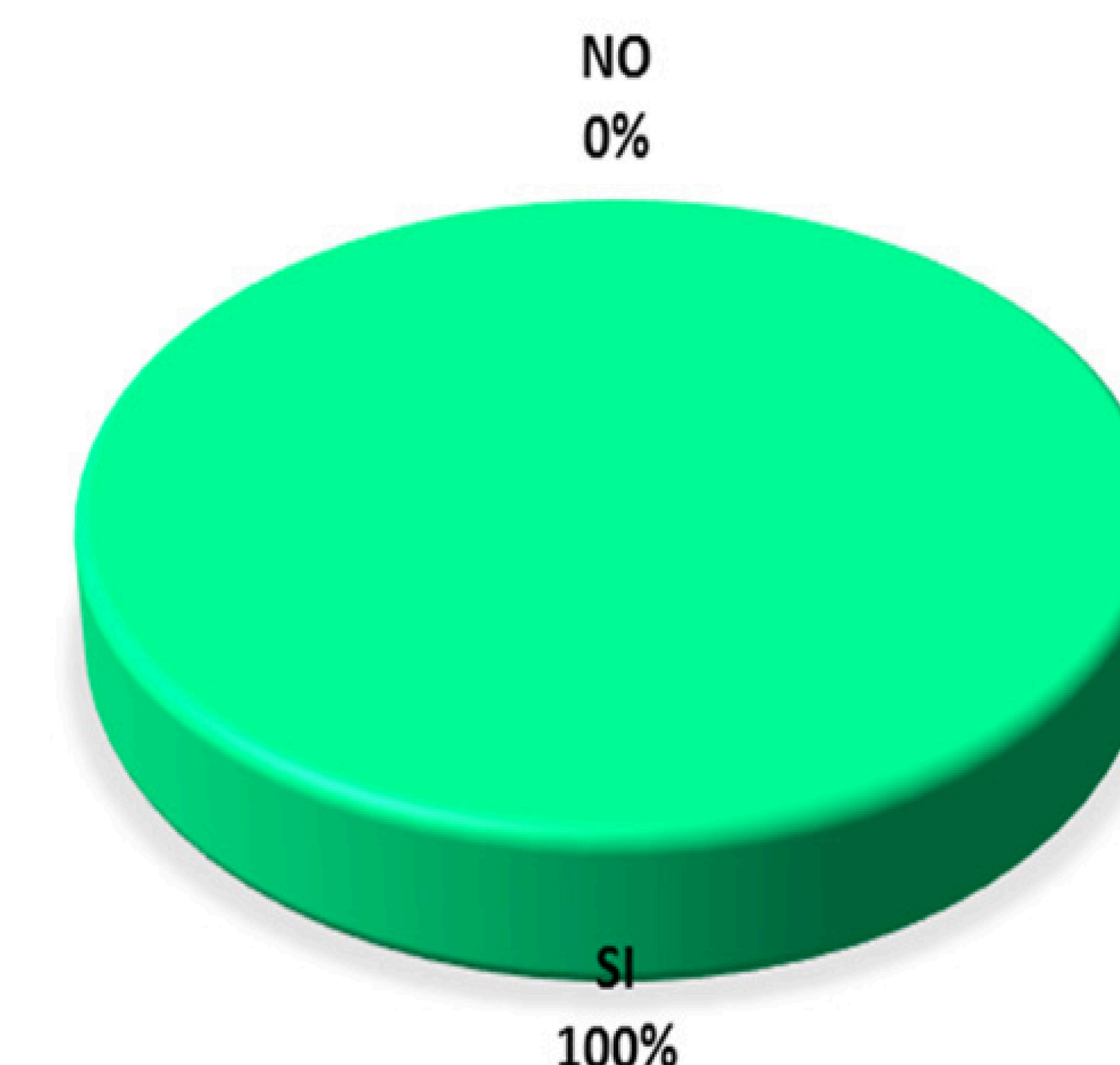

CONCLUSIONES

Teniendo en cuenta los resultados obtenidos, vale señalar que el 100% realiza prácticas preventivas y esto es producto de la enseñanza y aprendizaje en el camino de grado. La Institución se destaca por tener una Educación extensionista con trabajos de extramuros enfocados en la Prevención. La metodología empleada de enseñanza y aprendizaje es adecuada, no obstante, hay que seguir realizando actualizaciones continuas.

REFERENCIAS



Organización Mundial de la Salud. Salud Universal en el Siglo XXI: 40 años de Alma Ata. Informe de la comisión de Alto Nivel. Washington D.C. Edición revisada.2019. Saenz Alonso M.; Antoniazzi J. Libro del proyecto Latinoamericano de convergencia en Educación Odontológica (PLACEO). Sao Paulo, Brasil. Editorial Artes Médicas Ltda. 2010.