

PATRIMONIO, DESARROLLO Y TURISMO CULTURAL

ANFITEATRO MARTÍN FIERRO

→ MARCO TEÓRICO CONCEPTUAL
→ ESTRATEGIAS PROYECTUALES



VALOR EDILICIO

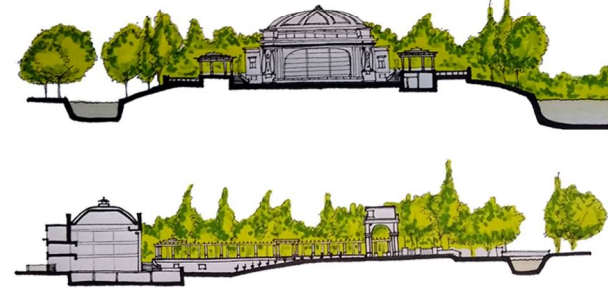

VALOR URBANO-AMBIENTAL



VALOR PATRIMONIAL

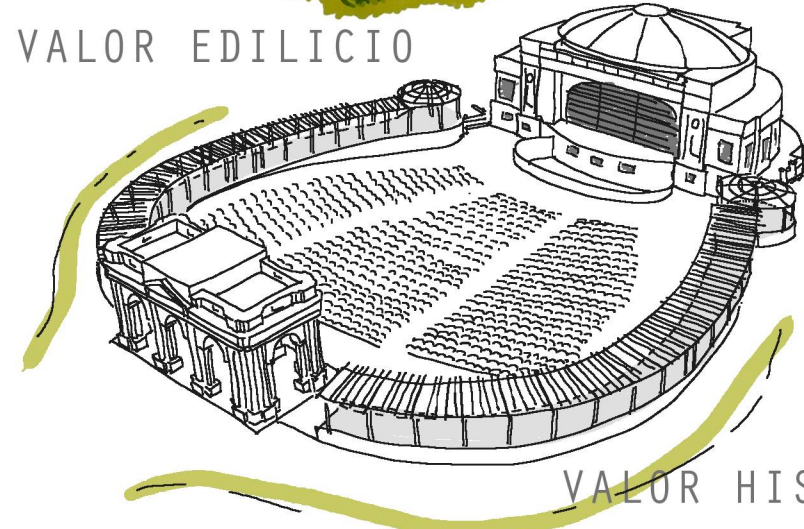

VALOR HISTÓRICO - SOCIOCULTURAL

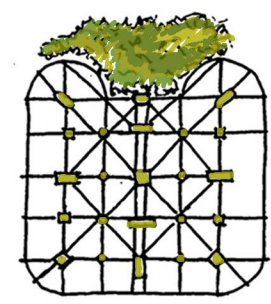
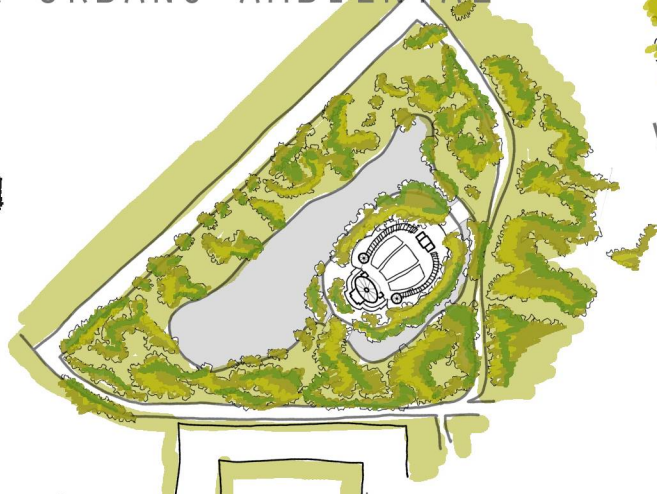

• REVERTIR SITUACIÓN DE RIESGO



• RECURSO TURÍSTICO CULTURAL
DESARROLLO CIUDAD



NUEVO ESCENARIO

ESTUDIO INTEGRAL - EJES DE EXPLORACIÓN

VALOR PATRIMONIAL

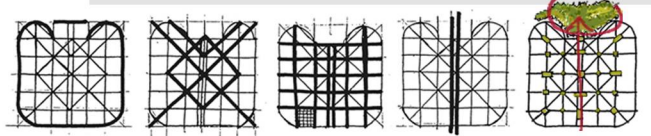

INTEGRACIÓN A LA CIUDAD

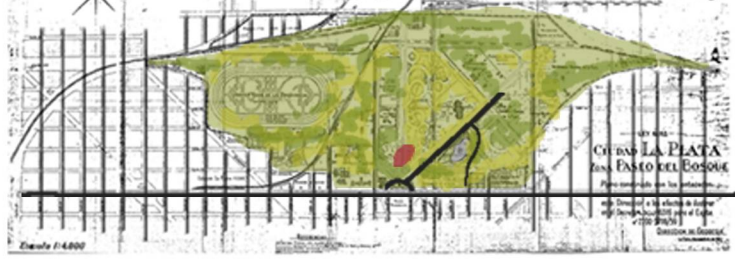

INTEGRACIÓN AL BOSQUE



VALOR HISTÓRICO



IMPRONTA TEATRAL - ANTECEDENTES

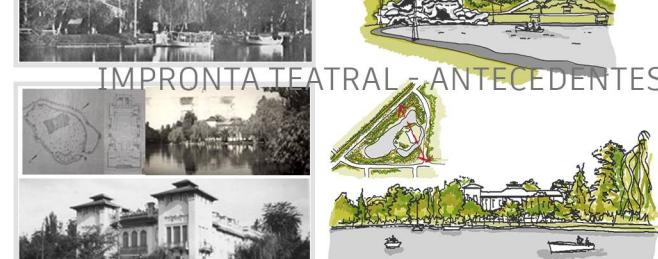

CONDICIÓN DE ESPACIO AL AIRE LIBRE



VALOR EDILICIO



ESPACIO INNOVADOR



REPRESENTACIÓN ESTATAL

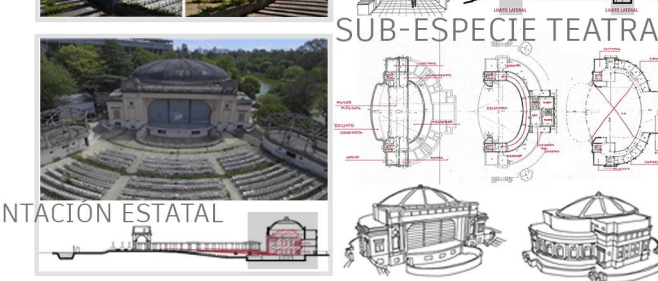

SOCIOCULTURAL



ROL IDENTITARIO



ALTERNATIVA ESTIVAL



MEMORIA COLECTIVA

VALOR URBANO-AMBIENTAL



LA ESCENA COMO EXPERIENCIA



DIALECTICA CON EL SITIO

