

# El recurso hídrico en el cinturón hortícola de La Plata

## ÁREA DE ESTUDIO

Zona de cabecera y media de las cuencas de los arroyos:  
Pereyra, Carnaval, Martín, Rodríguez y El Gato.

## OBJETIVO

Evaluar la dinámica del agua subterránea vinculada al balance hídrico del CHLP.

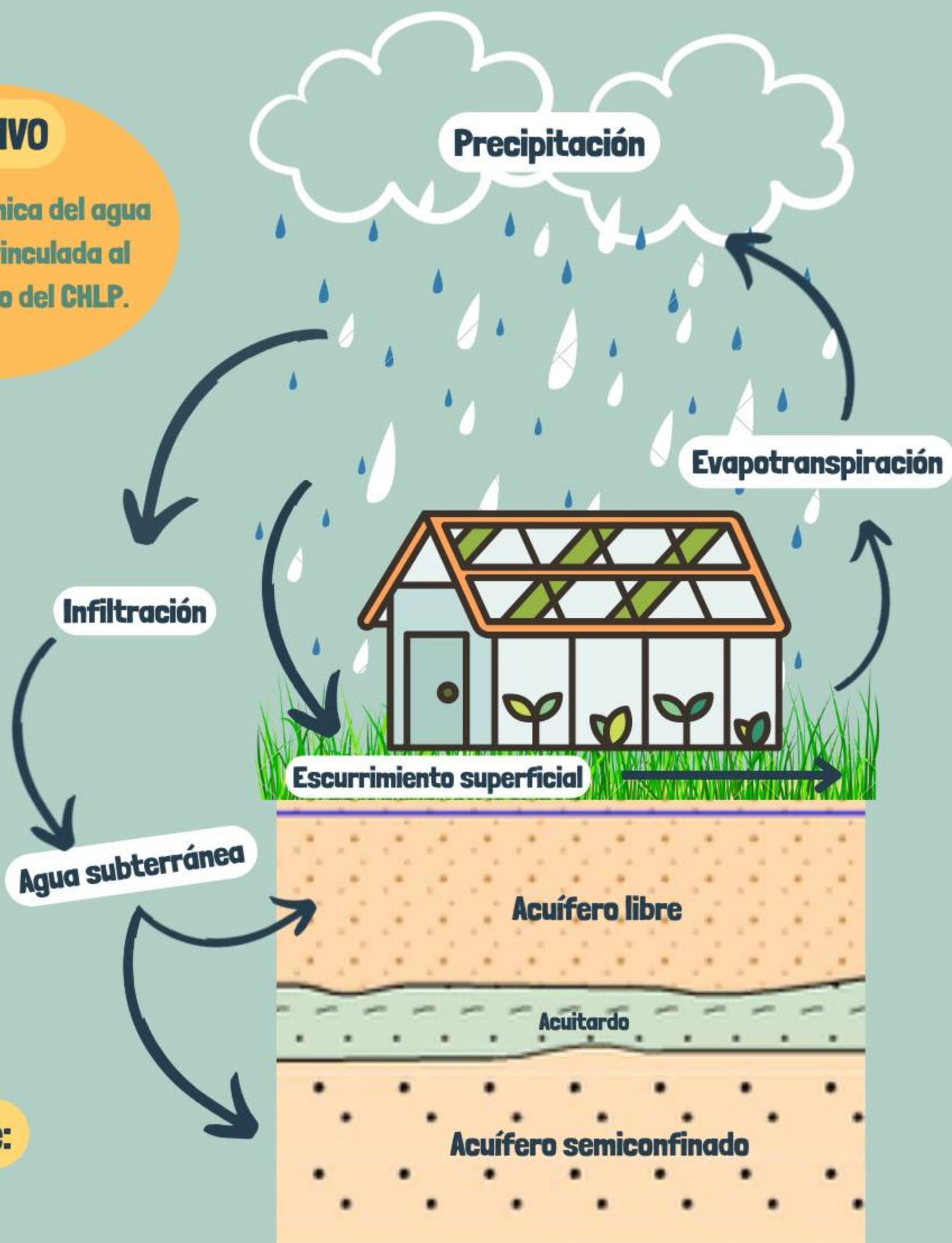

## A través de:

- Hidrodinámica
- Hidroquímica
- Relación entre agua superficial y subterránea
- Variaciones de recarga de acuíferos
- Usos del suelo
- Efectos de la impermeabilización



## RESULTADOS ESPERADOS

Evaluación del comportamiento geohidrológico de la región asociado a sectores naturales y afectados por cambios en el uso del suelo, ya sea uso hortícola o residencial.