

ABSTRACCIÓN Y GESTUALIDAD:  
ESTUDIO Y ANÁLISIS DE LAS MANCHAS E INTERVENCIONES  
EN EL PROCESO DE REALIZACIÓN  
TRABAJO DE GRADUACIÓN 2022

LIC. Artes Plásticas orientación Pintura  
Aldana Lujan Jaime  
DNI: 40.348.246  
LEGAJO: 75454/6  
Aldanajaime54@gmail.com

Anexo de imágenes:





Obras individuales:



Obra N°1  
Arriba a la izquierda  
Técnica: acrílico sobre tela  
1x 70 cm





Obra N°2  
Arriba al medio  
Técnica: acrílico sobre tela  
1x70 cm



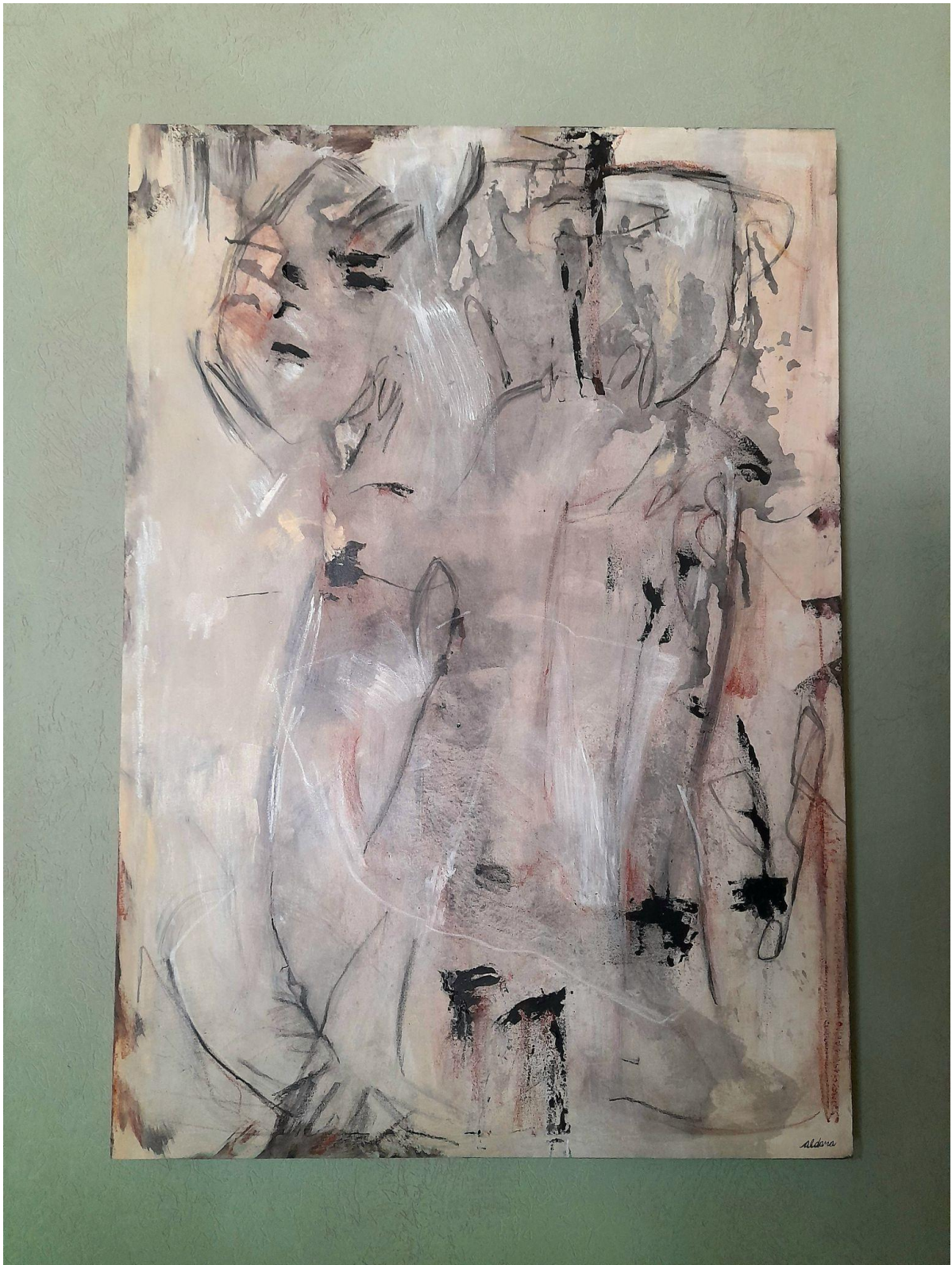

Obra N°3  
Arriba a la derecha  
Técnica: Acrílico sobre lienzo  
1x70 cm





Obra N°4  
Medio a la izquierda  
Técnica: acrílico sobre lienzo  
1x70 cm





Obra N°5

Medio

Técnica: acrílico sobre lienzo

1x70 cm



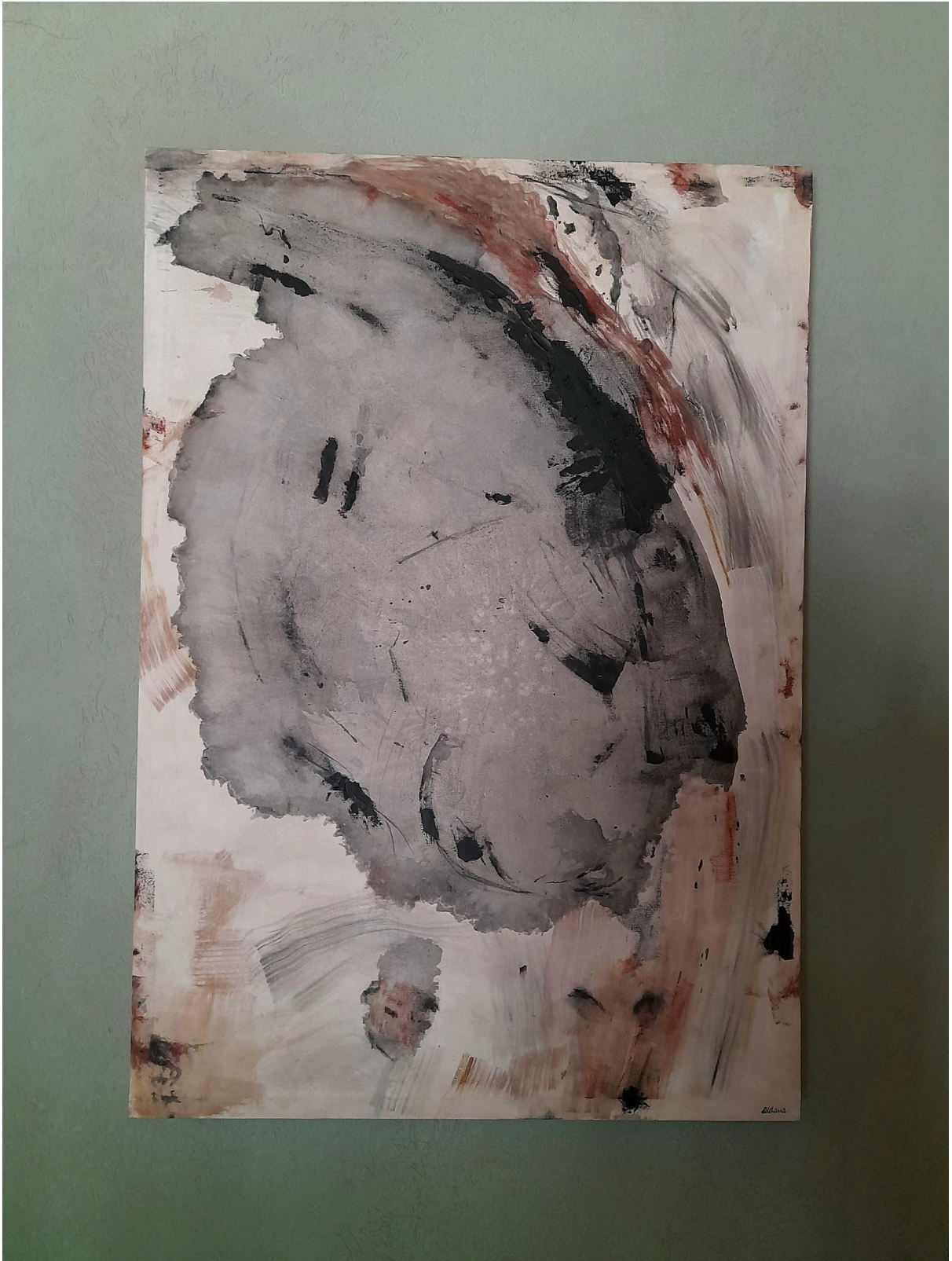

Obra N°6  
Medio a la derecha  
Técnica: acrílico sobre lienzo  
1x70 cm





Obra N°7  
Abajo a la izquierda  
Técnica: acrílico sobre lienzo  
1x70 cm





Obra N°8

Abajo al medio

Técnica: acrílico y óleo pastel sobre lienzo

1x70 cm





Obra N°9

Abajo a la derecha

Técnica: óleo sobre lienzo

1x70 cm



Apertura de la exposición







