



UNIVERSIDAD
NACIONAL
DE LA PLATA

Edificio de gestión y docencia del Centro Interdisciplinario de Investigaciones Aplicadas del Agua y el Ambiente (CIAAA) / 2021

Polo Productivo Tecnológico “Jorge Sábato” UNLP

Plan de gestión de infraestructura universitaria

Secretaría de Planeamiento, Obras & Servicios

Universidad Nacional de La Plata

Tauber, Fernando¹; Delucchi, Diego¹; Olivieri, Agustín¹

1. Universidad Nacional de La Plata. Secretaría de Planeamiento, Obras & Servicios.

RESUMEN

El Plan Director para el Grupo Bosque Este de la UNLP contempla la generación de uno de los polos de investigación científica, tecnológica, extensión y transferencia más grandes del país gracias a las dependencias ubicadas y proyectadas dentro de dicho *campus* (el cual contempla el histórico predio frente a la avenida 60 más la incorporación del predio contiguo que fuera de la Autoridad del Agua de la Provincia de Buenos Aires y traspasado a la UNLP recientemente).

En el contexto de lo planteado, y en virtud de que previo a la cesión a favor de la UNLP el predio pertenecía a la Autoridad del Agua de la Provincia de Buenos Aires, se determinó allí el emplazamiento Centro Interdisciplinario de Investigaciones Aplicadas del Agua y el Ambiente (CIAAA)

PALABRAS CLAVE: Plan de gestión de infraestructura universitaria; Secretaría de Planeamiento, Obras y Servicios; Universidad Nacional de La Plata

SECRETARÍA DE PLANEAMIENTO, OBRAS Y SERVICIOS UNLP

Secretario: Delucchi, Diego

Prosecretario: Olivieri, Agustín

Proyecto: Dirección de Planeamiento

Azpiazu, Isidro (Director); Malatesta, Guido; Tau, Ignacio; Lescano Vedia, Delfina; Morales, Juan Pablo; Delpino, Belén.

Ejecución: Dirección de Construcciones

Abait, Miguel (Director); García Munitis, Luis (Inspector de obra)

INTRODUCCIÓN

La presente obra fue desarrollada por la Secretaría de Planeamiento, Obras y Servicios de la UNLP, en base al plan que viene ejecutando de infraestructura edilicia y gestión urbano/ambiental de los ámbitos universitarios. El marco conceptual y metodológico a partir del cual se desarrollaron las tareas, es el Plan Estratégico Institucional de la UNLP, que desde el año 2004 se viene aplicando en la Institución.

El objetivo general propuesto es:

Planificar los ámbitos universitarios sustentables e integrados a la ciudad y a la región.

Los objetivos específicos son:

- Contar en todas las Facultades y en la Presidencia de la UNLP con Planes Directores articulados y armónicos con un criterio integral de desarrollo edilicio acorde con las demandas presentes y futuras del funcionamiento de la Universidad.
- Contar con edificios universitarios de valor patrimonial y funcional recuperados, adecuándolos a los usos que demanda hoy la universidad.
- Contar con Facultades, Colegios y Dependencias dotadas de la infraestructura edilicia necesaria para su normal funcionamiento.
- Contar con ámbitos integrados de investigación y de enseñanza, promoviendo la necesaria sinergia que produce su interacción cotidiana.
- Integrar la vida universitaria a la vida de la ciudad y la región, promoviendo el cuidado del medio ambiente, el uso racional de la energía y los movimientos armónicos y compartidos de estudiantes y vecinos.

En función de estos objetivos se han desarrollado Planes Directores por cada uno de los Grupos en el que se concentran las 17 facultades de la UNLP, Colegios e Institutos, Centros y Laboratorios de Investigación; en nuestra Región. Estos Planes Directores Generales, como los propios de cada Unidad Académica, han sido elaborados a partir de un intenso trabajo de construcción de consensos entre los distintos actores del quehacer universitario (autoridades, docentes, no docentes y estudiantes).

La acciones desarrolladas desde la vigencia del Plan Estratégico fueron: a) ejecución concreta de obras nuevas, b) recuperación y puesta en valor de edificios patrimoniales, c) adecuación y reestructuración de áreas exteriores, d) jerarquización de ámbitos de uso público, e) ampliación de la infraestructura básica, f) nuevos servicios de transporte universitario, g) mantenimiento edilicio, h) uso eficiente de los recursos energéticos, i) accesibilidad y j) seguridad; todas ellas concebidas en el marco de una gestión ambiental sustentable.

EL POLO PRODUCTIVO TECNOLÓGICO “JORGE SÁBATO” EN RELACIÓN AL GRUPO BOSQUE ESTE

El Plan Director para el Grupo Bosque Este de la UNLP se propone la articulación espacial, funcional y simbólica de un sinnúmero de dependencias y edificios, al tiempo que la concreción de los Planes Directores específicos de cada unidad allí implantada.

“(…) es un predio de 22,65 hectáreas lindero al Bosque Platense por la avenida 60, límite que se completa con la diagonal 113, el boulevard 120 y la calle 64. En él se alojan las Facultades de Ciencias Naturales, Medicina, Agronomía, Veterinarias y Periodismo, importantes edificios de institutos de investigación de las Facultades de Ciencias Naturales (INREMI, ILPLA, CEPAVE, CIG entre otros), Exactas (INIFTA, CREG, CEQUINOR, IFLP), Medicina (CIC, INIBIOLP), Agronomía

(INFIVE) y Veterinaria (IGEVET), además de tantos otros localizados en los edificios centrales de las Facultades, el Hospital Universitario Integrado de la Facultad de Medicina, el Hospital Universitario de Grandes y Pequeños Animales de la Facultad de Veterinaria y el Comedor Universitario del área” (Tauber, 2013, p. 25&26).

En virtud de las actividades y dependencias ubicadas y proyectadas allí, el Plan Director para este campus de la UNLP contempla a su vez, la generación de uno de los polos de investigación científica, tecnológica, extensión y transferencia más grandes del país (el cual contempla el histórico predio frente a la avenida 60 más la incorporación del predio contiguo que fuera de la Autoridad del Agua de la Provincia de Buenos Aires y traspasado a la UNLP recientemente).

En el primero, como se ha dicho, se implantan las facultades de Ciencias Veterinarias, Ciencias Agrarias y Forestales, Ciencias Médicas, Ciencias Naturales y Periodismo y Comunicación Social juntamente con una vasta cantidad de Hospitales – Escuela, Institutos, Laboratorios y Centros de Investigación. Se complementa el campus con una sede del Comedor Universitario.

En el segundo se implantan instalaciones de programas de investigación. extensión y transferencia dependientes de las facultades de Arquitectura, Ingeniería, Informática, Ciencias Exactas y Ciencias Naturales, algunas de ellas en sociedad con otras entidades y organismos nacionales y provinciales.

A su vez, centralizado desde la propia presidencia de la UNLP, se construyen instalaciones para actividades productivas industriales de centralidad estratégica nacional, tales como la Planta de celdas de baterías de ion litio y la Planta productora de vacunas.

Todo ello ubica a la UNLP en una posición relevante en la región, el país y el sistema universitario en general respecto de la investigación, extensión, transferencia y producción.

EDIFICIO DE GESTIÓN Y DOCENCIA DEL CENTRO INTERDISCIPLINARIO DE INVESTIGACIONES APLICADAS DEL AGUA Y EL AMBIENTE (CIIAAA)

En el contexto de lo planteado, y en virtud de que previo a la cesión a favor de la UNLP el predio pertenecía a la Autoridad del Agua de la Provincia de Buenos Aires, se determinó allí el emplazamiento Centro Interdisciplinario de Investigaciones Aplicadas del Agua y el Ambiente (CIIAAA): un consorcio compuesto por la Universidad Nacional de la Plata, la Universidad del Noroeste de la Provincia de Buenos Aires, el Instituto Nacional del Agua, la Comisión de Investigaciones Científicas (CIC-PBA) y el Consejo Nacional de Investigaciones Científicas y Técnicas (CONICET). Su misión es contribuir a la sostenibilidad del recurso hídrico a nivel local, regional y nacional, mediante la investigación, innovación, transferencia de conocimiento y soporte a la toma de decisiones en los sectores público y privado, para mejorar la calidad de vida de la población.

A tales fines se recuperaron y refuncionalizaron dos naves industriales existentes para alojar ensayos e investigaciones de aplicación práctica y académica, y se construyó un edificio nuevo para alojar las actividades de gestión, administración, extensión y docencia del Centro.

El edificio aquí presentado planteó, cual desafío proyectual central, alojar las funciones mencionadas mediante una pieza que brindara una imagen contemporánea al interior del predio, mientras que preservara la identidad de éste hacia su entorno urbano exterior habida cuenta de la potencia simbólica que detenta en el sector de la ciudad en el que se implanta.

De esta forma, mediante una simple crujía de circulación y locales, desarrollada en planta baja y dos pisos altos, el edificio se relaciona de forma franca con los otros edificios del Centro ofreciendo una fachada potente, mientras que preserva el muro histórico de la antigua fachada

urbana del predio, “tocándola” sutilmente sólo en los casos necesarios y aceptables, generando patios, terrazas y vacíos para resolver la zona de contacto entre lo nuevo y lo existente.

FICHA TÉCNICA

- Ubicación: Polo Productivo Tecnológico “Jorge Sábato” - Grupo Bosque Este
- Año de construcción/finalización: 2021
- Superficie final: 1.036,70 m²
- Programa de usos: Oficinas, aulas, salones de usos múltiples, gabinetes de trabajo, salas de reunión y servicios.
- Fuente de financiamiento: *Programa de Centros Interinstitucionales en temas estratégicos* del Ministerio de Ciencia, Tecnología e Innovación de la nación a través de Contrato Préstamo BID, juntamente con recursos propios de la UNLP.

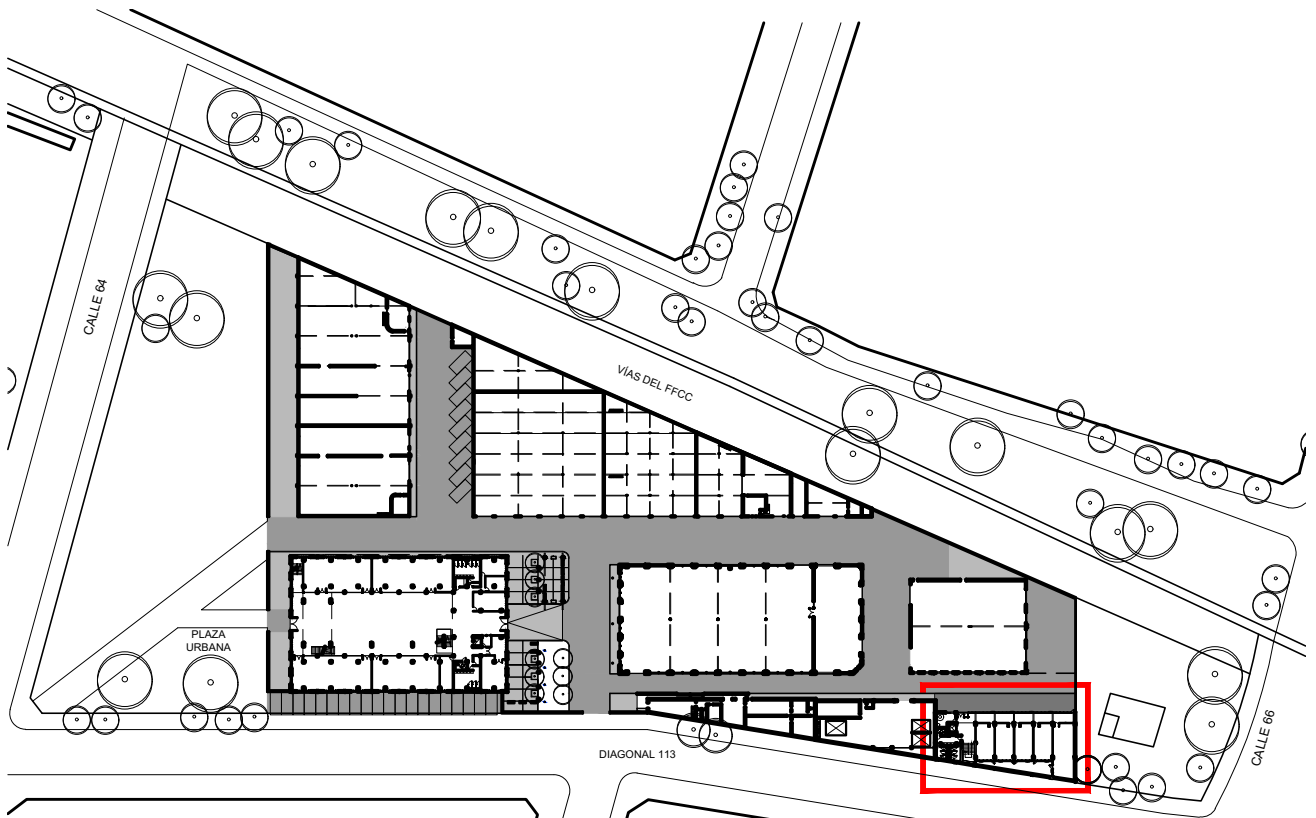

PLANTA GENERAL - POLO PRODUCTIVO TECNOLÓGICO "JORGE SÁBATO"

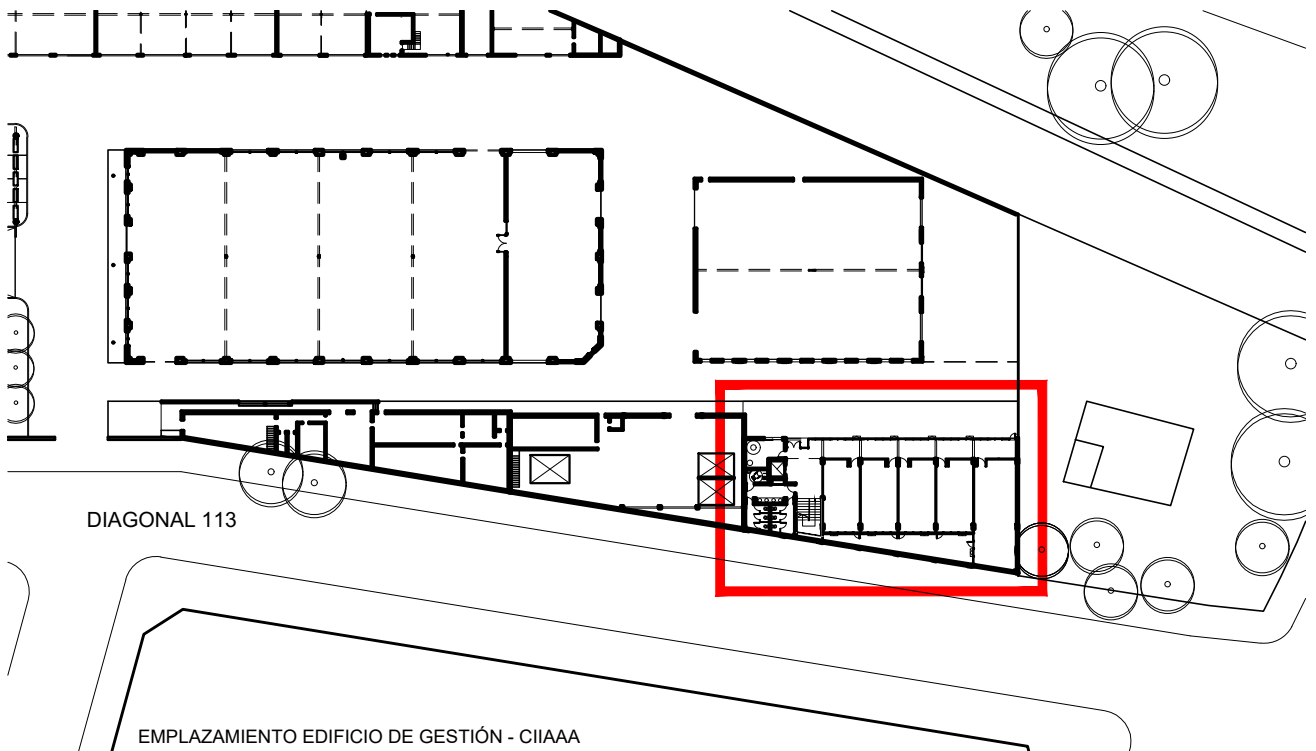

EMPLAZAMIENTO EDIFICIO DE GESTIÓN - CIIAAA

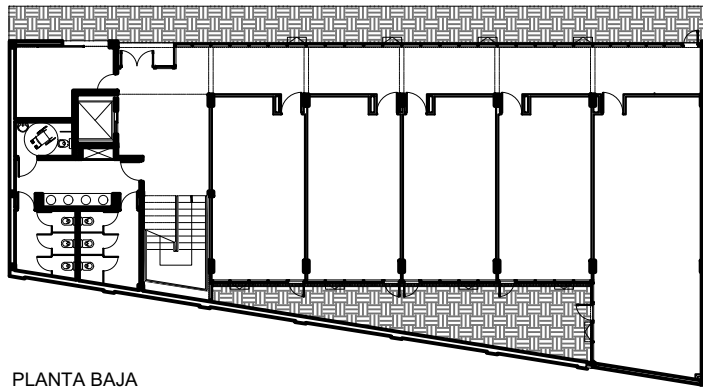

PLANTA BAJA

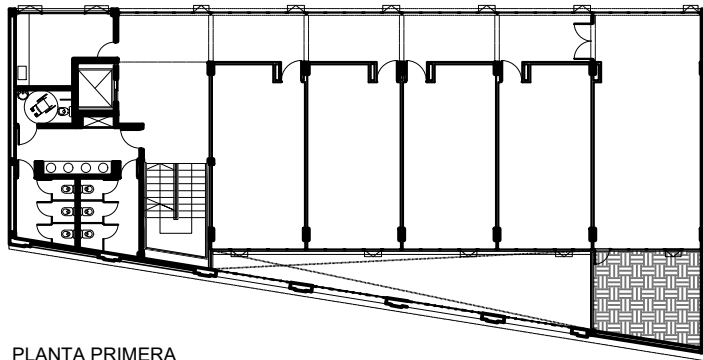

PLANTA PRIMERA

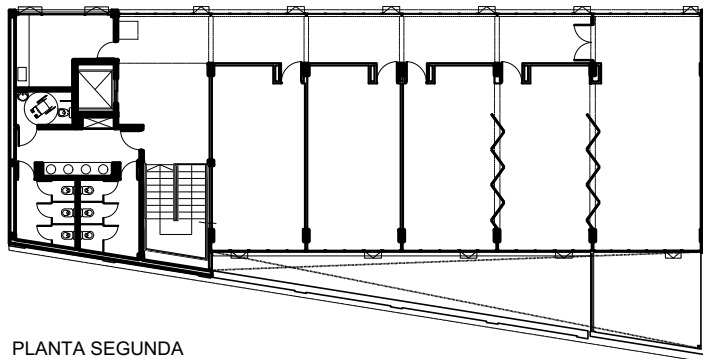

PLANTA SEGUNDA

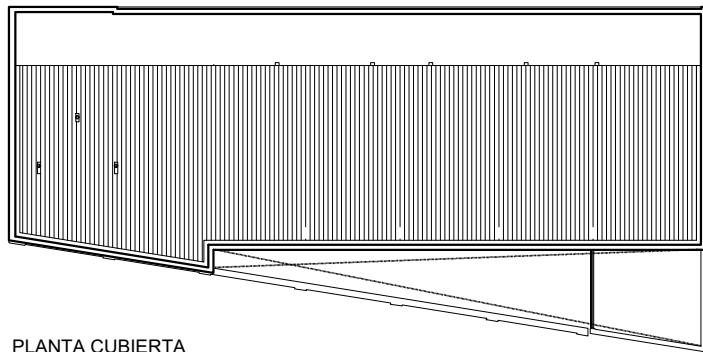

PLANTA CUBIERTA



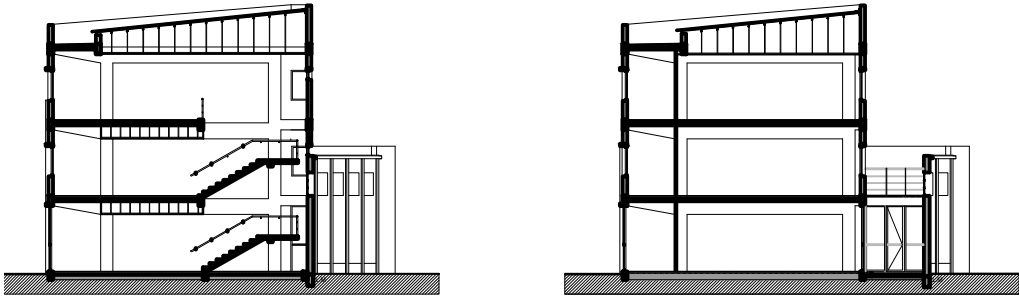

CORTES TRANSVERSALES



VISTA HACIA INTERIOR DEL POLO

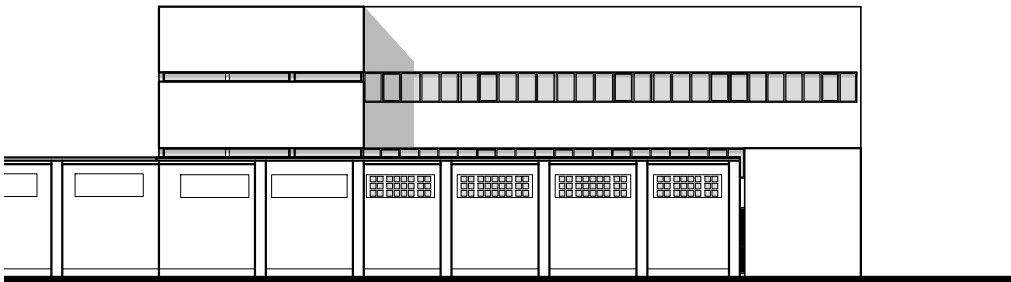

VISTA URBANA

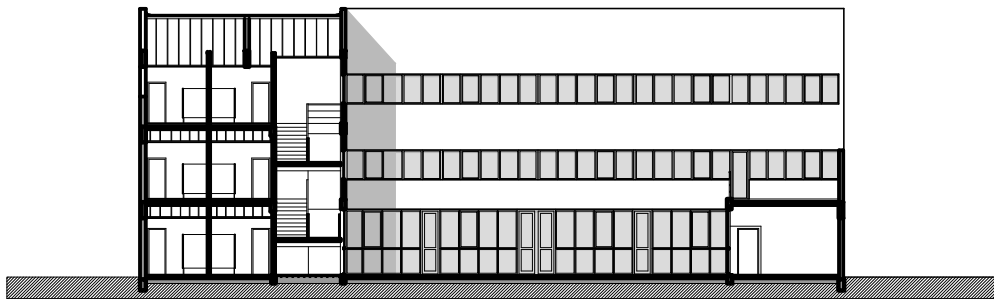

CORTE LONGITUDINAL / VISTA FACHADA INTERNA DETRÁS DE MURO HISTÓRICO

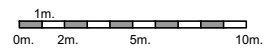



CIAAA- EDIFICIO de GESTIÓN / FACHADA HACIA INTERIOR DEL POLO "JORGE SÁBATO"



CIAAA- EDIFICIO de GESTIÓN / FACHADA HACIA INTERIOR DEL POLO "JORGE SÁBATO"

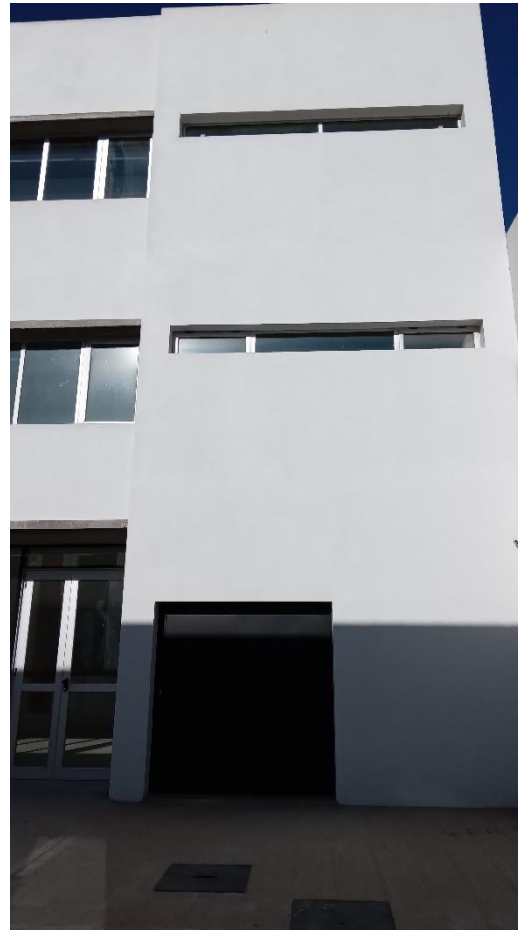

CIAAA- EDIFICIO de GESTIÓN / FACHADA HACIA INTERIOR DEL POLO "JORGE SÁBATO"



CIAAA- EDIFICIO de GESTIÓN / FACHADA URBANA



CIIAAA- EDIFICIO de GESTIÓN / FACHADA URBANA



CIIAAA- EDIFICIO de GESTIÓN / PATIO INTERIOR



CIAAAA- EDIFICIO de GESTIÓN / PATIO INTERIOR



CIAAA- EDIFICIO de GESTIÓN / INTERIORES





CIAAAA- EDIFICIO de GESTIÓN / INTERIORES

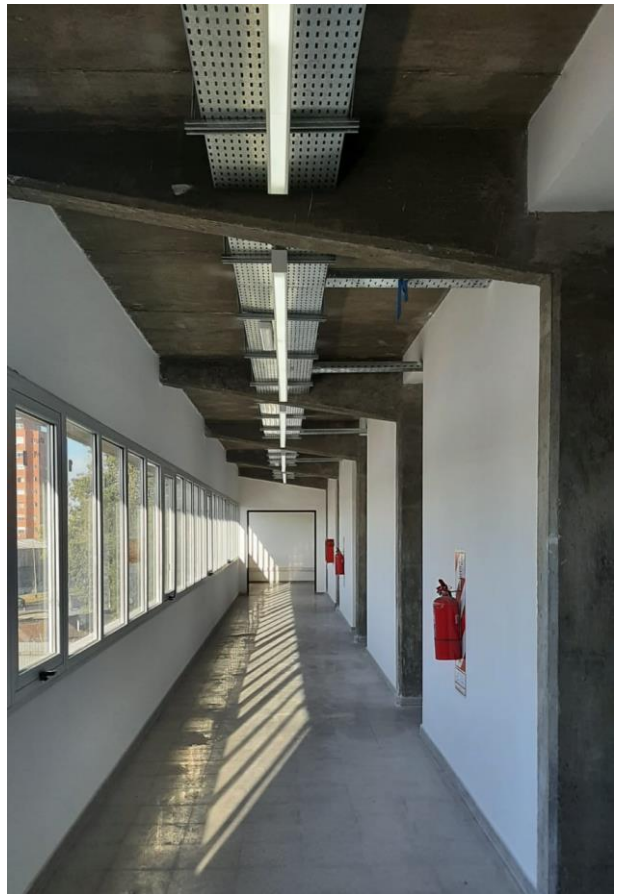

CIIAAA- EDIFICIO de GESTIÓN / INTERIORES

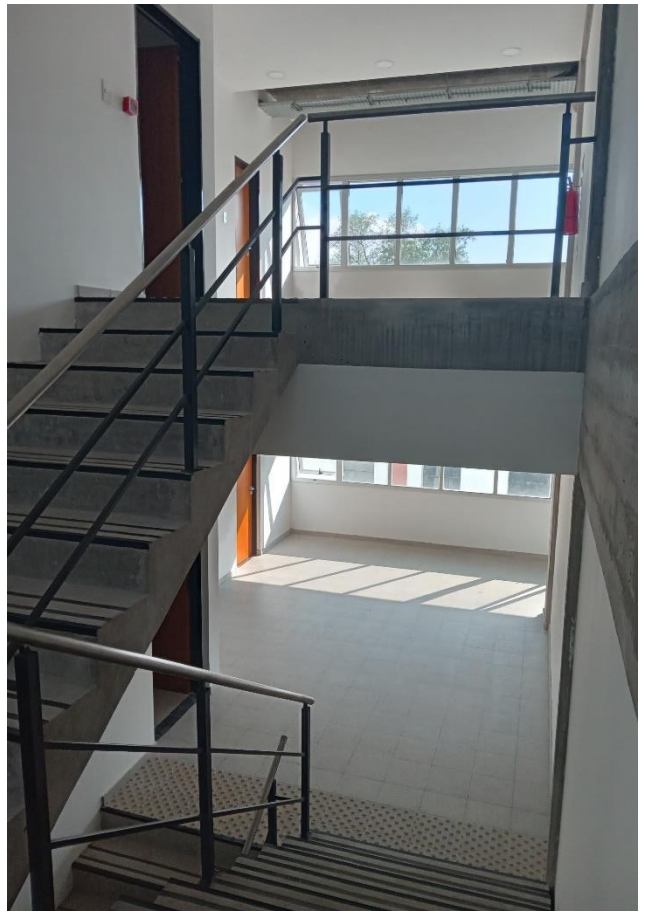

CIIAAA- EDIFICIO de GESTIÓN / INTERIORES

BIBLIOGRAFIA

(Principales antecedentes y avances del Plan Estratégico y del Plan de Obras de la Universidad Nacional de La Plata)

- 1.- Tauber, F. (2004). Universidad Nacional de La Plata.(2006). *Plan Estratégico de la Universidad*.
- 2.- Tauber, F. (2007). Plan Estratégico de la Universidad Nacional de La Plata 2007-2010.
- 3.- Tauber, F. (2008). Plan Estratégico Institucional 2007/2010 de la UNLP. *Anuario Estadístico, UNLP. Proyecto Informe Anual Comparado de Indicadores de la UNLP*.
- 4.- Tauber, F. (2009). Comunicación en la planificación y gestión de las universidades publicas argentinas. El caso de la UNLP en el trienio junio 2004-Mayo 2007. Argentina: Ediciones de Periodismo y Comunicación (EPC). ISBN: 978-950-34-0537-6.
- 5.- Tauber, F. (2009). *Comunicación en la planificación y gestión de las universidades públicas argentinas*. Ediciones de Periodismo y Comunicación (EPC).
- 6.- Tauber, F. (2010). Pensar la Universidad nacional de la Plata (2010).
- 7.- Tauber, F. (2010). Discurso de asunción a la Presidencia de la UNLP.
- 8.- Tauber, F. (2010). Universidad Nacional de La Plata: discurso de asunción y objetivos estratégicos 2010-2014.
- 9.- Tauber, F. (2010). Plan Estratégico de la Universidad Nacional de La Plata 2010-2014.
- 10.- Tauber, F. (2011). Pensar la Universidad Nacional de La Plata 1 (2010-2014). *Universidad Nacional de La Plata (UNLP)*.
- 11.- Fernando, T., Nizan, G., Delucchi, D., & Olivieri, A. (2011). Planes directores, proyectos y obras. 2004-2010. Universidad Nacional de La Plata (UNLP).
- 12.- Tauber, F., Nizan, G., Delucchi, D., & Olivieri, A. (2012). Plan de gestión de infraestructura universitaria Edificio Central. *Facultad de Psicología UNLP, 2016*.
- 13.- Tauber, F. (2013). Una idea sobre los edificios y espacios de la UNLP. *Construir la Universidad, 1*.
- 14.- Tauber, F., Denis, J., Busnelli, R., Nizan, G., & Delucchi, D. (2013). Valorar el crecimiento. *8, 66*.
- 15.- Tauber, F. (2013). Pensar la universidad 1 (2013).
- 16.- Tauber, F., Nizan, G., Delucchi, D., & Olivieri, A. (2013). Plan de gestión de infraestructura universitaria-Biblioteca Colegio Nacional. *Rafael Hernández" UNLP*.
- 17.- Delucchi, D., & Tauber, F. (2013). Tren universitario.
- 18.- Tauber, F. (2014). Plan Estratégico de la Universidad Nacional de La Plata 2014-2018.
- 19.- Tauber, F. (2014). Compromiso: Gestión 2010-2014.
- 20.- Tauber, F., Nizan, G., & Delucchi, D. (2014). Planificación y gestión urbano/ambiental de los ámbitos universitarios. In *XI Simposio de la Asociación Internacional de Planificación Urbana y Ambiente (UPE 11)(La Plata, 2014)*.
- 21.- Tauber, F., Nizán, G., Delucchi, D., & Olivieri, A. (2019). Plan de gestión de infraestructura universitaria-Edificio Hospital Escuela/Grandes animales-Facultad de Ciencias Veterinarias UNLP-2014.
- 22.- Tauber, F. (2015). Hacia el segundo manifiesto: Los estudiantes universitarios y el reformismo hoy. Argentina: Editorial de la Universidad Nacional de La Plata (EDULP). ISBN: 978-987-1985-63-0.
- 23.- Tauber, F. (2015). Presentación del libro Hacia el segundo manifiesto.

- 24.- Tauber, F. (2016). Proyecto Institucional de la Universidad Nacional de La Plata (2018-2022). *Pensar la Universidad*.
- 25.- Tauber, F. (2016). Pensar la universidad 2. Proyecto institucional de la Universidad Nacional de La Plata 2018-2022.
- 26.- Tauber, F. (2016). Pensar la universidad 2 (2016).
- 27.- Tauber, F. (2016). Discurso: Pensar la universidad. Proyecto institucional 2018-2022.
- 28.- Tauber, F., Nizan, G., Delucchi, D., & Olivieri, A. (2016). Plan de gestión de infraestructura universitaria Edificio Piscina. *Facultad de Humanidades y Ciencias de la Educación UNLP*.
- 29.- Tauber, F. (2017). Hacia el segundo manifiesto: Los estudiantes universitarios y el reformismo hoy.
- 30.- Tauber, F. (2017). Presentación del Dr. Arq. Fernando Tauber del nuevo complejo edilicio en el predio del Ex BIM III.
- 31.- Tauber, F. (2017). Discurso en la presentación del nuevo Edificio" Sergio Karakachoff"(UNLP).
- 32.- Tauber, F. (2017). Reseña del Plan Estratégico de Obras de la UNLP.
- 33.- Tauber, F., Nizan, G., Delucchi, D., & Olivieri, A. (2017). Plan de gestión de infraestructura universitaria Polo de Investigación y Transferencia Etapa I. *Facultad de Ciencias Exactas UNLP*.
- 34.- Tauber, F. (2017). Haciendo realidad grandes proyectos. *Econo*, 8.
- 35.- Tauber, F. (2018). Pensar la Universidad 3 (2018).
- 36.- Tauber, F. (2018). Transcripción del discurso de asunción a la Presidencia de la Universidad Nacional de La Plata, período 2018-2022.
- 37.- Tauber, F., Nizan, G., Delucchi, D., & Olivieri, A. (2018). Plan de gestión de infraestructura universitaria-Edificio Auditorio y Biblioteca Etapa I. *Facultad de Periodismo y Comunicación Social UNLP*.
- 38.- Tauber, F., Nizan, G., Delucchi, D., & Olivieri, A. (2018). Plan de gestión de infraestructura universitaria-Edificio Anexo de Laboratorios. *Facultad de Ciencias Naturales y Museo UNLP-2013*.
- 39.- Tauber, F. (2019). UNLP Un Modelo de Universidad Pública Argentina. *Revista Universidades*.
- 40.- Tauber, F., Nizán, G., Delucchi, D., & Olivieri, A. (2019). Plan de gestión de infraestructura universitaria: Plan Director Grupo Bosque Norte UNLP-2010-2019.
- 41.- Tauber, F., Nizán, G., Delucchi, D., & Olivieri, A. (2019). Plan de gestión de infraestructura universitaria Edificio Administrativo (A)–Facultad de Humanidades y Ciencias de la Educación UNLP-2013.
- 42.- Tauber, F., Nizán, G., Delucchi, D., & Olivieri, A. (2019). Plan de gestión de infraestructura universitaria Edificio de investigación y posgrado (C)–Facultad de Humanidades y Ciencias de la Educación UNLP-2013.
- 43.- Tauber, F., Nizan, G., Delucchi, D., & Olivieri, A. Plan de gestión de infraestructura universitaria Edificio Gimnasio multiactividades deportivas–Facultad de Humanidades y Ciencias de la Educación UNLP-2016: Secretaría de Planeamiento, Obras & Servicios.
- 44.- Tauber, F., Nizan, G., Delucchi, D., & Olivieri, A. (2019). Plan de gestión de infraestructura universitaria: Edificio central-Facultad de Informática UNLP.
- 45.- Tauber, F., Nizan, G., Delucchi, D., & Olivieri, A. (2019). Plan de gestión de infraestructura universitaria: Centro de Innovación Tecnológica–Facultad de Informática UNLP-2018
- 46.- Tauber, F., Nizán, G., Delucchi, D., & Olivieri, A. (2019). Plan de gestión de infraestructura universitaria-Departamento de Mecánica etapas I & II-Facultad de Ingeniería UNLP–2014, 2018.

- 47.- Tauber, F., Nizán, G., Delucchi, D., & Olivieri, A. (2019). Plan de gestión de infraestructura universitaria-Biblioteca Facultad de Ingeniería UNLP–2017-Secretaría de Planeamiento, Obras & Servicios.
- 48.- Tauber, F., Nizán, G., Delucchi, D., & Olivieri, A. (2019). Plan de gestión de infraestructura universitaria-Comedor Universitario sede Grupo Bosque Oeste etapas I a III-Presidencia UNLP–2013-2014-2019.
- 49.- Tauber, F., Nizán, G., Delucchi, D., & Olivieri, A. (2019). Plan de gestión de infraestructura universitaria Dirección General de Deportes–Presidencia UNLP–2017.
- 50.- Tauber, F., Nizán, G., Delucchi, D., & Olivieri, A. (2019). Plan de gestión de infraestructura universitaria-Comedor estudiantil–Colegio Nacional “Rafael Hernández” UNLP–2010-2014.
- 51.- Tauber, F., Nizán, G., Delucchi, D., & Olivieri, A. (2019). Plan de gestión de infraestructura universitaria-Edificio Hospital Escuela/Pequeños animales-Facultad de Ciencias Veterinarias UNLP-2014.
- 52.- Tauber, F., Nizán, G., Delucchi, D., & Olivieri, A. (2020). Plan Director General urbano y edilicia CREU.
- 53.- Tauber, F., Nizán, G., Delucchi, D., & Olivieri, A. (2020). Edificio de gestión y aulas de Extensión universitaria en formación y práctica de oficios.
- 54.- Tauber, F., Nizán, G., Delucchi, D., & Olivieri, A. (2020). Talleres multifuncionales de aprendizaje y producción en el marco de la Extensión universitaria.
- 55.- Tauber, F., Nizán, G., Delucchi, D., & Olivieri, A. (2020). Laboratorios integrados para la investigación y la docencia-Etapa I.
- 56.- Tauber, F., Nizán, G., Delucchi, D., & Olivieri, A. (2020). Nuevo Edificio sede del Departamento de Agrimensura.
- 57.- Tauber, F., Nizán, G., Delucchi, D., & Olivieri, A. (2020). Pabellón de aulas–taller 21, 22 y 23 y patio final.
- 58.- Tauber, F., Nizán, G., Delucchi, D., & Olivieri, A. (2020). Pabellón de aulas-taller, posgrados y apoyos–Etapas I, II & III.
- 59.- Tauber, F., Nizán, G., Delucchi, D., & Olivieri, A. (2020). Nueva sede Central en el Grupo Bosque Este, Edificio “Néstor Kirchner”-Etapas I, II & III.
- 60.- Tauber, F., Nizán, G., Delucchi, D., & Olivieri, A. (2020). Centro Regional de Estudios Genómicos/CREG-Etapa I.
- 61.- Tauber, F., Nizán, G., Delucchi, D., & Olivieri, A. (2020). Refuncionalización integral Biblioteca, áreas administrativas, de apoyo docente y de gestión.
- 62.- Tauber, F., Nizán, G., Delucchi, D., & Olivieri, A. (2020). Planetario Ciudad de La Plata.
- 63.- Tauber, F., Nizán, G., Delucchi, D., & Olivieri, A. (2020). Plan Director General Manzana “ex Distrito” en Grupo Urbano Centro.
- 64.- Tauber, F., Nizán, G., Delucchi, D., & Olivieri, A. (2020). Aulario y Auditorio.
- 65.- Tauber, F., Nizán, G., Delucchi, D., & Olivieri, A. (2020). Edificio de Diseño. *Cine y Escenografía*.
- 66.- Tauber, F., Nizán, G., Delucchi, D., & Olivieri, A. (2020). Complejo Edificio Central en ex Distrito.
- 67.- Tauber, F., Nizán, G., Delucchi, D., & Olivieri, A. (2020). Centro de Estudios Parasitológicos y de Vectores–CEPAVE-Conicet/UNLP. Informe Universidad, 1.
- 68.- Tauber, F., Nizán, G., Delucchi, D., & Olivieri, A. (2020). Instituto de Limnología de La Plata" Dr. Raul A. Ringuelet"–ILPLA-Conicet/UNLP, 1(37), 1.
- 69.- Tauber, F., Nizán, G., Delucchi, D., & Olivieri, A. (2020). Centro de Investigaciones Geológicas–CIG-Conicet/UNLP. Volumen 1, Número 38, 1.

- 70.- Tauber, F., Nizan, G., Delucchi, D., & Olivieri, A. (2020). Instituto de Física de La Plata–IFLP-Conicet/UNLP. *Volumen 1, Número 39, 1.*
- 71.- Tauber, F., Nizan, G., Delucchi, D., & Olivieri, A. (2020). Centro de Química Inorgánica–CEQUINOR-Conicet/UNLP. *Volumen 1, Número 40, 1.*
- 72.- Tauber, F., Nizan, G., Delucchi, D., & Olivieri, A. (2020). Instituto de Astrofísica de La Plata-IALP UNLP/Conicet. *vol. 1, no. 41, 1.*
- 73.- Tauber, F., Nizan, G., Delucchi, D., & Olivieri, A. (2021). Plan Director Manzana de la Presidencia de la UNLP en Grupo Urbano Centro: Recuperación integral del edificio histórico de la Presidencia y sus áreas exteriores, Pasaje del Bicentenario y Edificio “Sergio Karakachoff”. *vol. 1, no. 42, 1.*
- 74.- Tauber, F., Nizan, G., Delucchi, D., & Olivieri, A. (2021). Proyecto general de demolición parcial y refuncionalización global Edificio “Sergio Karakachoff”(ex “Tres Facultades”) Manzana de la Presidencia de la UNLP en Grupo Urbano Centro. *Volumen 1, Número 42, 1.*
- 75.- Tauber, F., Nizan, G., Delucchi, D., & Olivieri, A. (2021). Centro Multimedial general de la UNLP en Edificio “Sergio Karakachoff”–Radio Universidad y TV Universidad de La Plata (TVU). *Volumen 1, Número 44, 1.*
- 76.- Tauber, F., Nizan, G., Delucchi, D., & Olivieri, A. (2021). Centro de Arte de la Universidad Nacional de La Plata-Edificio “Sergio Karakachoff”/Artes Audiovisuales, Visuales y Escénicas; Diseño, Literatura, Música y Educación.
- 77.- Tauber, F., Nizan, G., Delucchi, D., & Olivieri, A. (2021). Centro de Convenciones, Congresos y Eventos de la UNLP-Edificio “Sergio Karakachoff”. *Volumen 1, Número 46, 1.*
- 78.- Tauber, F., Nizan, G., Delucchi, D., & Olivieri, A. (2021). Edificio Sede central de la Facultad de Psicología UNLP–2012-2016-2019.
- 79.- Tauber, F., Nizan, G., Delucchi, D., & Olivieri, A. (2021). Edificio de Institutos y gabinetes de Investigación y posgrados (Edificio C) Facultad de Humanidades y Ciencias de la Educación/UNLP–2013-2020.
- 80.- Tauber, F., Nizan, G., Delucchi, D., & Olivieri, A. (2021). Edificio “Noche de los lápices”, nueva sede del Bachillerato de Bellas Artes de la UNLP–Etapas I a IV. *Volumen 1, Número 44, 1.*
- 81.- Tauber, F., Nizan, G., Delucchi, D., & Olivieri, A. (2021). Hotel Escuela Universitario “AMAU”–Facultad de Ciencias Económicas. *Volumen 1, Número 45, 1.*
- 82.- Tauber, F., Delucchi, D., & Olivieri, A. (2021). Planta de Alimentos Deshidratados de la UNLP. *Volumen 1, Número 46, 1.*
- 83.- Tauber, F., Delucchi, D., & Olivieri, A. (2021). Centro de Capacitación, Transferencia de Tecnología, Producción y Servicios de la Madera. *Volumen 1, Número 47, 1.*
- 84.- Tauber, F., Delucchi, D., & Olivieri, A. (2022). Reconfiguración Integral de la Plaza Central de la Dirección General De Deportes UNLP-2021.
- 85.- Tauber, F., Delucchi, D., & Olivieri, A. (2020). Plaza de la Lucha Feminista “Lohana Berkins”. *Facultad De Ciencias Exactas, 1(48), 1.*
- 86.- Tauber, F., Delucchi, D., & Olivieri, A. (2022). Refugios urbanos de la “Línea Universitaria”–2013 & 2018.
- 87.- Tauber, F., Delucchi, D., & Olivieri, A. (2019). Recuperación integral y reformulación de Sistemas Viales del Grupo Bosque este.
- 88.- Tauber, F., Nizan, G., Delucchi, D. G., & Olivieri, A. (2022). Puesta en Funcionamiento del Sistema y Apeaderos Urbanos tren Universitario–Etapas I & II/2013-2022. *Volumen 1, Número 51, 1.*

- 89.- Tauber, F., Delucchi, D. G., & Olivieri, A. (2022). Plaza de Acceso a Eje Peatonal "Calle 49" y reconfiguración del ingreso al Edificio "Abuelas de Plaza de Mayo" de la Facultad de Ciencias Exactas–2018. *Volumen 1, Número 52, 1.*
- 90.- Tauber, F., Delucchi, D. G., & Olivieri, A. (2022). Edificio Principal Sobre Calle 1 entre 48 y 50–Colegio Nacional "Rafael Hernández"/1905. *Volumen 1, Número 53, 1.*
- 91.- Tauber, F., Delucchi, D. G., & Olivieri, A. (2023). Edificio Central sobre diagonal 77 entre 4 y 47–Colegio Liceo "Víctor Mercante"(ex Escuela Normal de Maestras de La Plata ó Escuela Graduada de La Plata)/1888. *Volumen 1, Número 54, 1.*
- 92.- Tauber, F., Delucchi, D. G., & Olivieri, A. (2023). Museo de Ciencias Naturales/1884 Grupo Bosque Centro. *vo. I 1, no. 55, 50.*
- 93.- Tauber, F., Delucchi, D. G., & Olivieri, A. (2023). Edificio "Partenón"–(ex Gimnasio del Colegio Nacional "Rafael Hernández")/1905. *vol. 1, no. 56, 1.*
- 94.- Tauber, F., Delucchi, D. G., & Olivieri, A. (2023). Pabellón de Física y Química del Colegio Nacional/1909 actual departamento de física de la facultad de ciencias exactas. *Volumen 1, Número 57, 1.*
- 95.- Tauber, F., Nizan, G., Delucchi, D. G., & Olivieri, A. (2023). Edificio Escuela Graduada Joaquín V. González ("Anexa")/1945. *Volumen 1, Número 58, 1.*
- 96.- Tauber, F., Delucchi, D. G., & Olivieri, A. (2023). Edificio Decanato Facultad de Ingeniería-(Ex Internado-# 1 del Colegio Nacional "Rafael Hernández")/1905-1910 Grupo Bosque Oeste. *Volumen 1, Número 59, 1.*
- 97.- Tauber, F., Delucchi, D. G., & Olivieri, A. (2023). Edificio de investigaciones, extensión, ensayos, transferencia y docencia aplicada del Centro Interdisciplinario de Investigaciones Aplicadas del Agua y el Ambiente (CIAAA). *Volumen 1, Número 60, 1.*