

El Apoyo De Los Docentes Tutores Como Monitoreo Mejoran El Rendimiento Académico De Los Estudiantes

Medina, María Mercedes; Tapia, Gabriela Edith; Salvatore, Luis Alberto; Bander, Melina Priscila; Tissone, Sebastián Enrique.

Categoría: Trabajos de Investigación

Resumen

Introducción: Sabemos que las tutorías implican procesos de comunicación y de interacción de parte de los profesores; una atención personalizada a los estudiantes, en función del conocimiento de sus problemas, de sus necesidades y de sus intereses específicos como recibir información sobre incumbencias profesionales, organización en cuanto a hábitos y técnicas de estudio, o cualquier duda que te pueda llegar a surgir, sobre todo durante los primeros años de la Universidad. El Programa de Tutorías de Seguimiento es una propuesta institucional que surge para atender la deserción, el rezago, la baja eficiencia terminal. **Objetivo:** El Programa tiene como propósito mejorar el desempeño y la eficiencia en la carrera, así como incrementar la retención, las tasas de egreso y la titulación. **Material y métodos:** Para apoyar el desarrollo de las tutorías, se ha elaborado un marco conceptual (aspectos generales de la tutoría) y técnico (acciones concretas para orientar y apoyar el trabajo de los tutores). Estimular técnicas de enseñanza- aprendizaje, estableciendo procesos de monitoreo para fortalecer su formación integral en la toma de decisiones académicas. **Resultados:** muestran que la tutoría está fundamentada en el desarrollo de las competencias curriculares y los logros de aprendizaje de forma que se incentiva a los estudiantes al cumplimiento de las actividades a lo largo de su formación, siendo necesario con ello la aplicación de las tutorías que incrementan los resultados de aprendizaje del estudiante y disminuyen el riesgo de deserción estudiantil. **Conclusión:** El acompañamiento de las tutorías debe realizarse con videos, charlas y experiencia de estudiantes de niveles superiores que faciliten el aprendizaje de la carrera y de esta manera se refuerza los conocimientos e incrementa el rendimiento académico de los estudiantes.

Introducción y Objetivos

Sabemos que las tutorías implican procesos de comunicación y de interacción de parte de los profesores; una atención personalizada a los estudiantes, en función del conocimiento de sus problemas, de sus necesidades y de sus intereses específicos como recibir información sobre incumbencias profesionales, organización en cuanto a hábitos y técnicas de estudio, o cualquier duda que te pueda llegar a surgir, sobre todo durante los primeros años de la Universidad. El Programa de Tutorías de Seguimiento es una propuesta institucional que surge para atender la deserción, el rezago, la baja eficiencia terminal.

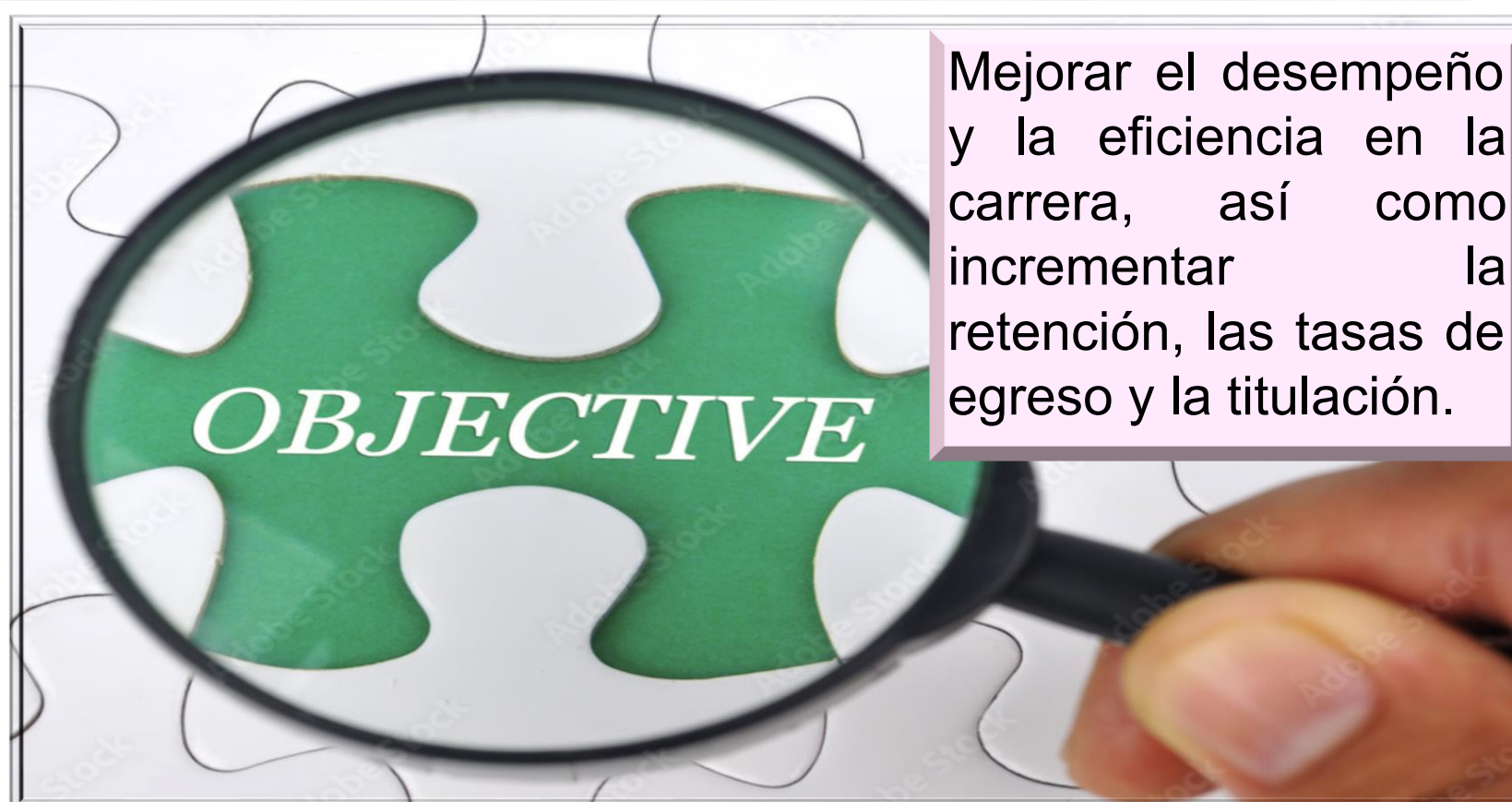

Mejorar el desempeño y la eficiencia en la carrera, así como incrementar la retención, las tasas de egreso y la titulación.

Resultados

Muestran que la tutoría está fundamentada en el desarrollo de las competencias curriculares y los logros de aprendizaje de forma que se incentiva a los estudiantes al cumplimiento de las actividades a lo largo de su formación, siendo necesario con ello la aplicación de las tutorías que incrementan los resultados de aprendizaje del estudiante y disminuyen el riesgo de deserción estudiantil.

Material y Métodos

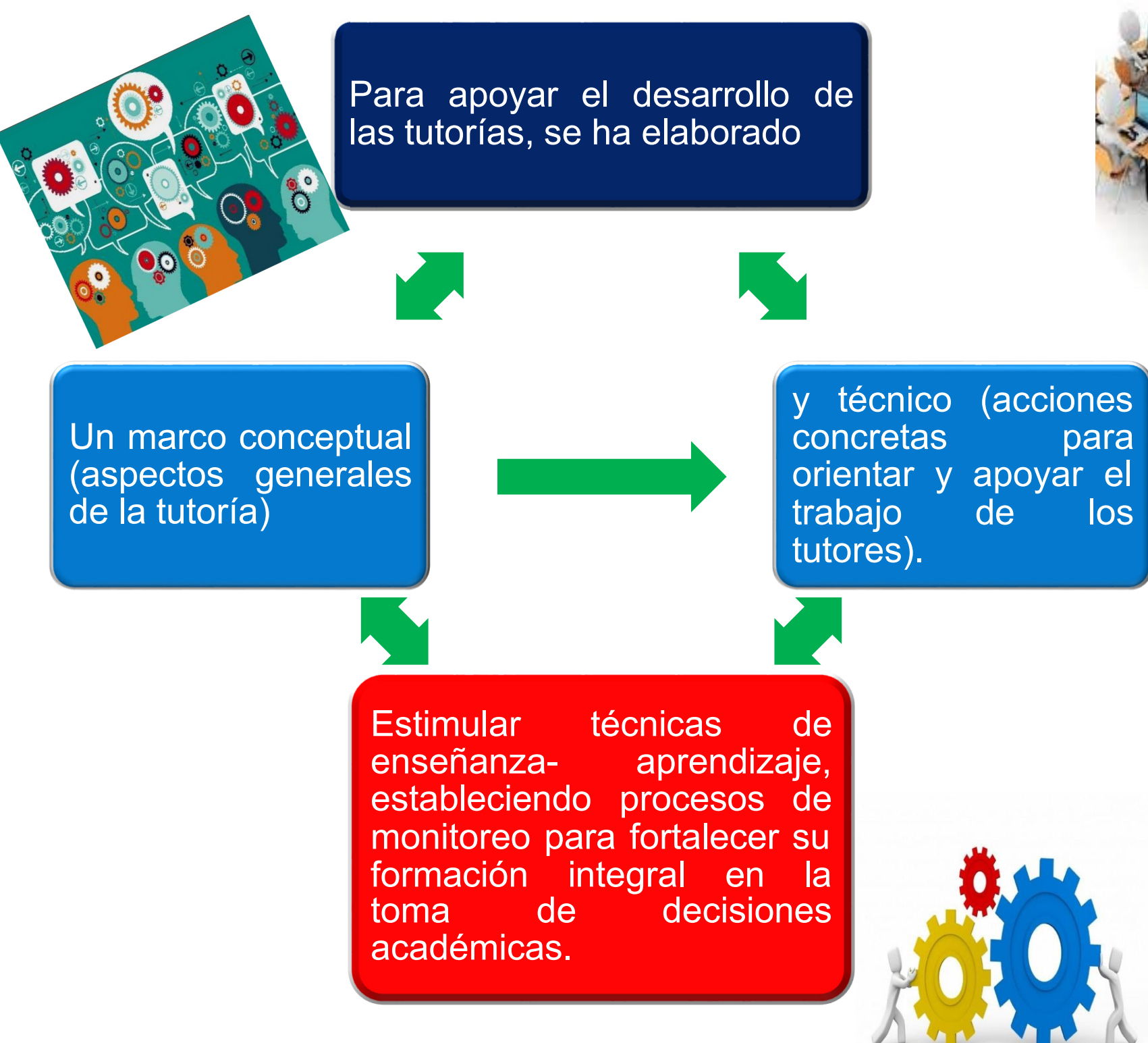

Conclusiones

El acompañamiento de las tutorías debe realizarse con videos, charlas y experiencia de estudiantes de niveles superiores que faciliten el aprendizaje de la carrera y de esta manera se refuerza los conocimientos e incrementa el rendimiento académico de los estudiantes.

Referencias

- Manuel Benites, Rolando. (2020). El papel de la tutoría académica para elevar el rendimiento académico de los estudiantes universitarios. *Conrado*, 16(77), 315-321. Epub 02 de diciembre de 2020. Recuperado en 04 de septiembre de 2022, de http://scielo.sld.cu/scielo.php?script=sci_arttext&pid=S1990-86442020000600315&lng=es&tlng=es.
- Cruz Flores, Gabriela de la. (2017). Tutoría en Educación Superior: análisis desde diferentes corrientes psicológicas e implicaciones prácticas. *CPU-e. Revista de Investigación Educativa*, (25), 34-59. Recuperado en 04 de septiembre de 2022, de http://www.scielo.org.mx/scielo.php?script=sci_arttext&pid=S1870-53082017000200034&lng=es&tlng=es.