

Anexo I

Geología de superficie
Escala 1:7.500

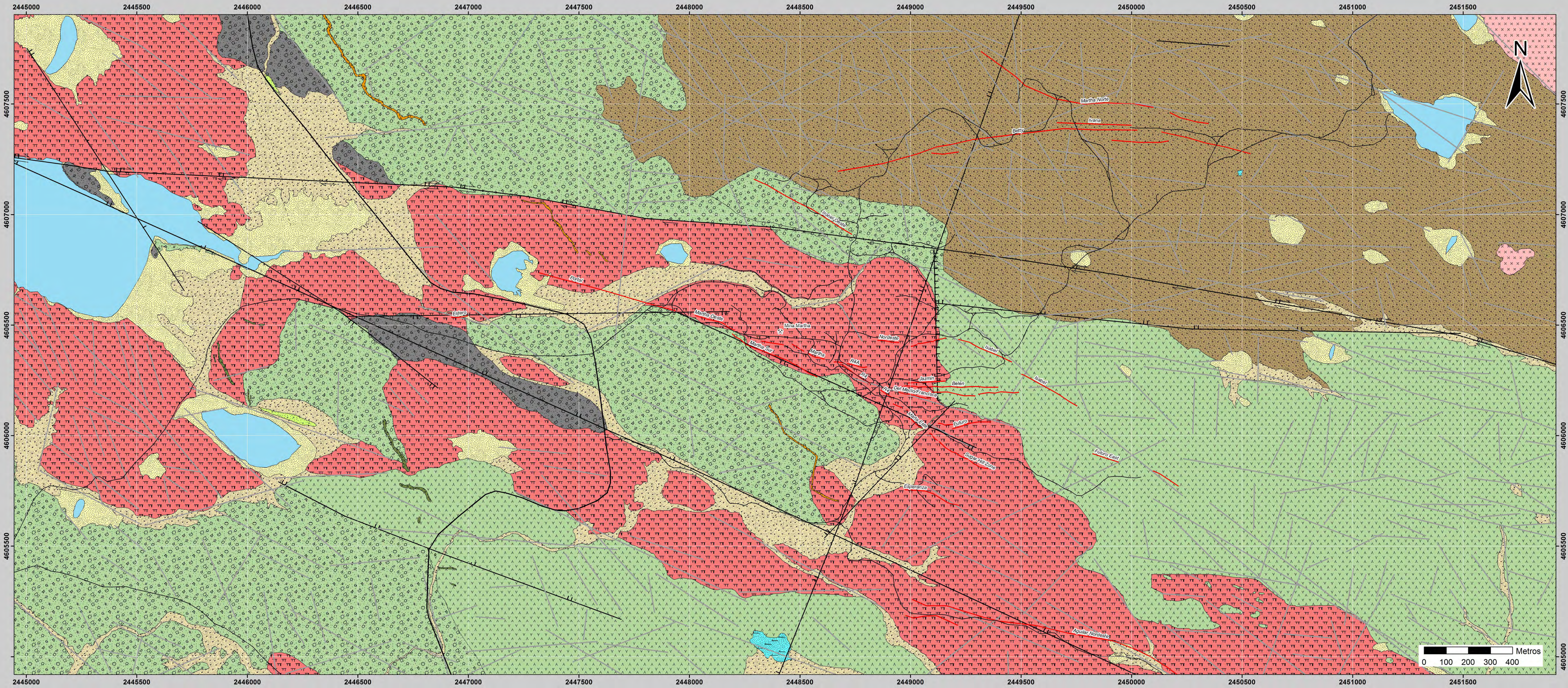

Mina Martha - Mapa Geológico

Realizado por: Lic. Gerardo Páez
 Dirección: Dr. Diego Guido y Dr. Isidoro Schalamuk

- | | | | |
|--|--|---------------------------|-------------------|
| Sedimentos Aluviales y Coluviales Modernos | Ignimbrita Morada | Estructuras mineralizadas | Laguna |
| Sedimentos Lacustres Modernos | Ignimbrita "Dacítica" | Falla Normal | Ruta Provincial |
| Formación Monte León | Ignimbrita Lítica - Facies Microlítica | Falla normal-dextral | Camino secundario |
| Megabrecha | Ignimbrita Lítica - Facies Megalítica | Falla inferida | Camino minero |
| Diques Microporfíricos | Tufitas Superiores | | Huella |
| Diques Porfíricos | Ignimbrita de Cristales | | |