

Taller Vertical de Arquitectura

Nivel V - Curso 1998

Alumno:

M. Cecilia Plano

Taller:

Penedo-De Antoni-Risso,
arqs.

Tema:

Vivienda individual

Programa:

Vivienda para un
coleccionista de arte
contemporáneo

Memoria descriptiva:

La casa fue proyectada para un coleccionista de arte contemporáneo.

Presenta la doble condición de residencia y exposición de obras con atelier, ubicado en un amplio espacio en triple altura, para la contemplación y almacenaje de obras.

Volumétricamente, la casa se desdobra en dos cajas con un elemento estructurador: la rampa, que define un recorrido más pausado y hace posible al observación de las obras expuestas sobre el muro.

La idea es producir en el ocupante de la casa la sensación de visitante.

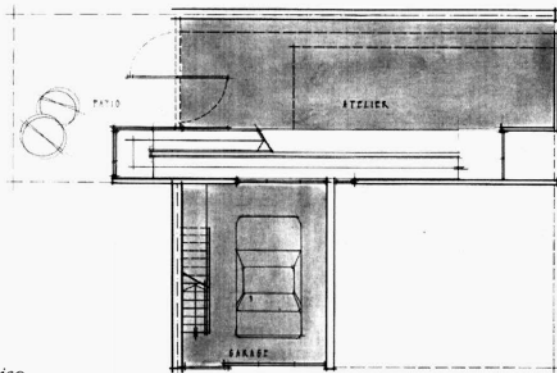

Planta baja
Planta primer piso

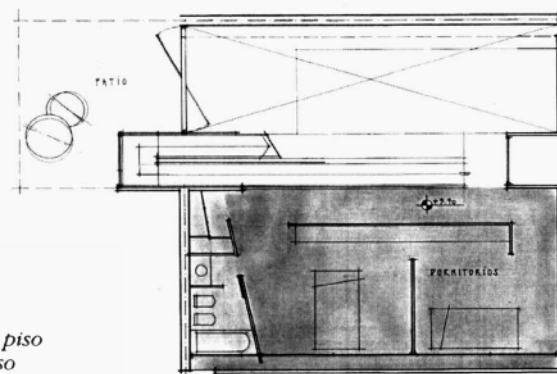
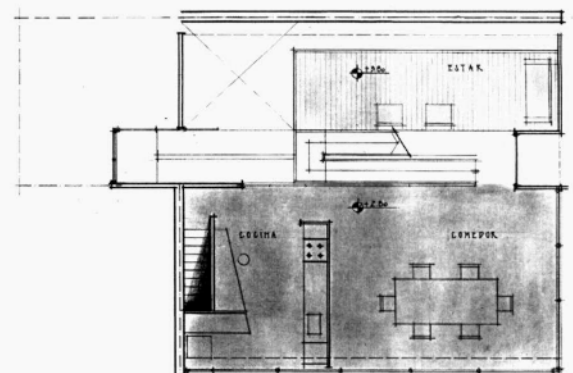

Planta segundo piso
Planta tercer piso

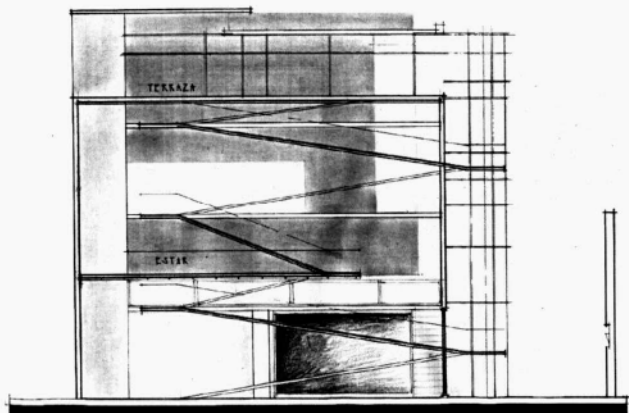
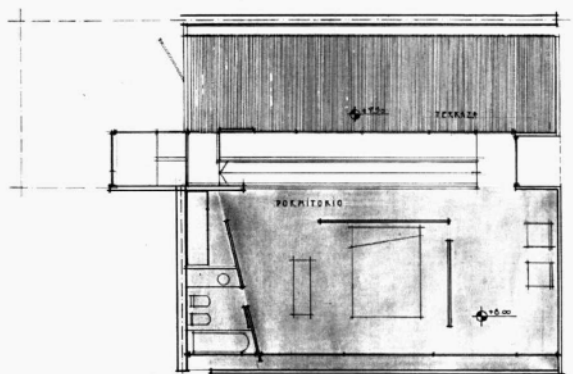

Corte longitudinal
Corte transversal

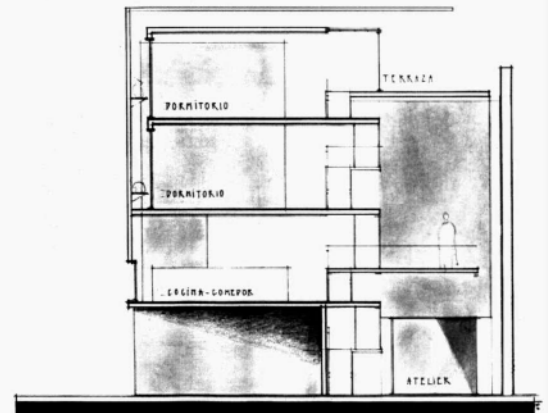

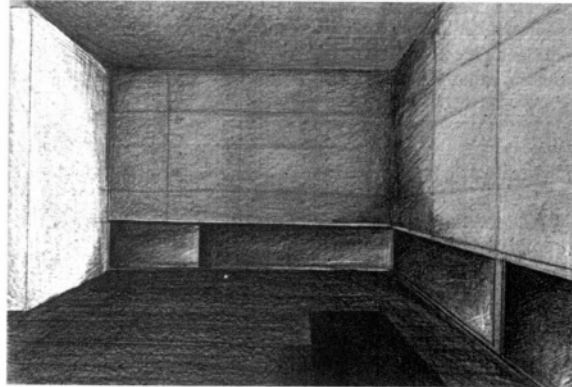
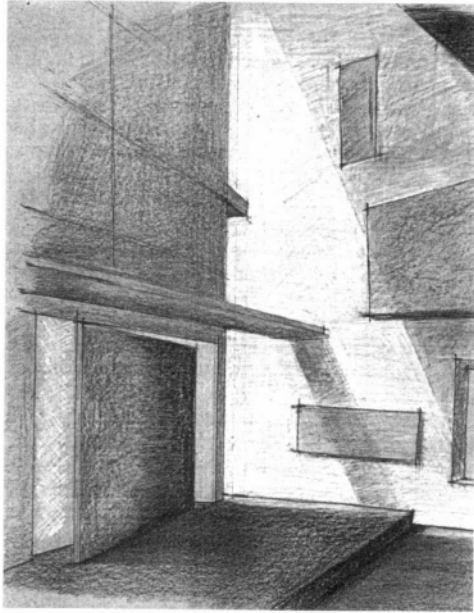

Izquierda: perspectiva del sector vivienda

Derecha: perspectiva del sector de exhibición

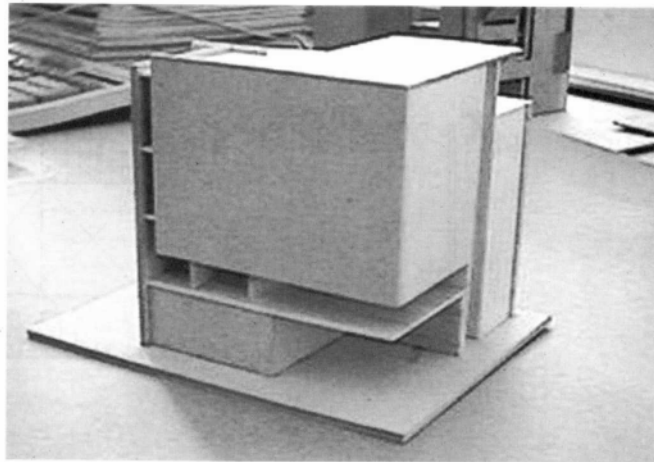
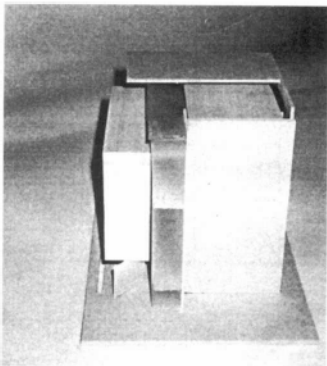
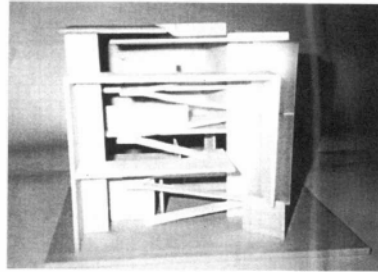
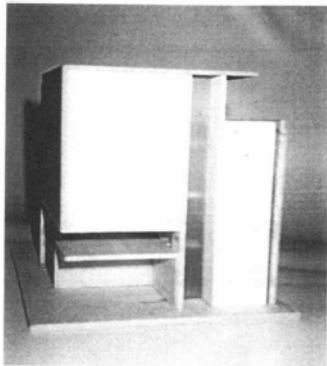

Maqueta

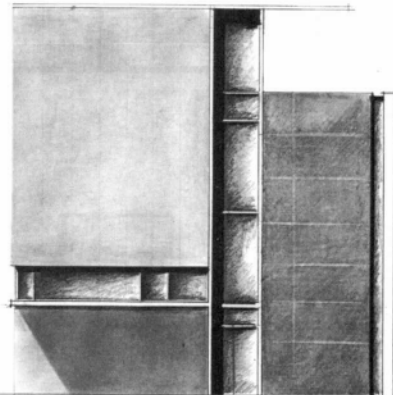
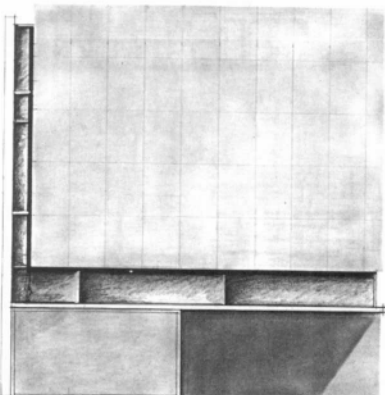

Izquierda: vista norte

Derecha: vista oeste