



# Casa Goldstein

Es una vivienda permanente, ubicada en un terreno de veinte por cincuenta metros, frente al mar.

Cuando fue construida no existía la nefasta Avenida Costanera y la casa lindaba con la playa.

El mar está al SE y los vientos fuertes al sur. Por ello la casa es una cuña frente al viento, protegiendo un patio mediterráneo con hermosa vista al NO.

«Mirar al mar» es algo que se hace desde la parte más alta de la casa, el living, a través de

gruesos cristales fijos (al Sur).

La parte baja del living contiene lugar de comer y de estar y abre al patio interior.

Los dormitorios, semi-enterrados en la arena, miran al mar.

El ala de servicios y habitación de cuidador, completan la cuña que contiene al patio y tiene una segunda entrada.

La casa se proyectó en base a dejar los médanos donde estaban y aprovechar esas vistas.

Toda la casa es un recorrido, con numerosos lugares exteriores que posibilitan reuniones

## FICHA TÉCNICA

**Proyecto:** Osvaldo Bidinost, Arquitecto y Profesor de la Facultad de Arquitectura y Urbanismo de la UNLP

**Ubicación:** calle Tiburón esquina Burriquetas, Pinamar, provincia de Buenos Aires

**Terreno:** 1200 m<sup>2</sup>

**Superficie construida:** 370 m<sup>2</sup>

**Año de proyecto:** 1967

**Año de construcción:** 1967 / 1968

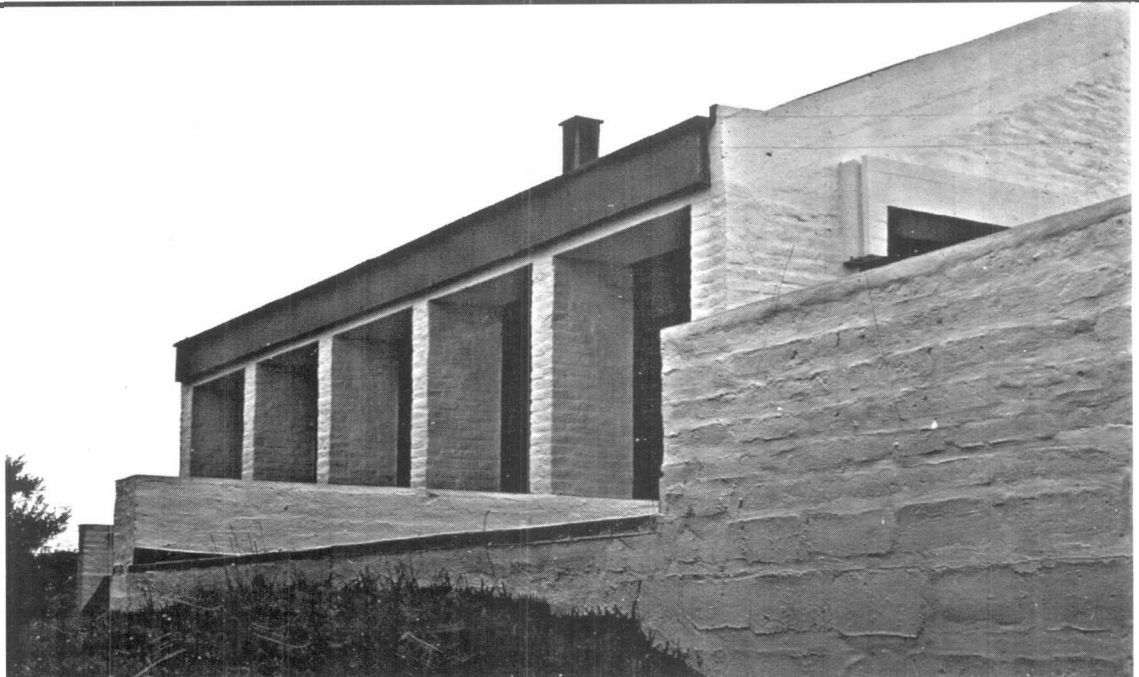



# *Casa mirando el mar*

distintas.

La construcción es de ladrillos comunes y hormigón, vistos y luego encalados, más estructuras y cerramientos de algarrobo, más techo de cobre sobre la parte alta, en el solarío y en las chimeneas.

Los cimientos de «*cajas boca abajo*» (mampostería y hormigón), fueron creados para esta obra y dieron buen resultado. ■



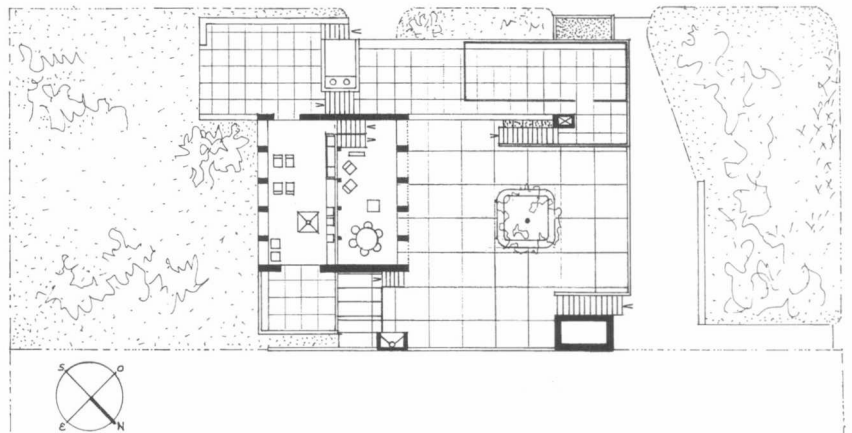
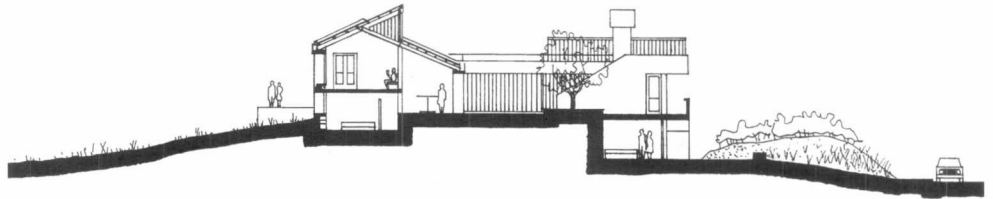

*Corte*

*Plantas niveles superior,  
medio e inferior*

*Perspectiva*

