

**CARACTERISTICAS DE LOS INGRESANTES A LA FACULTAD
DE CIENCIAS ECONOMICAS (Sede Central LA PLATA) DE LA
UNIVERSIDAD NACIONAL DE LA PLATA – AÑO 2000**

Incorporación del procesamiento de
información de Ingresantes 2000¹

Julio de 2000

¹ Disponible en Internet: www.econo.unlp.edu.ar/depeco.

Este trabajo continúa con la línea de investigación que se inició en el documento “Características y Rendimiento de los Estudiantes Universitarios. El caso de la Facultad de Ciencias Económicas de la Universidad Nacional de La Plata” realizado por Alberto Porto y Luciano Di Gresia (Documento de Trabajo N° 24 del Departamento de Economía de la Facultad de Ciencias Económicas UNLP, Abril 2000). El proyecto prevé la construcción de un panel de datos que se utilizará para el análisis del desempeño de los ingresantes a la Facultad en el año 2000. En el procesamiento de la información de los ingresantes 2000 se desempeño como Ayudante Alumno de Investigación María Elena Cadelli.

En este trabajo se presenta información sobre los ingresantes a la Facultad de Ciencias Económicas de la Universidad Nacional de La Plata para el año 2000.

La información surge de la “Ficha de inscripción” que los alumnos están obligados a completar al momento de iniciar los trámites de ingreso a la Facultad. La “ficha”, que es común para todos los que se inscriben para estudiar en la Universidad Nacional de La Plata, contiene preguntas referidas a información personal del ingresante (nacionalidad, estado civil, residencia, sexo, etc.), información referida a educación (título secundario, promedio, dependencia que otorgó el título, estudios universitarios, etc.), información referida a la familia del ingresante (actividad de los padres, educación, nacionalidad, etc.) y finalmente información sobre actividad del aspirante (rama de actividad, categoría ocupacional, etc.). Ver anexo.

Los datos incluidos en este trabajo corresponden a los ingresantes a la Facultad de Ciencias Económicas en la ciudad de La Plata. Es decir, no están comprendidos los ingresantes a los centros regionales.

Procesamiento básico.

En los cuadros 1 a 12 se presentan los resultados del procesamiento preliminar de la información referida a los ingresantes del año 2000. En aquellos casos en los que existe información se realizan comparaciones con la encuesta realizada en Noviembre de 1999 a todos los estudiantes de la Facultad.

Cuadro 1

Sexo	Encuesta 1999		Ingresantes 2000 (*)	
	Cantidad	Participación	Cantidad	Participación
Varones	2 152	46.0%	858	46.4%
Mujeres	2 524	54.0%	993	53.6%
Total	4 676	100.0%	1 851	100.0%

(*) 2 encuestados no contestaron

Cuadro 2

Estado civil	Encuesta 1999		Ingresantes 2000 (*)	
	Cantidad	Participación	Cantidad	Participación
Casado	294	6.3%	63	3.4%
Separado	22	0.5%	8	0.4%
Soltero	4357	93.2%	1748	94.5%
Viudo	3	0.1%	1	0.1%
Divorciado		0.0%	5	0.3%
Unido		0.0%	24	1.3%
Total	4676	100.0%	1849	

(*) 4 encuestados no contestaron

Cuadro 3

Edad	Cantidad	Participación	Participación acumulada
18	487	26.5%	26.5%
19	606	32.9%	59.4%
20	206	11.2%	70.6%
21	125	6.8%	77.3%
22	92	5.0%	82.3%
23	67	3.6%	86.0%
24	48	2.6%	88.6%
25	51	2.8%	91.4%
26	30	1.6%	93.0%
27	18	1.0%	94.0%
28	22	1.2%	95.2%
29	15	0.8%	96.0%
30	5	0.3%	96.3%
31	5	0.3%	96.5%
32	10	0.5%	97.1%
33	10	0.5%	97.6%
34	6	0.3%	97.9%
35	3	0.2%	98.1%
36	2	0.1%	98.2%
37	5	0.3%	98.5%
38	4	0.2%	98.7%
39	3	0.2%	98.9%
40	4	0.2%	99.1%
41	5	0.3%	99.3%
42	1	0.1%	99.4%
43	2	0.1%	99.5%
44	2	0.1%	99.6%
45	1	0.1%	99.7%
47	1	0.1%	99.7%
48	1	0.1%	99.8%
51	2	0.1%	99.9%
53	1	0.1%	99.9%
68	1	0.1%	100.0%
Total	1 841	100.0%	

(*) 12 encuestas no se consideraron

EDAD PROMEDIO DE LOS INGRESANTES: 20,7 años

Cuadro 4

Localidad de nacimiento	Cantidad	Participación
La Plata (*)	845	45.6%
Capital_Federal	66	3.6%
Berisso	63	3.4%
Ensenada	53	2.9%
Quilmes	39	2.1%
Fcio.Varela	22	1.2%
Avellaneda	17	0.9%
Chascomus	17	0.9%
Gral.Belgrano	16	0.9%
Carlos_Casares	14	0.8%
Necochea	13	0.7%
Pehuajo	13	0.7%
Berazategui	12	0.6%
Gualeguaychu	12	0.6%
Neuquen	12	0.6%
Olavarria	12	0.6%
Azul	11	0.6%
Mar_del_Plata	11	0.6%
Santa_Rosa	11	0.6%
Bahia_Blanca	10	0.5%
Resto de localidades	584	31.5%
Total	1853	100.0%

(*) Incluye Gonnet, City Bell y Villa Elisa

Cuadro 5

Provincia de nacimiento	Cantidad	Participación
Buenos Aires	1615	87.2%
Rio_Negro	34	1.8%
Entre_Rios	28	1.5%
Neuquen	19	1.0%
Santa_Cruz	16	0.9%
Chubut	12	0.6%
La_Pampa	12	0.6%
Chaco	8	0.4%
Corrientes	8	0.4%
Mendoza	8	0.4%
Cordoba	7	0.4%
Misiones	7	0.4%
Salta	7	0.4%
Santa_Fe	6	0.3%
Tucuman	6	0.3%
Lima	5	0.3%
Tierra_del_Fuego	5	0.3%
San_Juan	4	0.2%
Jujuy	3	0.2%
Sgo._Del_Estero	3	0.2%
Formosa	3	0.2%
Resto	37	2.0%
Total	1853	100.0%

Cuadro 6

Pais de nacimiento	Cantidad	Participación
Argentina	1817	98.1%
Peru	12	0.6%
Paraguay	5	0.3%
Uruguay	4	0.2%
Bolivia	3	0.2%
Brasil	3	0.2%
Chile	2	0.1%
Venezuela	2	0.1%
Colombia	1	0.1%
España	1	0.1%
Estados_Unidos	1	0.1%
Holanda	1	0.1%
N/C	1	0.1%
Total	1853	100.0%

Cuadro 7**NIVEL DE EDUCACION ALCANZADO POR LOS PADRES****Cuadro 7.1 - DATOS DE LA ENCUESTA DE 1999**

Nivel de educación alcanzado por los padres	Educación del padre		Educación de la madre	
	Cantidad	Participación	Cantidad	Participación
PRIMARIA INCOMPLETA	248	5.5%	205	4.4%
PRIMARIA COMPLETA	885	19.7%	918	19.9%
SECUNDARIA INCOMPLETA	628	14.0%	539	11.7%
SECUNDARIA COMPLETA	920	20.4%	1003	21.7%
TERCIARIA INCOMPLETA	108	2.4%	130	2.8%
TERCIARIA COMPLETA	225	5.0%	720	15.6%
UNIVERSITARIA INCOMPLETA	389	8.6%	332	7.2%
UNIVERSITARIA COMPLETA	1 097	24.4%	771	16.7%
Total	4 500	100.0%	4 618	100.0%

Cuadro 7.1 - DATOS DE LA ENCUESTA DE INGRESANTES 2000

Nivel de educación alcanzado por los padres	Educación del padre		Educación de la madre	
	Cantidad	Participación	Cantidad	Participación
PRIMARIA INCOMPLETA	160	9.2%	140	7.8%
PRIMARIA COMPLETA	404	23.3%	397	22.2%
SECUNDARIA INCOMPLETA	354	20.4%	338	18.9%
SECUNDARIA COMPLETA	319	18.4%	427	23.9%
UNIVERSITARIA INCOMPLETA	166	9.6%	150	8.4%
UNIVERSITARIA COMPLETA	334	19.2%	335	18.7%
Total	1 737	100.0%	1 787	100.0%

COMPARACIÓN PORCENTUAL MAYOR NIVEL DE EDUCACION ALCANZADO POR EL PADRE

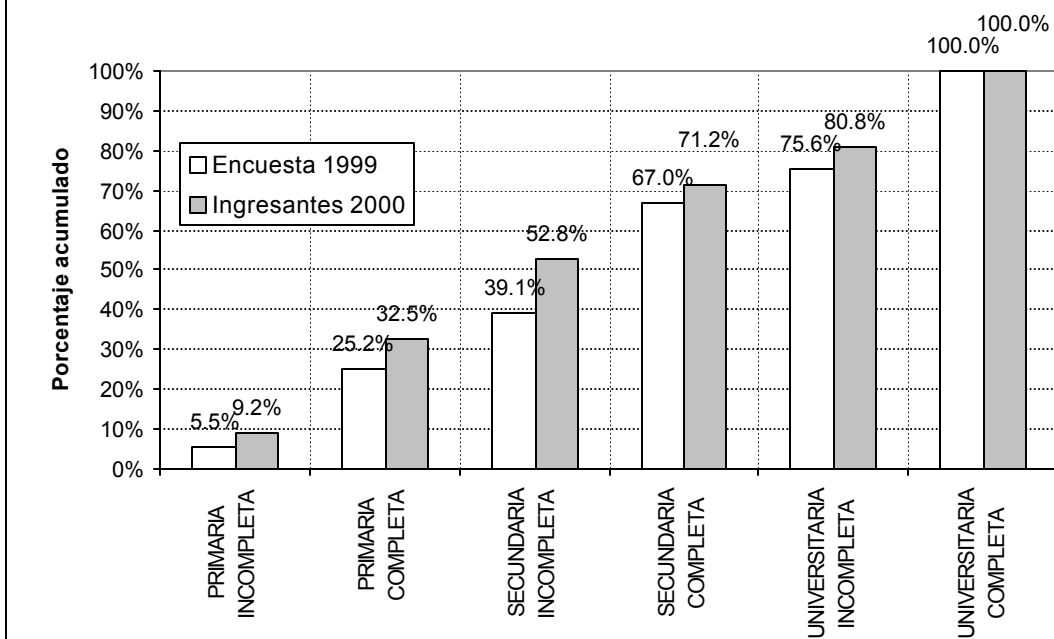

COMPARACIÓN PORCENTUAL MAYOR NIVEL DE EDUCACION ALCANZADO POR LA MADRE

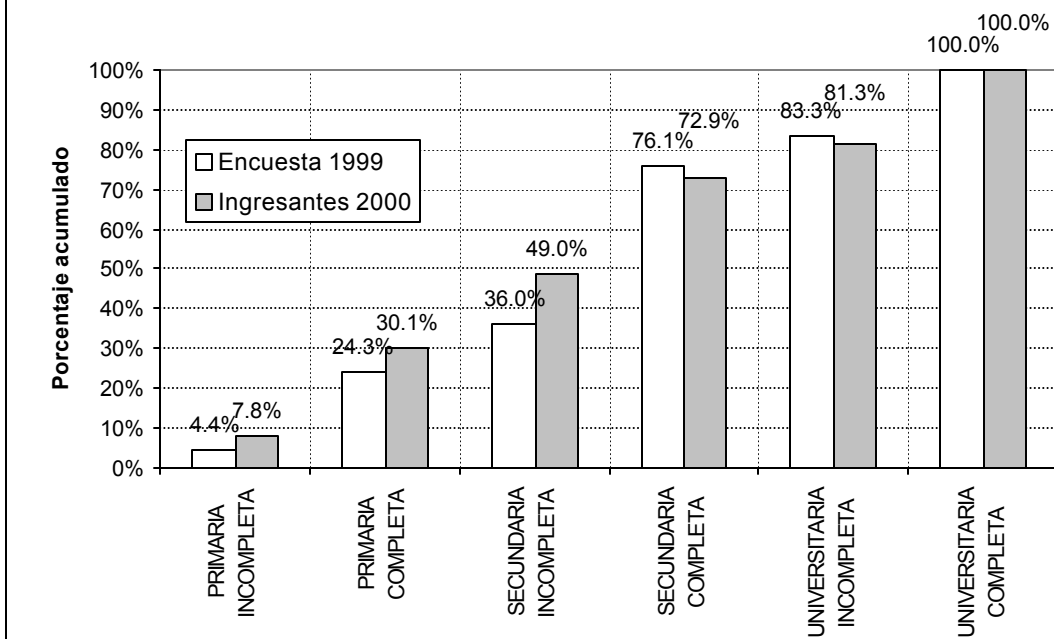

Cuadro 8 - RAMA DE ACTIVIDAD DE LOS PADRES

Rama de actividad	Padre		Madre	
	Cantidad	Participación	Cantidad	Participación
AGROPECUARIA	106	5.7%	23	1.2%
INDUSTRIA, CONSTRUCCION	251	13.5%	15	0.8%
COMERCIO	394	21.3%	227	12.3%
SERVICIOS (profesionales, docentes, etc.)	431	23.3%	517	27.9%
OTROS	477	25.7%	837	45.2%
N/C	194	10.5%	234	12.6%
Total	1 853	100.0%	1 853	100.0%

Cuadro 9 - CONDICION DE ACTIVIDAD DE LOS PADRES

Condición de actividad	Padre		Madre	
	Cantidad	Participación	Cantidad	Participación
TRABAJADOR ACTIVO	1 440	77.7%	915	49.4%
DESOCUPADO	114	6.2%	41	2.2%
JUBILADO / PENSIONADO	122	6.6%	89	4.8%
AMA DE CASA	4	0.2%	712	38.4%
N/C	173	9.3%	96	5.2%
Total	1 853	100.0%	1 853	100.0%

Cuadro 10 - CATEGORIA OCUPACIONAL DE LOS PADRES

Categoría ocupacional	Padre		Madre	
	Cantidad	Participación	Cantidad	Participación
OBRERO NO CALIFICADO	63	3.4%	19	1.0%
OBRERO CALIFICADO	139	7.5%	26	1.4%
ENCARGADO, CAPATAZ	121	6.5%	11	0.6%
EMPLEADO, VENDEDOR	387	20.9%	344	18.6%
TECNICO, DOCENTE, SUPERVISOR, SUBOFICIAL	132	7.1%	245	13.2%
EMPRESARIO, DIRECTOR DE EMPRESA ...	96	5.2%	23	1.2%
CUENTA PROPIA SIN PERSONAL	239	12.9%	107	5.8%
DUEÑO (hasta 5 empleados)	106	5.7%	37	2.0%
DUEÑO (más de 5 empleados)	52	2.8%	18	1.0%
OTRAS	518	28.0%	1023	55.2%
Total	1 853	100.0%	1 853	100.0%

Cuadro 11 - OBRA SOCIAL DEL INGRESANTE

Obra social	Cantidad	Participación
TIENE COBERTURA DE OBRA SOCIAL	1.193	64,4%
NO TIENE	618	33,4%
N/C	42	2,3%
Total	1.853	100,0%

Cuadro 12 - TIPO DE DEPENDENCIA QUE OTORGO EL TITULO SECUNDARIO DEL INGRESANTE

Tpo de dependencia	Cantidad	Participación
UNIVERSIDAD NACIONAL DE LA PLATA	105	5,7%
OTRAS UNIVERSIDADES	8	0,4%
MINISTERIO DE EDUCACION Y JUSTICIA	227	12,3%
PROVINCIA, MUNICIPIOS	774	41,8%
PRIVADOS PARTICULARES (no religiosos)	122	6,6%
EXTRANJEROS	7	0,4%
PRIVADOS RELIGIOSOS	505	27,3%
COLEGIOS FFAA Y POLICIALES	1	0,1%
SEMINARIOS	3	0,2%
OTROS	101	5,5%
Total	1.853	39,9%
PRIVADO	627	33,8%
PUBLICO	1.226	66,2%

PROMEDIO EN EDUCACION SECUNDARIA: 7,85 (272 respuestas)

VARONES: 7,61 (119 respuestas)

MUJERES: 8,03 (153 respuestas)

ANEXO “FICHA DE INSCRIPCION”



Apellidos _____

Nombres _____

Declaro bajo juramento que no estoy inscripto ni me inscribiré en ninguna otra Universidad Nacional, ni en ninguna otra Carrera de la Universidad Nacional de La Plata en el presente ingreso.

La Plata, de _____ de 199 _____ Firma _____

Año de Ingreso [][][][]

Dependencia []

Número de orden [][][][][]

Carrera en la se inscribe _____ [][][]

Número de legajo [][][][][][]

Documento de Identidad

LE []₁ LC []₂

DNI []₃ Pasaporte []₄

Número [][][][][][][][]

Nacionalidad

Nativo []₁ Naturalizado []₂

Extranjero []₃ Argentino por opción []₄

Estado Civil

Soltero []₁ Unido []₂

Casado []₃ Separado []₄

Divorciado []₅ Viudo []₆

Residencia durante el periodo lectivo

Con familiares []₁ Independiente []₂

Sexo

Masculino []₁ Femenino []₂

Datos de Nacimiento

Fecha [][][][][][]

Localidad [][][][][][][][][][][][][][][][]

Partido [][][]

Provincia [][]

País [][]

Residencia estable (Domicilio Legal)

Calle [][][][][][][][][][][][][][][][]

Nº [][][][] Piso [][][][] Dpto. [][][]

Localidad [][][][][][][][][][][][][][][][]

Partido [][][]

Provincia [][]

País [][]

Código Postal [][][][][]

Estudios Secundarios

Estado del nivel secundario Completo []₁ Incompleto []₂

Cantidad de materias adeudadas [][]

Título secundario _____ [][]

Promedio [][][][]

Tipo de dependencia que otorgó el título

Universidad Nacional de La Plata []₁

Otras Universidades []₂

Ministerio de Educación y Justicia []₃

Provincia, Municipios []₄

Privados particulares (no religiosos) []₅

Extranjeros []₆

Privados religiosos []₇

Colegios FFAA y Policiales []₈

Seminarios []₉

Otros []₀

Año de egreso del secundario [][]

Nombre del establecimiento que otorgó el título _____

Ubicación del establecimiento

Localidad [][][][][][][][][][][][][][][][]

Partido [][][]

Provincia [][]

País [][]

Estudios Universitarios

Carrera _____

Estado de los estudios universitarios

Terminó []₁ Año de egreso [][]

Cursa []₂ Ultimo año aprobado de la carrera [][]

Abandonó []₃ Ultimo año aprobado de la carrera [][]

Abandonó []₃ Ultimo año aprobado de la carrera [][]

Abandonó []₃ Ultimo año aprobado de la carrera [][]

Universidad _____ [][]

Facultad _____ [][]

Estudios Terciarios no Universitarios

Curso o carrera _____

Estado de los estudios no universitarios

Terminó []₁ Año de egreso [][]

Cursa []₂ Ultimo año aprobado [][]

Abandonó []₃ Ultimo año aprobado [][]

Institución _____

Dependencia _____

Datos Familiares**Apellido y Nombres del Padre** _____Vive Si ₁ No ₂**Apellido y Nombres de la Madre** _____Vive Si ₁ No ₂**Posee más de un trabajo****Padre** Si ₁ No ₂ **Madre** Si ₁ No ₂**Rama de actividad de los padres**

(consignar el trabajo de mayor remuneración)

	Padre	Madre
Agropecuaria	<input type="checkbox"/> ₁	<input type="checkbox"/> ₁
Industria, construcción	<input type="checkbox"/> ₂	<input type="checkbox"/> ₂
Comercio	<input type="checkbox"/> ₃	<input type="checkbox"/> ₃
Servicios (profesionales, docentes, etc.)	<input type="checkbox"/> ₄	<input type="checkbox"/> ₄
Otros _____	<input type="checkbox"/> ₅	<input type="checkbox"/> ₅

Condición de actividad de los padres

(consignar el trabajo de mayor remuneración)

	Padre	Madre
Trabajador activo	<input type="checkbox"/> ₁	<input type="checkbox"/> ₁
Desocupado	<input type="checkbox"/> ₂	<input type="checkbox"/> ₂
Jubilado/ Pensionado	<input type="checkbox"/> ₃	<input type="checkbox"/> ₃
Ama de casa	<input type="checkbox"/> ₄	<input type="checkbox"/> ₄

Categoría ocupacional de los padres

(consignar el trabajo de mayor remuneración)

	Padre	Madre
Obrero no calificado	<input type="checkbox"/> ₁	<input type="checkbox"/> ₁
Obrero calificado	<input type="checkbox"/> ₂	<input type="checkbox"/> ₂
Encargado, capataz	<input type="checkbox"/> ₃	<input type="checkbox"/> ₃
Empleado, vendedor	<input type="checkbox"/> ₄	<input type="checkbox"/> ₄
Técnico, docente, supervisor, suboficiales	<input type="checkbox"/> ₅	<input type="checkbox"/> ₅
Empresario, director de empresa	<input type="checkbox"/> ₆	<input type="checkbox"/> ₆
oficial superior, funcionario jerárquico		
Cuenta propia sin personal	<input type="checkbox"/> ₇	<input type="checkbox"/> ₇
Dueño (hasta 5 empleados)	<input type="checkbox"/> ₈	<input type="checkbox"/> ₈
Dueño (más de 5 empleados)	<input type="checkbox"/> ₉	<input type="checkbox"/> ₉
Otras ocupaciones no específicas	<input type="checkbox"/> ₀	<input type="checkbox"/> ₀

Estudios cursados de los padres

	Padre	Madre
Sin estudios sistemáticos	<input type="checkbox"/> ₁	<input type="checkbox"/> ₁
Primario incompleto	<input type="checkbox"/> ₂	<input type="checkbox"/> ₂
Primario completo	<input type="checkbox"/> ₃	<input type="checkbox"/> ₃
Secundario incompleto	<input type="checkbox"/> ₄	<input type="checkbox"/> ₄
Secundario completo	<input type="checkbox"/> ₅	<input type="checkbox"/> ₅
Universitario incompleto	<input type="checkbox"/> ₆	<input type="checkbox"/> ₆
Universitario completo	<input type="checkbox"/> ₇	<input type="checkbox"/> ₇

Nacionalidad de los padres

(si son fallecidos igual se consigna)

	Padre	Madre
Nativo	<input type="checkbox"/> ₁	<input type="checkbox"/> ₁
Naturalizado	<input type="checkbox"/> ₂	<input type="checkbox"/> ₂
Extranjero	<input type="checkbox"/> ₃	<input type="checkbox"/> ₃

Lugar de nacimiento de los padres**Padre**Provincia _____ País _____ **Madre**Provincia _____ País _____ **Actividad del Aspirante** (sólo para quienes trabajan o buscan trabajo)**Rama de actividad del aspirante**

Agropecuaria	<input type="checkbox"/> ₁
Industria, construcción	<input type="checkbox"/> ₂
Comercio	<input type="checkbox"/> ₃
Servicios	<input type="checkbox"/> ₄
Otros *	<input type="checkbox"/> ₅

Condición de actividad del aspirante

Trabajador activo	<input type="checkbox"/> ₁
Desocupado	<input type="checkbox"/> ₂
Ama de casa	<input type="checkbox"/> ₃
Servicio militar optativo	<input type="checkbox"/> ₄

Categoría ocupacional del aspirante

Obrero no calificado	<input type="checkbox"/> ₁
Obrero calificado	<input type="checkbox"/> ₂
Encargado, capataz	<input type="checkbox"/> ₃
Empleado, vendedor	<input type="checkbox"/> ₄
Técnico, docente, supervisor, suboficiales	<input type="checkbox"/> ₅
Empresario, director de empresa, oficiales superiores, funcionario jerárquico	<input type="checkbox"/> ₆
Cuenta propia sin personal	<input type="checkbox"/> ₇
Dueño (hasta 5 empleados)	<input type="checkbox"/> ₈
Dueño (más de 5 empleados)	<input type="checkbox"/> ₉
Otras ocupaciones no específicas	<input type="checkbox"/> ₀

Número de horas semanales**Relación con el estudio**

Total	<input type="checkbox"/> ₁
Parcial	<input type="checkbox"/> ₂
Ninguna	<input type="checkbox"/> ₃

Turno de trabajo

Mañana	<input type="checkbox"/> ₁
Tarde	<input type="checkbox"/> ₂
Noche	<input type="checkbox"/> ₃
Discontinuo	<input type="checkbox"/> ₄

Localidad _____

Partido _____ Provincia _____ Código Postal **Cobertura de la Seguridad Social****Tiene obra social y/o mutual** Si ₁ No ₂

En caso afirmativo nombre _____