

Categoría: Trabajos de Investigación

Resumen

Introducción: Para determinar la solución de los problemas de salud es necesario identificar: los cambios en las necesidades, demandas y expectativas de la comunidad.
Objetivos: Describir el perfil epidemiológico de los pacientes que concurren al Sepoi.
Diseño metodológico: Diseño no experimental, de corte transversal y de tipo cualitativo descriptivo. La población fueron los pacientes que concurren al SEPOI en el período Marzo – Julio del año 2017. Se utilizaron las historias clínicas una muestra de N= 100 obtenidas al azar, donde se evaluaron variables epidemiológicas. Se consideraron las condiciones bucales observando los odontogramas. **Resultados:** La muestra obtenida arrojó un rango de edades muy disperso de 7 a 72 años promediando entre 16 – 30 años, el género mayoritario fue el femenino 57% en comparación al masculino 43% no representando una diferencia significativa. Al observar el estado civil la gran mayoría son solteros representando el 79% en comparación con los casados 16 %, separados 3%, en pareja 2%. El 90 % de los pacientes presentan al menos una lesión de caries.
Conclusiones: Basado en los resultados obtenidos podemos concluir que el perfil actual del paciente que concurre al SEPOI es un individuo joven de ambos géneros residente en el partido de La Plata con un estado bucal general regular que necesita ser atendido integralmente.

Introducción y Objetivos

Uno de los mayores desafíos que tienen y tendrán los servicios odontológicos es alcanzar más y mejores niveles de calidad en la atención integral de la población conociendo las necesidades actuales y futuras, entre sus objetivos se encuentran la excelencia al momento de formar a los estudiantes como futuros profesionales, la eficacia y eficiencia en la atención y el seguimiento de los planes de tratamientos indicados a los pacientes. La necesidad de tratamiento del paciente no siempre es su motivo de consulta difiriendo en la mayoría de los casos, a la necesidad creada por los estudiantes y docentes al evaluar el estado de salud del sujeto por lo cual es de vital importancia educar al paciente y concientizarlo acerca de la necesidad de una atención integral más haya de solucionar su urgencia. Los servicios de salud deben responder a las necesidades de los individuos, por esto cada persona debe recibir tantos cuidados médicos como necesidades tenga. Para determinar la solución de los problemas de salud es necesario identificar: los cambios en las necesidades, demandas y expectativas de la comunidad. **Objetivos:** •Describir el perfil epidemiológico de los pacientes que concurren al Sepoi.

Material y Métodos

Diseño metodológico: La investigación se inscribe en un diseño no experimental, de corte transversal y de tipo cualitativo descriptivo. La población en estudio fueron los pacientes que concurren al SEPOI en el período Marzo – Julio del año 2017. Como instrumento de recolección de datos se utilizaron las historias clínicas desarrolladas por los estudiantes y supervisadas por los docentes. De la población se extrajo una muestra de N= 100 obtenidas al azar, donde se evaluaron variables epidemiológicas como la edad, género, estado civil, lugar de residencia, necesidad de tratamiento y prácticas odontológicas realizadas. Se consideraron las condiciones bucales observando los odontogramas y radiografías.

Resultados

La muestra obtenida arrojó un rango de edades muy disperso de 7 a 72 años promediando entre 16 – 30 años, el género mayoritario fue el femenino 57% en comparación al masculino 43% no representando una diferencia significativa. Al observar el estado civil la gran mayoría son solteros representando el 79% en comparación con los casados 16 %, separados 3%, en pareja 2%. El área de influencia de la población, el 100% son residentes de la provincia de Buenos Aires representando el 42% vecinos de la ciudad de La Plata, 24 % en Florencio Varela, 9 % en Berazategui, 6% Quilmes y pequeños porcentajes entre el 1 y 3 % zonas vecinas levemente más alejadas. En relación a la necesidad de tratamiento se observa que el 90 % de los pacientes presentan al menos una lesión de caries, entre 1 y 4 el 33%, con una dispersión entre 0 - 20 lesiones encontradas siendo la moda 3 – 6 lesiones de caries, con relación a las piezas ausentes el 24 % poseen todas sus piezas dentarias, el 16% no posee al menos una pieza, no encontrándose pacientes desdentados totales, al observar tratamientos previos “obturaciones” el 55% no posee, entre 1 y 4 el 33%, entre 5 y 14 el 12% de piezas obturadas, el 47 % tiene indicada la exodoncia de al menos una pieza dentaria.

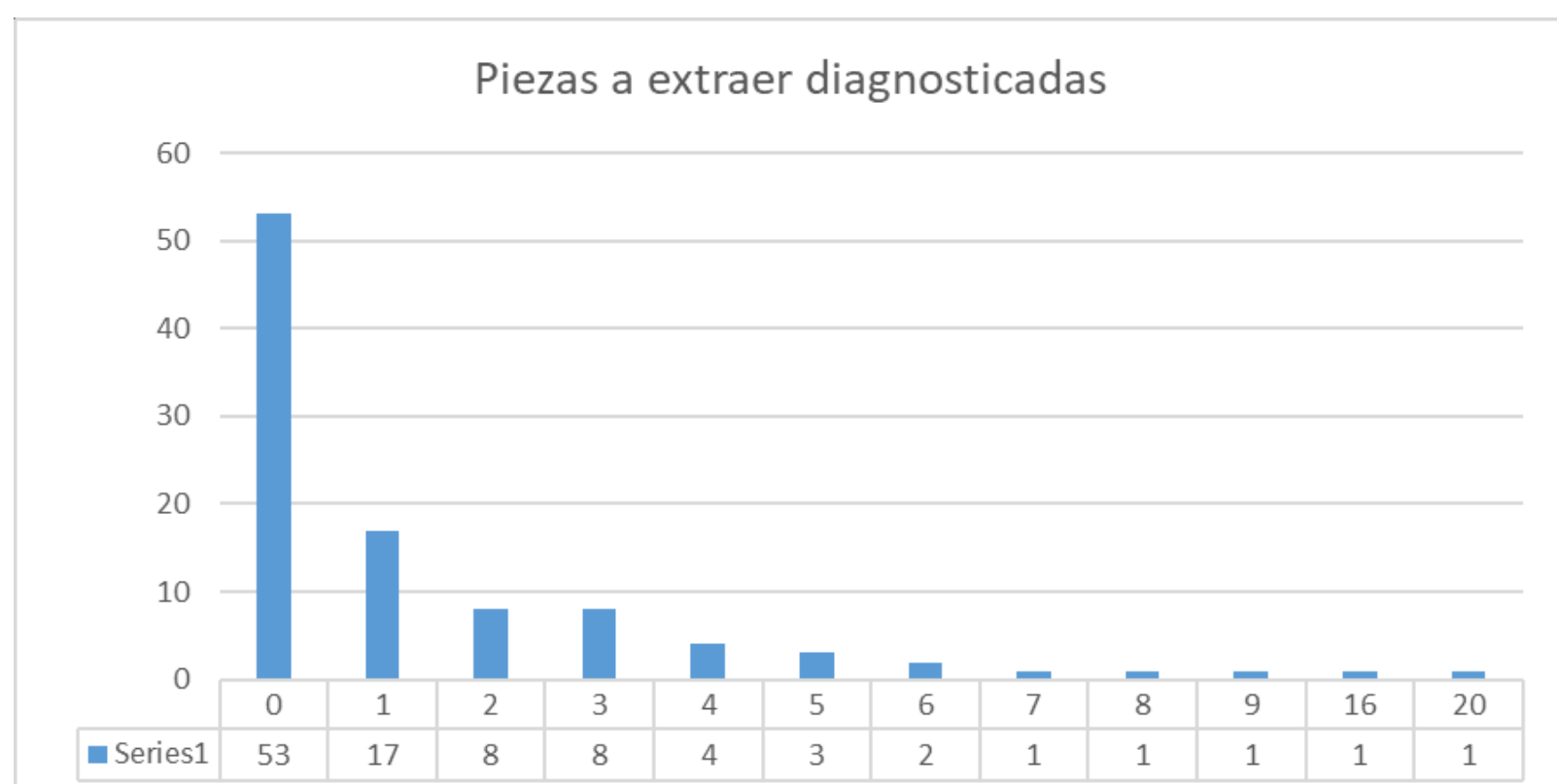
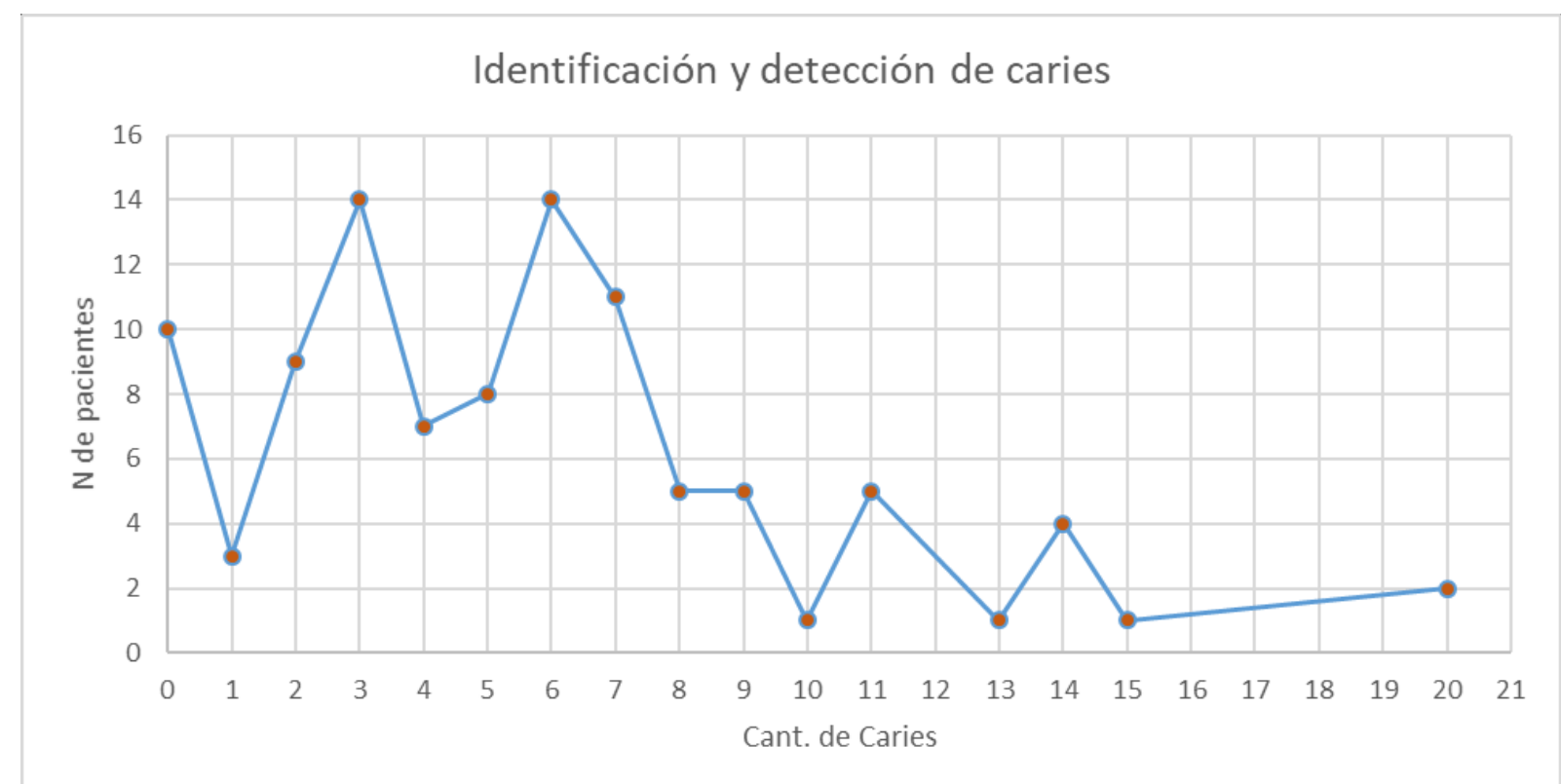
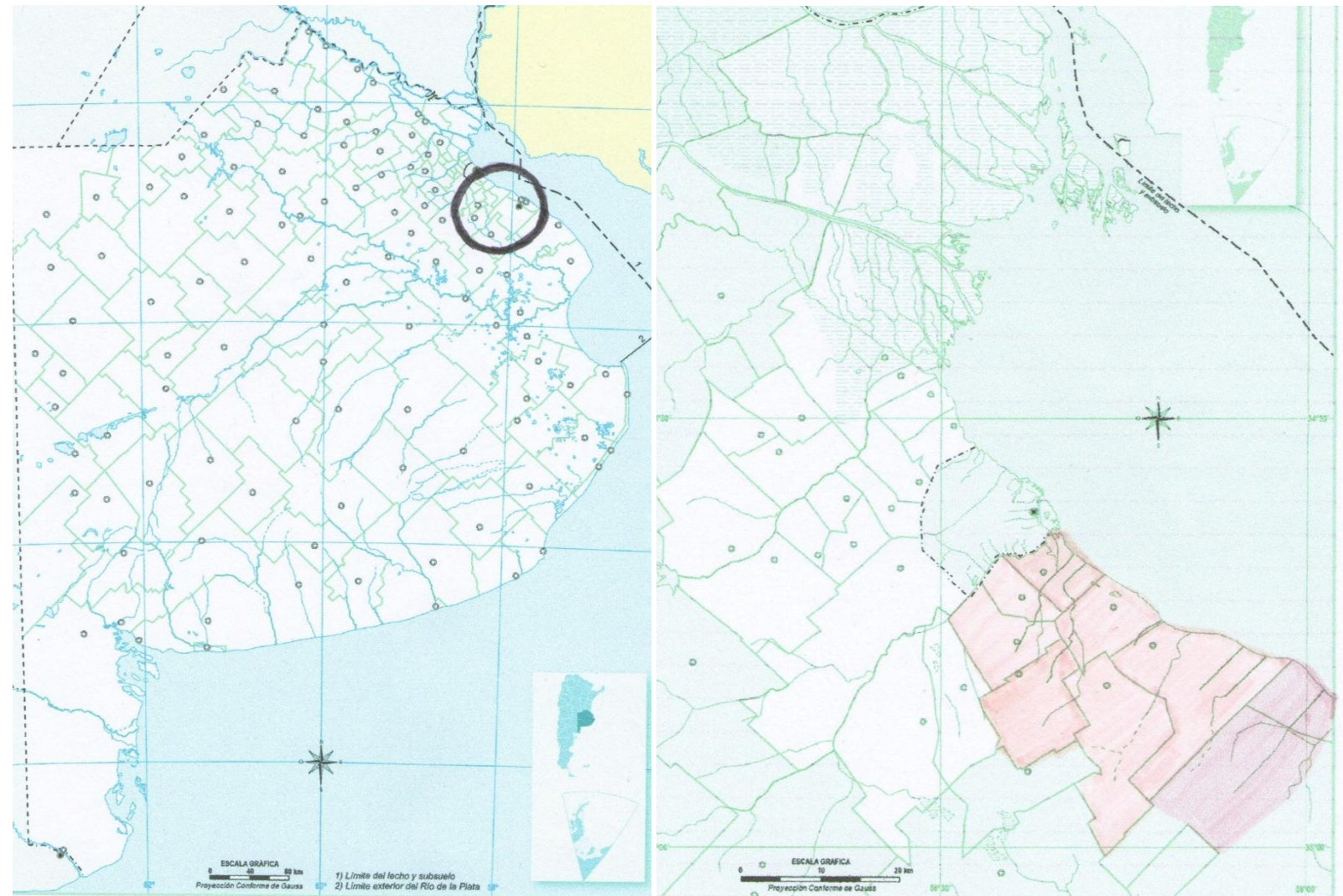
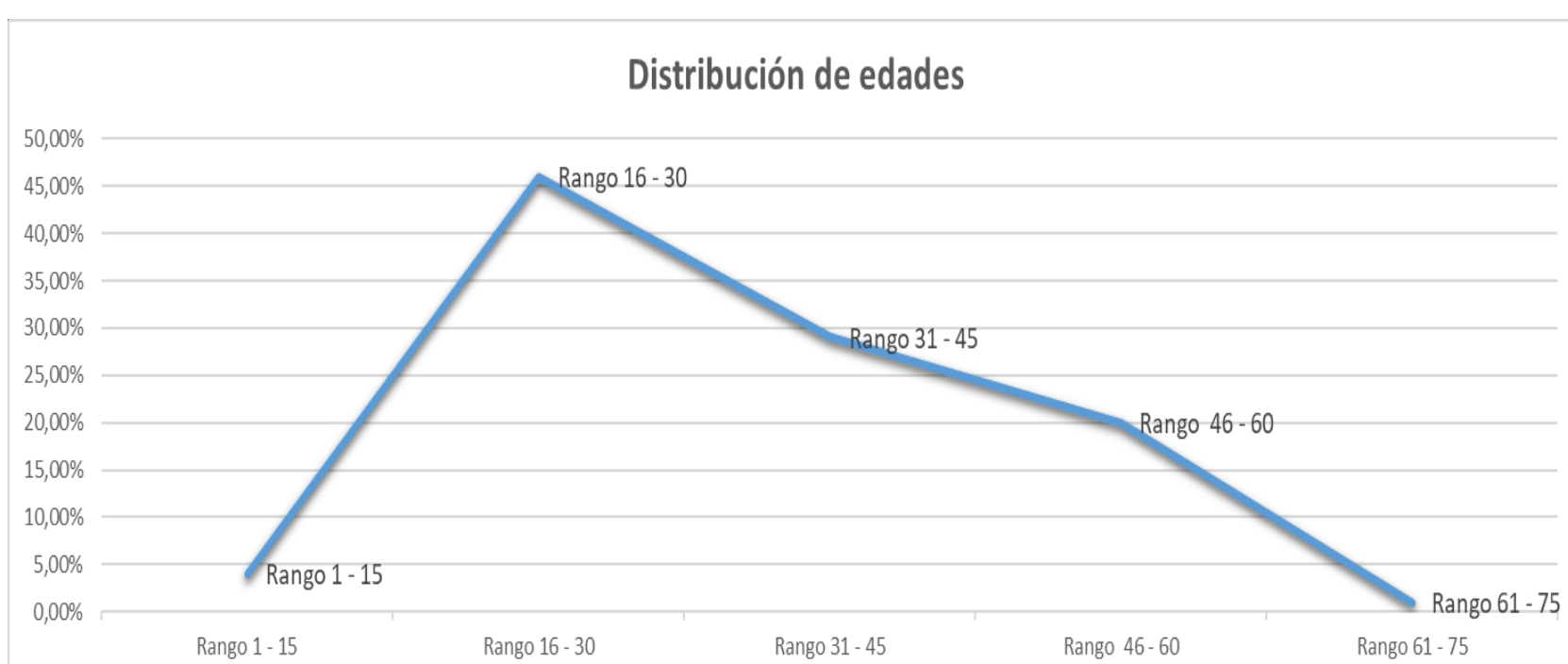

Conclusiones - Discusión

Basado en los resultados obtenidos podemos concluir que el perfil actual del paciente que concurre al SEPOI en el periodo marzo julio de 2017, es un individuo adolescente – adulto joven soltero, de ambos géneros, residente mayoritariamente en el partido de La Plata, con un estado bucal general regular el cual presenta caries en distintas etapas de avance, casi la mitad de la población necesita la exodoncia de al menos una pieza dentaria, encontrándose ausencia de algunas piezas dentarias, necesita ser atendido integralmente. Comparado a un estudio similar realizado en el 2007 no se observan cambio significativos en ninguna de las variables permaneciendo estables.

Referencias

- López-Portilla J E, Pilataxi-Sánchez S, Rodríguez-Escobar L D, Velásquez-Rivera A C, López-Blandón M A, Martínez-Deigado C M, Agudelo-Suárez A A, Determinantes de la satisfacción de la atención odontológica en un grupo de pacientes atendidos en la Clínica del Adulto de la Facultad de Odontología de la Universidad de Antioquia. Revista Gerencia y Políticas de Salud 2013;12(209-225).
- Tomaghelli, Emanuel Ricardo; Perdomo Sturniolo, Ivana Lorena; Silingo, Mariana; Papasodaro, Jimena. Estudio epidemiológico sobre frecuencia de prácticas odontológicas realizadas en el Servicio de Prácticas Odontológicas Integradas durante el segundo cuatrimestre del año 2014. VIII Congreso de Atención Primaria de la Salud de la provincia de Buenos Aires y VI Encuentro Nacional de APS (Mar del Plata, 2015) SEDICI <http://hdl.handle.net/10915/49608>.

