

# Edificio Híbrido en la Ciudad de Medio Ambiente, Soria 2007

Juan Herreros

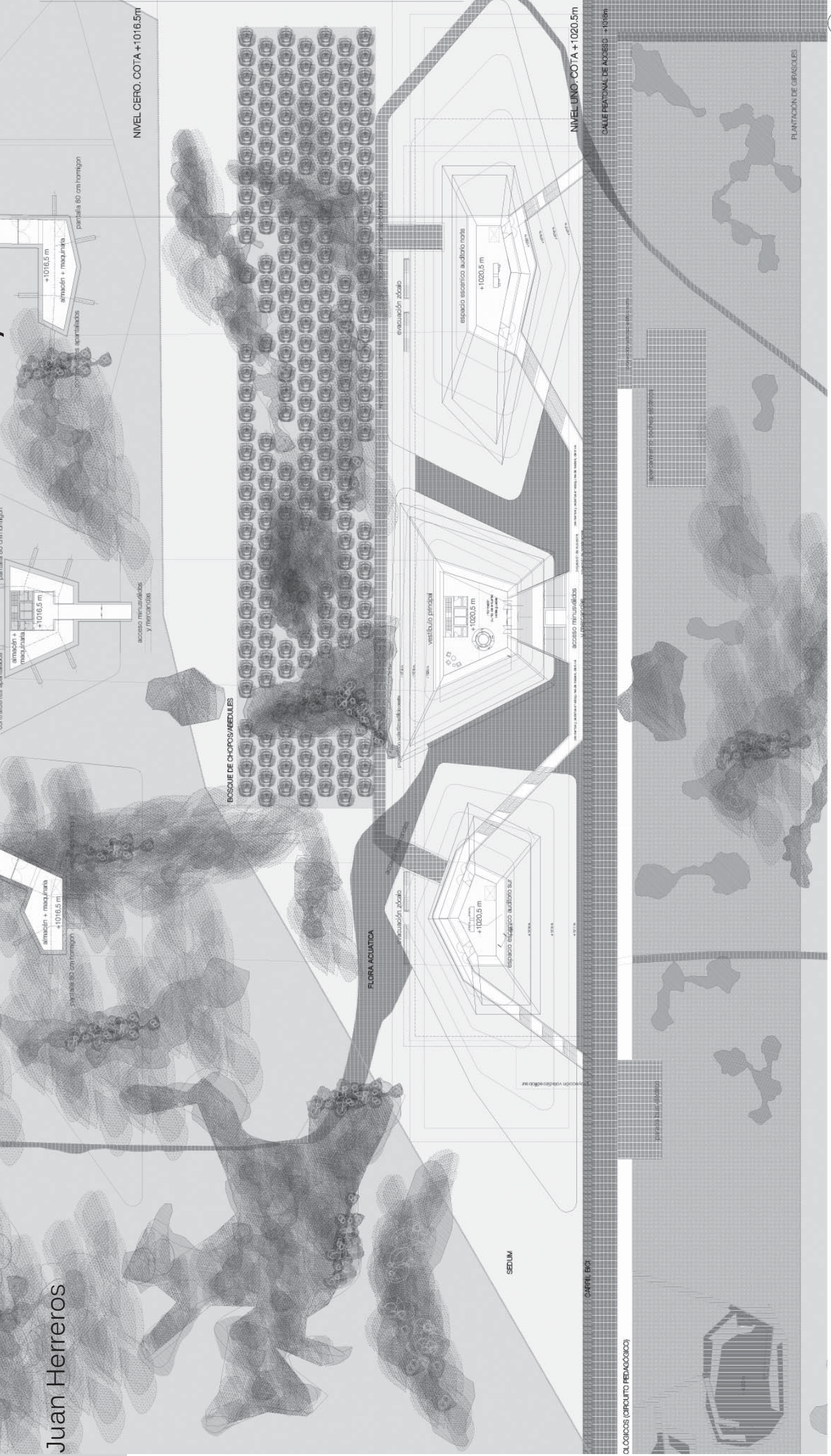

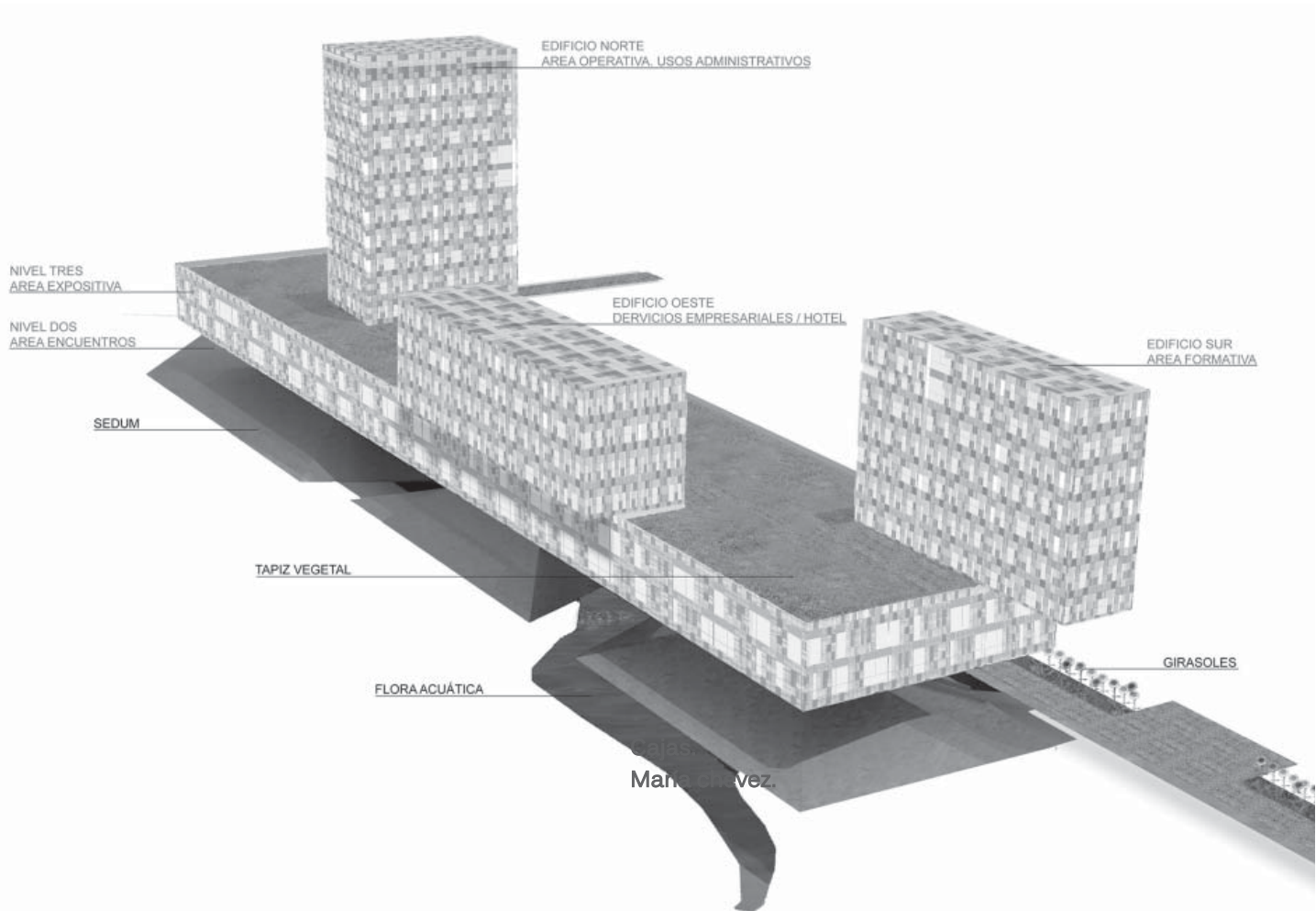



VISTA AXONOMÉTRICA SUROESTE

Edificio Híbrido  
 en la Ciudad de Medio Ambiente.  
 JUAN HERREROS

**FICHA TÉCNICA:**

Concurso Internacional por selección de CV.

**Superficie construida:**

22.000 m<sup>2</sup>

**Ciente:**

Junta Castilla y León

**Arquitectura:**

Juan Herreros Arquitectos

**Colaboradores:**

Daniel Marín, Verónica Meléndez, Jens Richter, Paola Simone, Paula Vega, Ángela Ruíz

**Estructuras:**

Julio Martínez Calzón / mc2

**Maqueta:**

Juan de Dios

El Edificio que proponemos asume las condiciones naturales, paisajísticas e históricas de su emplazamiento. Así, la preservación de la vegetación existente; la vecindad de suelos inundables; la condición geológica propia de los terrenos ribereños de aluvión; la planeidad de la geografía circundante; las largas vistas que se logran al elevarse; el Duero con el vergel que lo acompaña, etc. son ingredientes del proyecto como referente inmediato de los que queremos ser partícipes y observadores privilegiados. Pero también lo son la filosofía de una sostenibilidad real; la manera sensible de minimizar impactos y proponer una forma de uso comprometida con el soporte; y el carácter infraestructural de la propuesta.

Un Zócalo levitado sobre tres grandes pirámides invertidas que alojan los auditorios y el vestíbulo contiene el recinto ferial, el museo y los usos públicos más cotidianos. Tres volúmenes surgidos de la nueva cota de referencia que se eleva sobre el paisaje contienen el resto de los programas. En la planta de contacto entre ambos sistemas se ubican tres usos colectivos de especial carácter (biblioteca, guardería, restaurante). El resto es espacio neutro y programáticamente indefinido que puede incluir usos docentes, de oficinas o incluso hotel. Esta neutralidad se refuerza por el uso de una fachada universal que distorsiona la escala creando una imagen que responde al pixelado de un paisaje agrícola castellano (una plantación de trigo o girasoles). ●

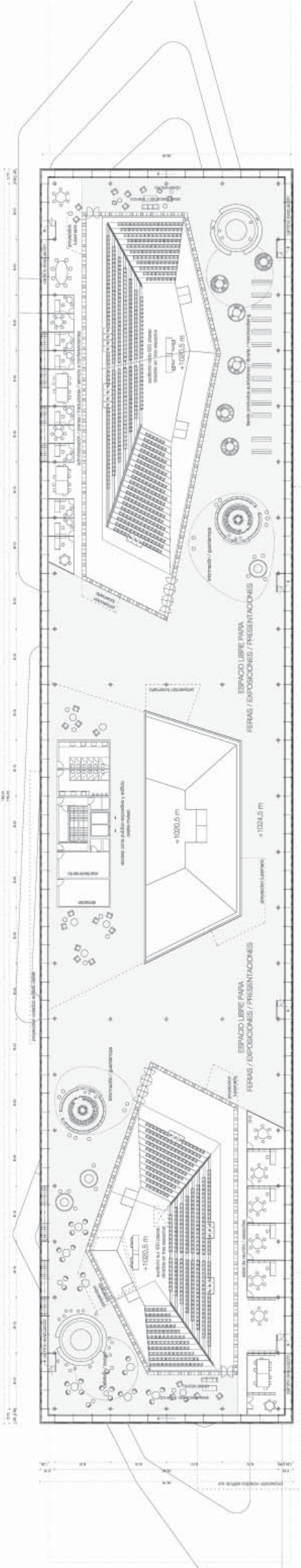

+1016 m  
 NIVEL DOS. COTA +1024.5m. ÁREA DE ENCUENTROS. E: 1/200

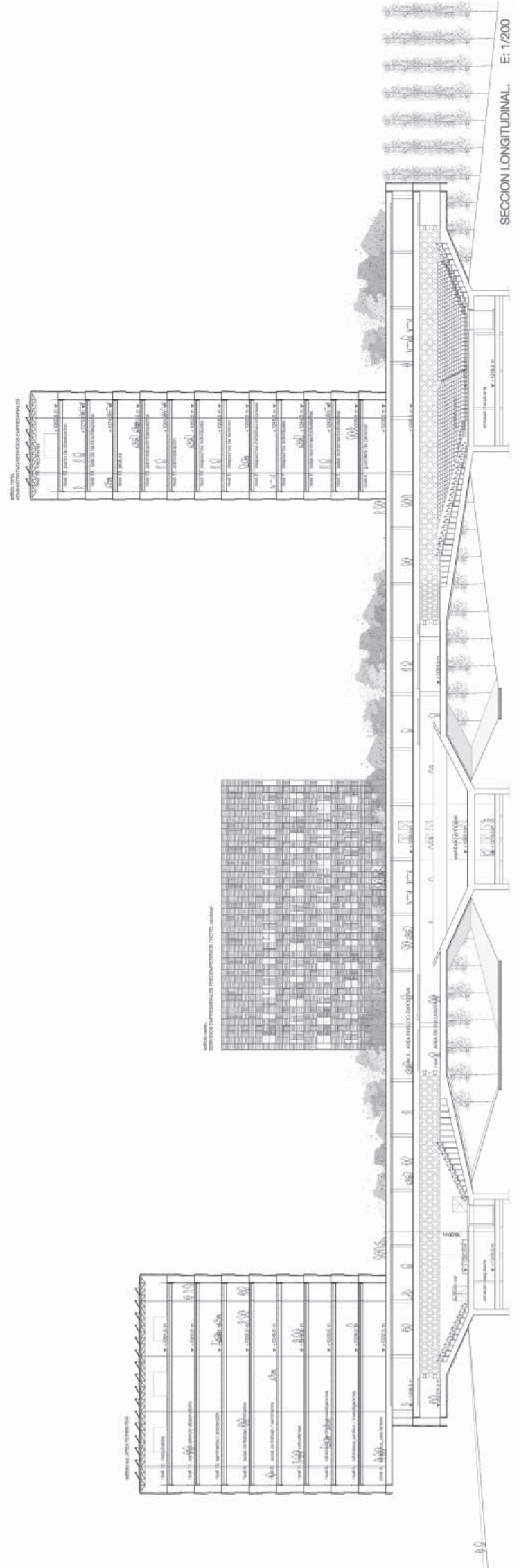



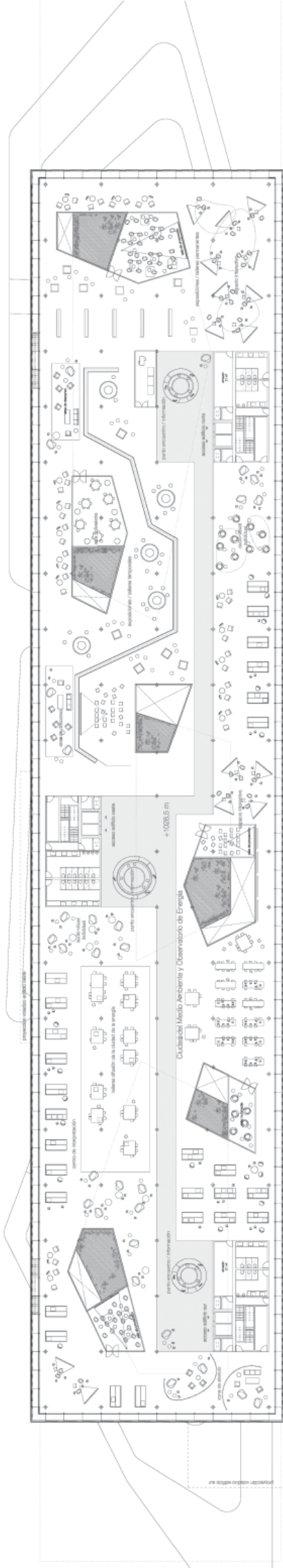

+1016 m  
 NIVEL TRES. COTA +1028.5m. ÁREA PÚBLICO-EXPOSITIVA. E: 1/200

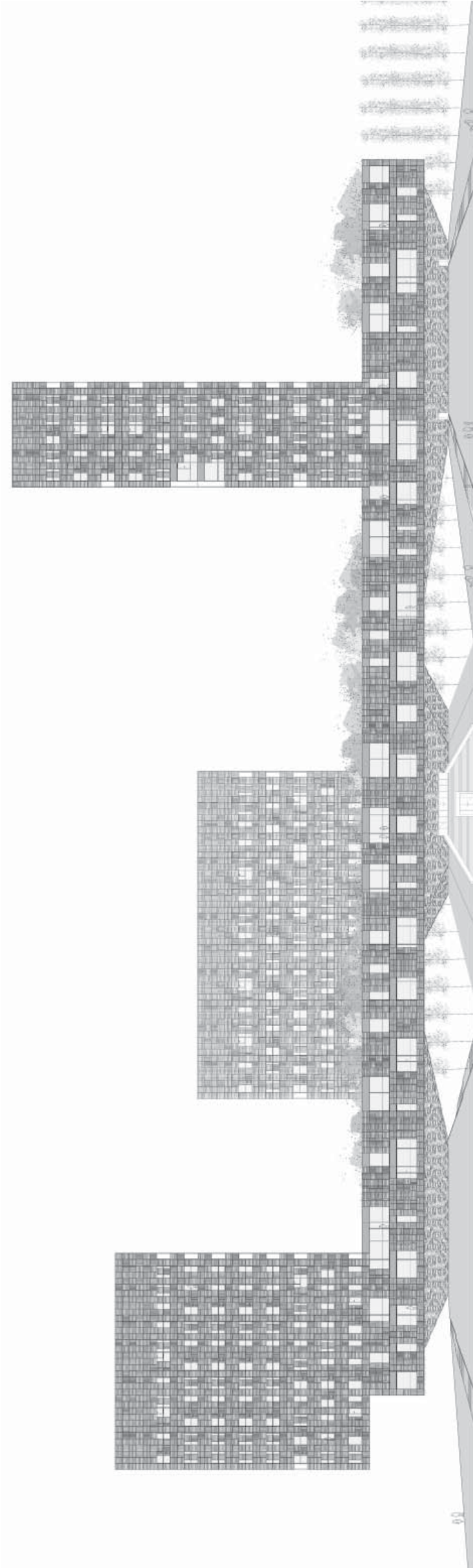

ALZADO ESTE. E: 1/200





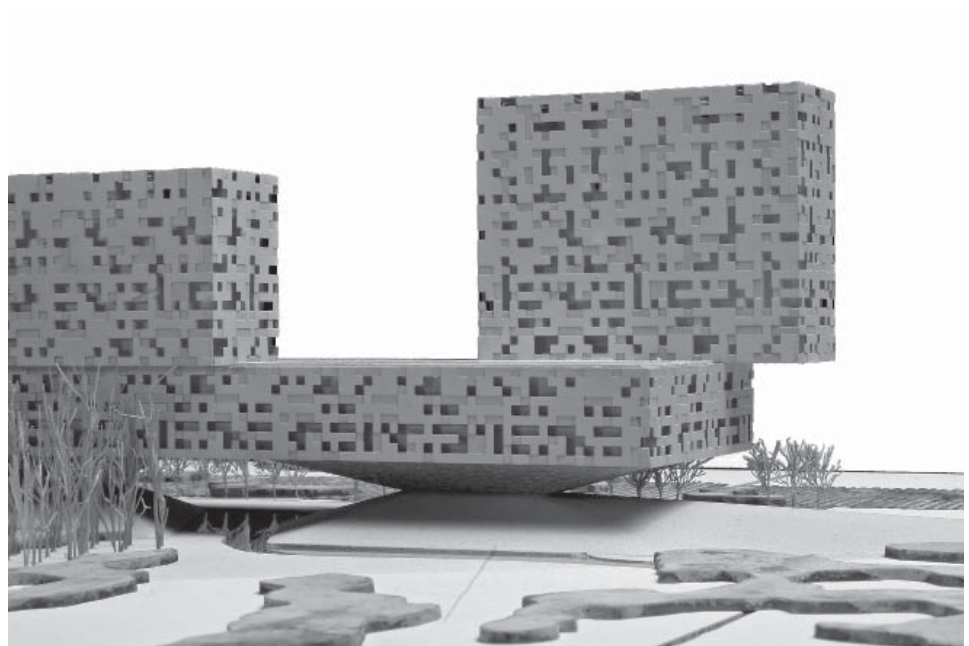
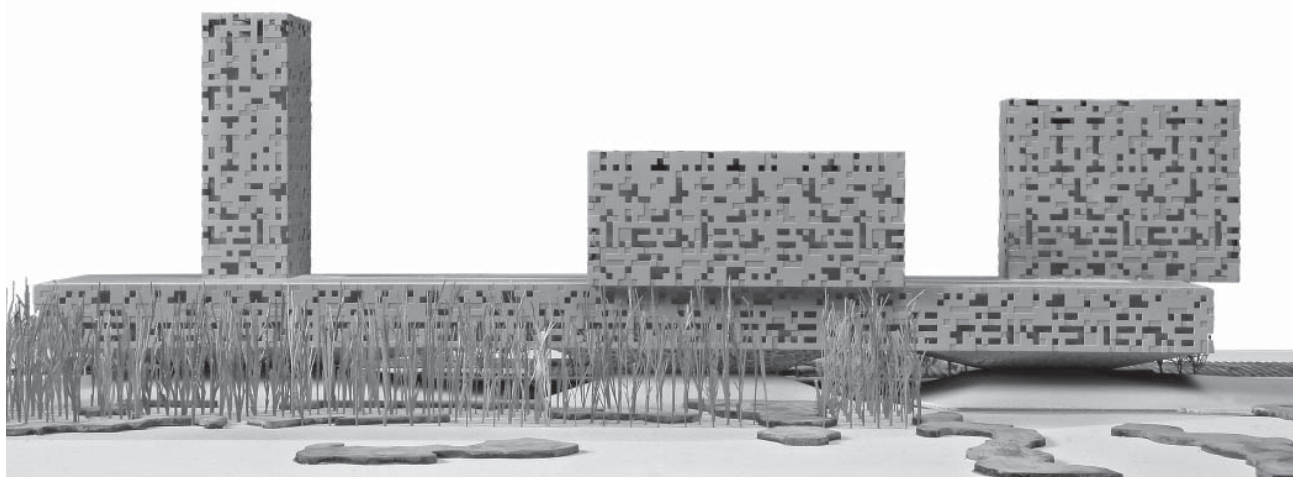
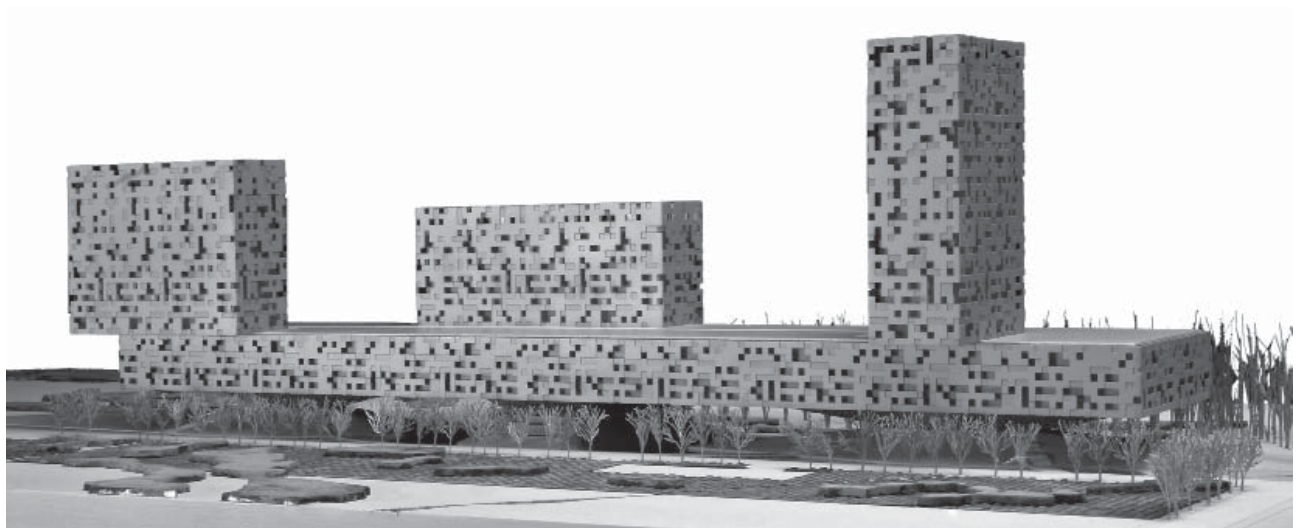
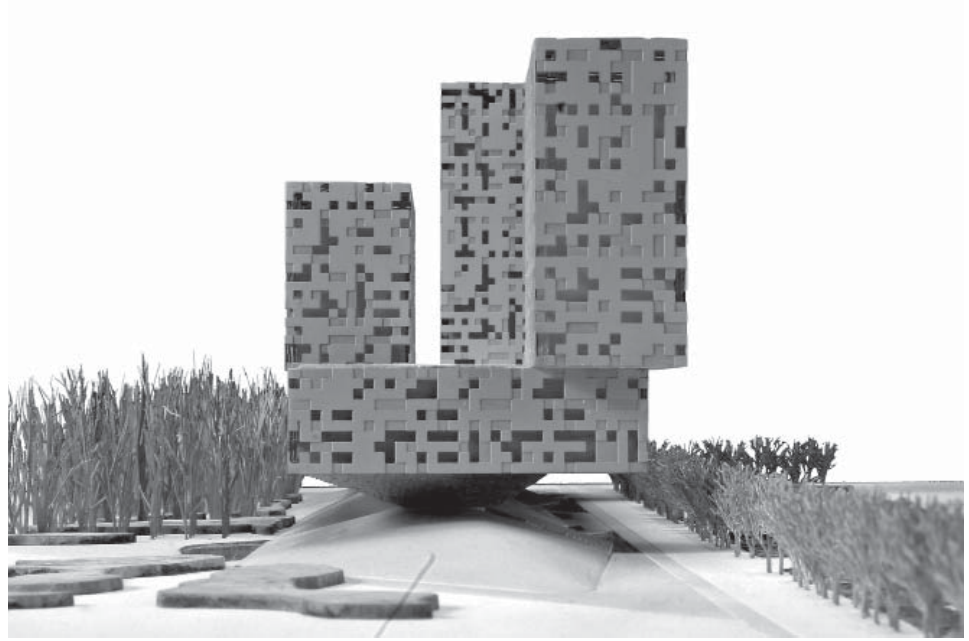

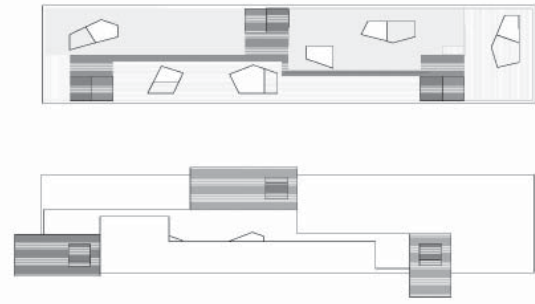
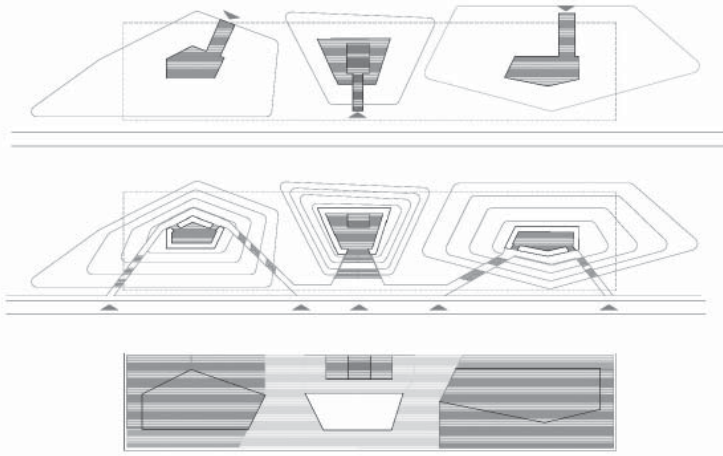

- EVENTOS - AUDITORIOS
- PARQUE FERIAL
- MUSEO - AREAS DE EXPOSICION
- FORMACION - INVESTIGACION
- OFICINAS - ESPACIOS DE TRABAJO
- ESPACIOS AUXILIARES - TECNICOS
- VESTIBULOS - INFORMACION - COMERCIOS
- VACIOFATIOS
- COMUNICACION VERTICAL

