

# **Se expidió el jurado en el concurso de LA ARENA**

## ***Para anteproyectos de futura sede***

Los jóvenes arquitectos María del Carmen Fernández y Daniel Alberto Castiñeira, obtuvieron la mayor distinción concedida por el jurado que actuó en el concurso de anteproyectos del nuevo edificio del diario LA ARENA.

El cuerpo, que estaba integrado por dos miembros de la Asociación Pampeana de Arquitectos, dos por LA ARENA Sociedad Anónima, y uno por los participantes, se expidió por unanimidad acordando a los citados profesionales el segundo premio, en

tanto que el tercer premio correspondió a los arquitectos Pablo Tueros Martínez y Daniel Angel Morán, trabajo en el que también colaboraron los arquitectos Horacio Martino, Ricardo Ripari, y Fernando Tauber.

La primera mención, señaló al trabajo presentado por el arquitecto Carlos M. Titolo, con quien colaborarán el arquitecto Miguel Pérez Rosa, y Eduardo Del Olmo y José Norberto González.

Finalmente, se otorgó segunda mención

al anteproyecto presentado por el arquitecto Eduardo Gómez, con quien colaborarán los arquitectos Daniel Sartori, Ricardo Sancho, Daniel Copertari y Enrique Paradell, y Cristian Drab.

El primer premio no fue otorgado en virtud de que los trabajos presentados — veinte en total— no se ajustaban estrictamente a las bases del concurso.

Los premios se entregarán en acto público en fecha a determinar, que coincidirá con la exposición de los trabajos participantes del concurso.

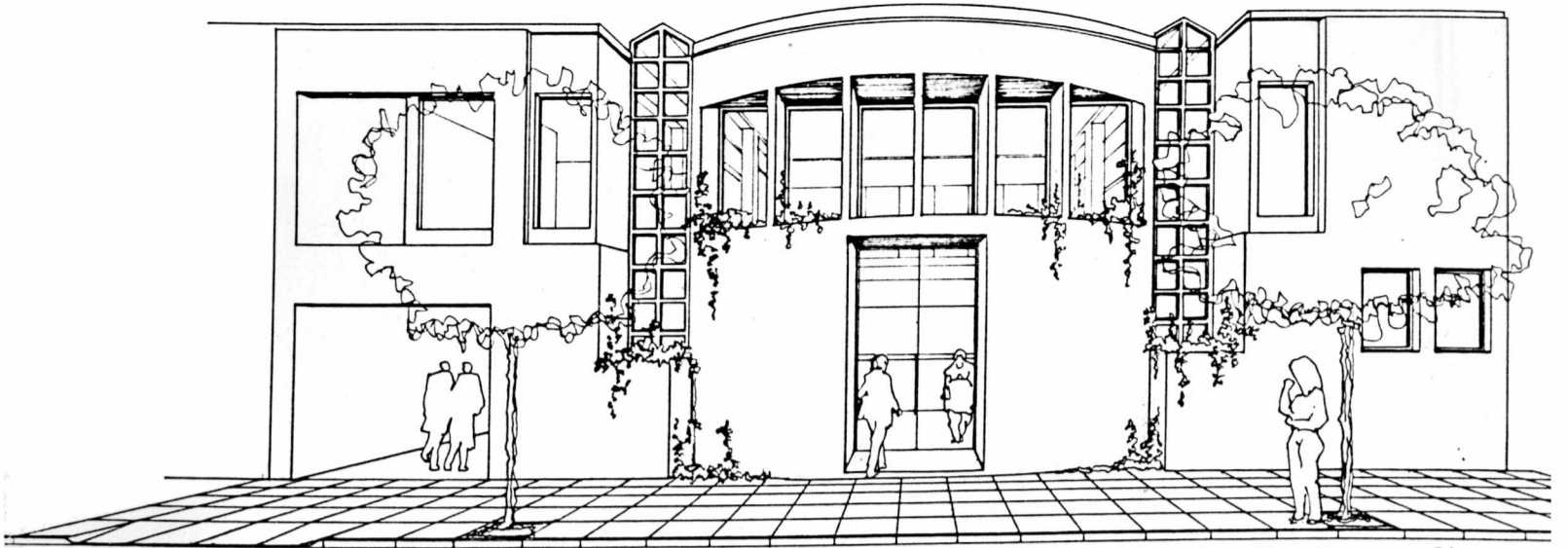

CONCURSO "DIARIO LA ARENA"  
SANTA ROSA\_ **TERCER PREMIO**

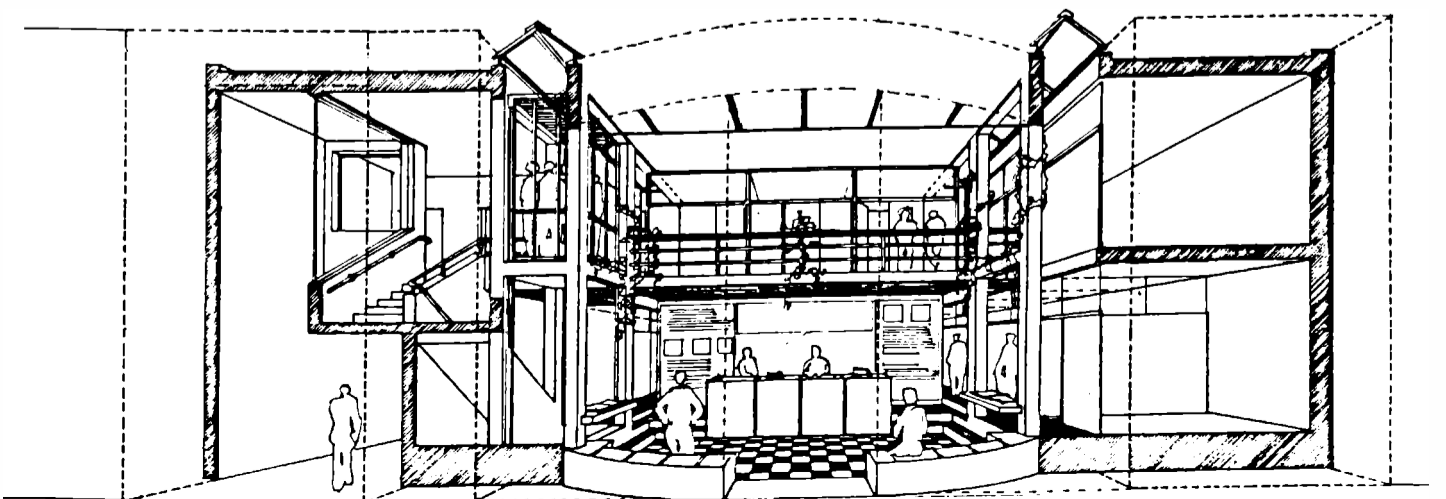
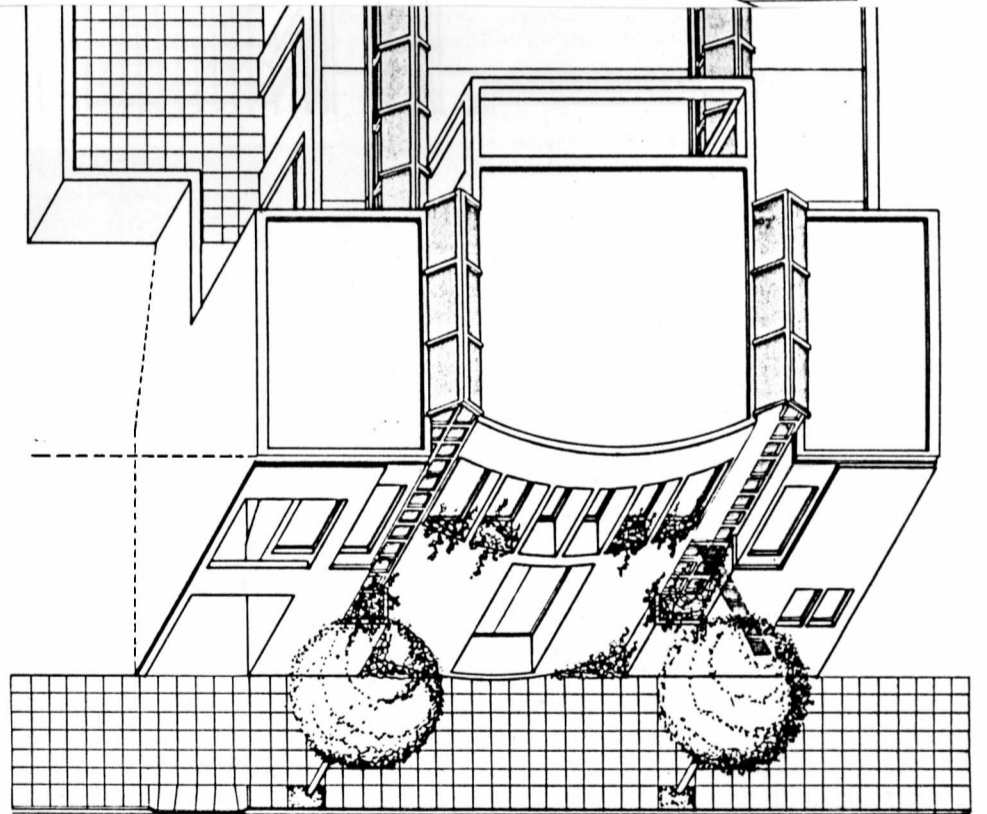
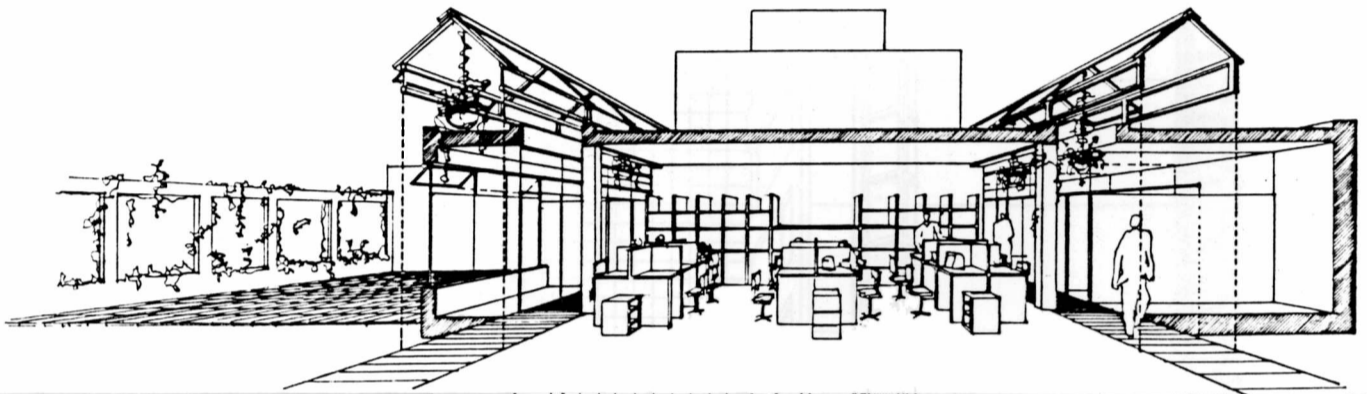

## BIBLIOGRAFÍA

Tauber, F.; Postel O.; Porterie R.; Fontana H. (1980) *Concurso de anteproyectos para la renovación de la Sede del Club Social Esteban Adrogué*. Facultad de Arquitectura y Urbanismo Universidad Nacional de La Plata. <http://sedici.unlp.edu.ar/handle/10915/68436>

Tauber, F.; Argüello A. (1981) *Anteproyecto Terminal de Ómnibus de la Ciudad de San Miguel de Tucumán*. Facultad de Arquitectura y Urbanismo Universidad Nacional de La Plata. <http://sedici.unlp.edu.ar/handle/10915/68436>

Tauber, F.; Argüello A. (1981) *Anteproyecto Terminal de Ómnibus de la Ciudad de San Miguel de Tucumán*. Facultad de Arquitectura y Urbanismo Universidad Nacional de La Plata. <http://sedici.unlp.edu.ar/handle/10915/68950>

Tauber, F.; Argüello A.; Rosenfeld, E.; Brusasco, G. (1982) *Sede Administrativa de la Empresa Provincial de Energía de la Provincia de Córdoba en Carlos Paz*. Facultad de Arquitectura y Urbanismo Universidad Nacional de La Plata. <http://sedici.unlp.edu.ar/handle/10915/68963>

Tauber, F.; Argüello A. (1982) *Sede Administrativa Zárate de la Cooperativa El Hogar Obrero y oficinas*. Facultad de Arquitectura y Urbanismo Universidad Nacional de La Plata. <http://sedici.unlp.edu.ar/handle/10915/68961>

Tauber, F.; Fisch, S.; Sessa, E.; Sessa, H.; Iglesias, A.; López, I.; Zoppi, R.; Risso, P. (1983) *Centro Internacional de Comunicaciones y Dos Ministerios en el barrio De la Défense*. Facultad de Arquitectura y Urbanismo Universidad Nacional de La Plata. <http://sedici.unlp.edu.ar/handle/10915/68966>

Tauber, F. (1984) *Patio Cívico en el Barrio Los Hornos*. Facultad de Arquitectura y Urbanismo Universidad Nacional de La Plata. <http://sedici.unlp.edu.ar/handle/10915/68976>

Tauber, F.; Parodi, J.; Spaletti, E. (1984) *Monumento al Centenario de Pigüe*. Facultad de Arquitectura y Urbanismo Universidad Nacional de La Plata. <http://sedici.unlp.edu.ar/handle/10915/68979>

Tauber, F.; Sessa, E.; Mignaqui, I. (1984) *Reordenamiento Urbano del Área de Puerto Ingeniero White*. Facultad de Arquitectura y Urbanismo Universidad Nacional de La Plata. <http://sedici.unlp.edu.ar/handle/10915/68951>

Tauber, F.; Fisch, S.; Sessa, E.; Iglesias, A.; López, I. (1987) *Complejo Carcelario Le Murate: intervención urbana en el barrio Santa Croche*. Facultad de Arquitectura y Urbanismo Universidad Nacional de La Plata. <http://sedici.unlp.edu.ar/handle/10915/68997>