

MEMORIA DESCRIPTIVA

- Aprovechamiento del potencial recreativo y educativo del área boscosa actualmente sin uso, mediante una pasarela con estaciones a distintos niveles de altura.
 - Conservación de la fisonomía del paisaje ribereño y de sus funciones ecológicas, permitiendo el crecimiento espontáneo de la vegetación nativa y reintroduciendo aquellas que hayan desaparecido.
 - Ordenamiento del estacionamiento concentrándolo en un sector, provisto de sombra en la época estival.
 - Utilización de especies nativas del lugar por su adaptación a las condiciones ambientales, el mantenimiento de la identidad ribereña y la conservación de biodiversidad.
 - Acompañamiento de la costa con vegetación que cumpla las funciones de proveer sombra en verano, proteger contra la erosión costera y generar dinamismo y sorpresa en la experiencia peatonal.
 - Posibilidad de acceso, circulación y uso por personas con necesidades especiales.
 - Disposición de equipamiento e instalaciones (sala de primeros auxilios, sanitarios públicos, espigón, rampa de bajada de embarcaciones, pasarela, bar-buffet, bancos) para los usos recreativos, de interpretación ambiental, de pesca y de navegación.
 - Reemplazo de la masa boscosa implantada a medida que los ejemplares de sauce (*Salix sp.*) vayan muriendo por árboles originarios de la región: sauce criollo (*Salix humboldtiana*), curupí (*Sapium haematospermum*), ceibo (*Erythrina crista-galli*) y aliso de río (*Tessaria integrifolia*).
 - Control (no erradicación) de las especies exóticas invasoras: ligustro (*Ligustrum lucidum*), paraíso (*Melia azedarach*), morera (*Morus alba*), acacia negra (*Gleditsia triacanthos*).
- Así se potencia la presencia de las especies deseadas.

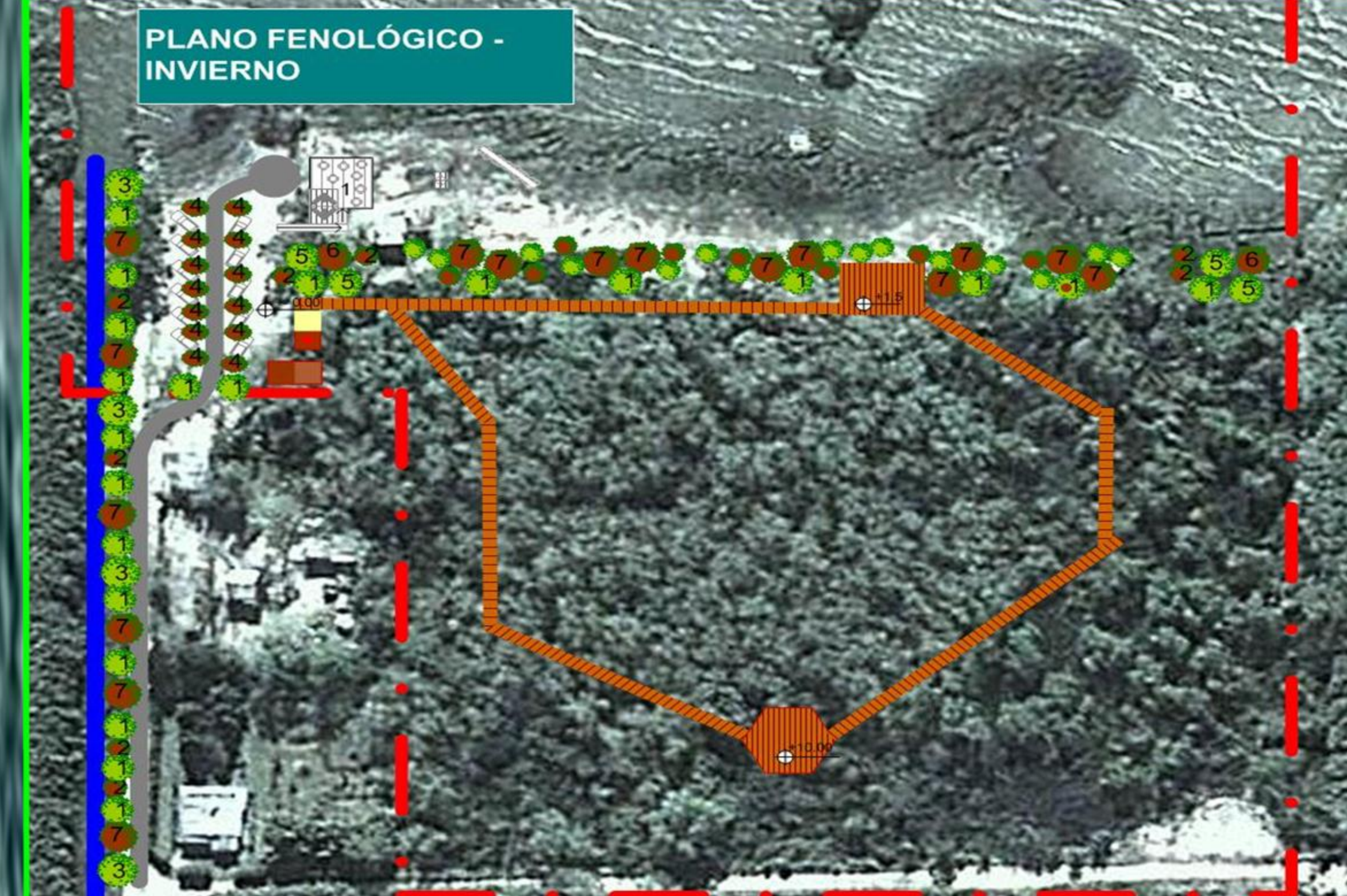
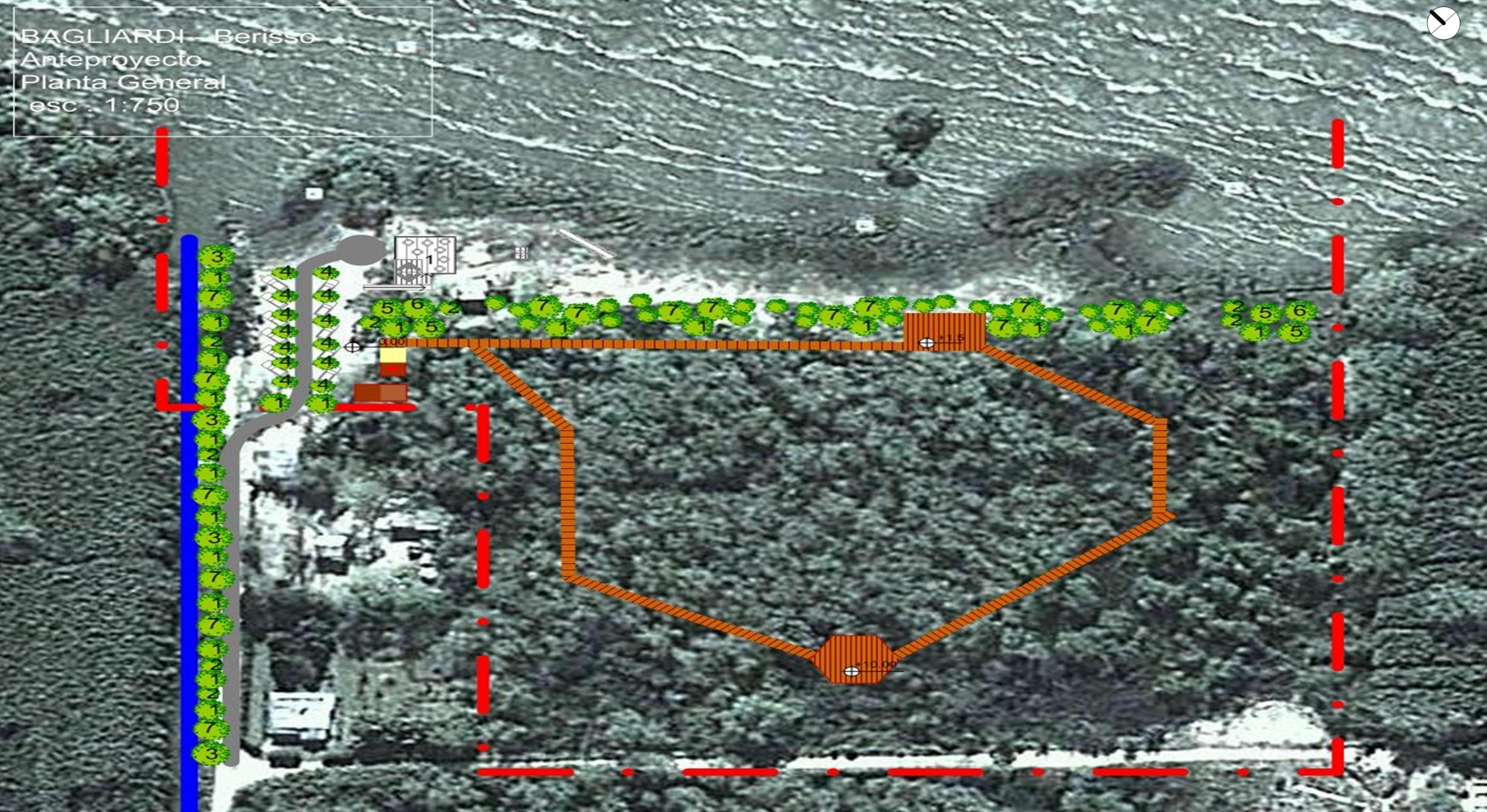

REFERENCIAS

- CALLE VEHICULAR de ripio

BAR- BUFFET - Planta y vista

PUESTO GUARDAVIDAS

DEFENSA DE COSTA : ESPIGON DE PESCA

SANITARIOS Y PRIMEROS AUXILIOS

DESPENSA

BANCO CIRCULAR

BANCO RECTANGULAR

ESPECIES

<p>1 ANACAHUITA <i>Blepharocalix salicifolius</i></p>	<p>2 CURUPÍ - <i>Sapium haematospermum</i></p>	<p>3 ESPINA DE BAÑADO - <i>Citharexylum montevidense</i></p>	<p>4 PEZUÑA DE VACA <i>Bahuiuia forficata</i></p>	<p>5 AZOTA CABALLO <i>Luehea divaricata</i></p>	<p>6 SAUCE CRIOLLO <i>Salix humboldtiana</i></p>	<p>7 CEIBO <i>Erythrina crista-galli</i></p>	<p>8 FUMO BRAVO <i>Solarum granuloso-leprosum</i></p>	<p>9 MURTA <i>Mirceugenia glaucescens</i></p>	<p>10 ALGODONILLO <i>Aeschynomene montevidensis</i></p>	<p>11 CEIBITO AMARILLO <i>Sesbania virgata</i></p>	<p>12 CEIBILLO <i>Sesbania punicea</i></p>
---	--	--	---	---	--	--	---	---	---	--	--