



UNIVERSIDAD
NACIONAL
DE LA PLATA

Plan de gestión de infraestructura universitaria

Centro de Innovación Tecnológica – Facultad de Informática UNLP - 2018

Secretaría de Planeamiento, Obras & Servicios

Universidad Nacional de La Plata

AUTORES

Tauber, Fernando; Nizán, Guillermo; Delucchi, Diego; Olivieri, Agustín

COLABORADORES

Proyecto: Dirección de Planeamiento

Olivieri, Agustín (Director); Azpiazu, Isidro; Malatesta, Guido; Tau, Ignacio; Lescano Vedia, Delfina; Morales, Juan Pablo; Delpino, Belén.

Ejecución: Dirección de Construcciones

Abait, Miguel (Director); Camerini, Daniel (Inspector de obra)

INTRODUCCIÓN

La presente obra fue desarrollada por la Secretaría de Planeamiento, Obras y Servicios de la UNLP, en base al plan que viene ejecutando de infraestructura edilicia y gestión urbano/ambiental de los ámbitos universitarios. El marco conceptual y metodológico a partir del cual se desarrollaron las tareas, es el Plan Estratégico Institucional de la UNLP, que desde el año 2004 se viene aplicando en la Institución.

El objetivo general propuesto es:

Planificar los ámbitos universitarios sustentables e integrados a la ciudad y a la región.

Los objetivos específicos son:

- Contar en todas las Facultades y en la Presidencia de la UNLP con Planes Directores articulados y armónicos con un criterio integral de desarrollo edilicio acorde con las demandas presentes y futuras del funcionamiento de la Universidad.
- Contar con edificios universitarios de valor patrimonial y funcional recuperados, adecuándolos a los usos que demanda hoy la universidad.
- Contar con Facultades, Colegios y Dependencias dotadas de la infraestructura edilicia necesaria para su normal funcionamiento.
- Contar con ámbitos integrados de investigación y de enseñanza, promoviendo la necesaria sinergia que produce su interacción cotidiana.
- Integrar la vida universitaria a la vida de la ciudad y la región, promoviendo el cuidado del medio ambiente, el uso racional de la energía y los movimientos armónicos y compartidos de estudiantes y vecinos.

En función de estos objetivos se han desarrollado Planes Directores por cada uno de los Grupos en el que se concentran las 17 facultades de la UNLP, Colegios e Institutos, Centros y

Laboratorios de Investigación; en nuestra Región. Estos Planes Directores Generales, como los propios de cada Unidad Académica, han sido elaborados a partir de un intenso trabajo de construcción de consensos entre los distintos actores del quehacer universitario (autoridades, docentes, no docentes y estudiantes).

Las acciones desarrolladas desde la vigencia del Plan Estratégico fueron: a) ejecución concreta de obras nuevas, b) recuperación y puesta en valor de edificios patrimoniales, c) adecuación y reestructuración de áreas exteriores, d) jerarquización de ámbitos de uso público, e) ampliación de la infraestructura básica, f) nuevos servicios de transporte universitario, g) mantenimiento edilicio, h) uso eficiente de los recursos energéticos, i) accesibilidad y j) seguridad; todas ellas concebidas en el marco de una gestión ambiental sustentable.

EL GRUPO BOSQUE ESTE

El Plan Director para el Grupo Bosque Este de la UNLP contempla la generación de uno de los polos de investigación científica, tecnológica, extensión y transferencia más grandes del país gracias a las dependencias ubicadas y proyectadas dentro de dicho *campus* (el cual contempla el histórico predio frente a la avenida 60 más la incorporación del predio contiguo que fuera de la Autoridad del Agua de la Provincia de Buenos Aires y traspasado a la UNLP recientemente). Allí se implantan las facultades de Ciencias Veterinarias, Ciencias Agrarias y Forestales, Ciencias Médicas, Ciencias Naturales y Periodismo y Comunicación Social juntamente con una vasta cantidad de Hospitales – Escuela, Institutos, Laboratorios, Centros de Investigación e instalaciones de programas de extensión y transferencia dependientes de dichas unidades académicas y de las facultades de Ciencias Exactas, Arquitectura y Urbanismo e Informática. Se complementa el campus con una sede del Comedor Universitario.

CENTRO DE INNOVACIÓN Y TRANSFERENCIA – FACULTAD DE INFORMÁTICA

En el contexto de lo planteado y en virtud de la necesidad de dotar a la Facultad de Informática de un edificio con grandes y versátiles prestaciones para la investigación, la innovación y la extensión que cubriera los requerimientos actuales en la materia, con condiciones adecuadas según las demandas programáticas y científicas actuales, se ha construido el Centro de Innovación Tecnológica.

El Centro de Innovación Tecnológica está planificado como un edificio que integra ámbitos de trabajo en equipos como espacios de interacción y experimentación donde se promuevan sinergias y discusiones. El foco del trabajo será promover la innovación para aportar nuevas ideas y soluciones mediante la experimentación y la investigación.

En términos arquitectónicos el proyecto se basó en refuncionalizar y ampliar un viejo edificio industrial de la ex Obras Sanitarias y de alguna forma sintetiza el objetivo del proyecto repensando infraestructuras industriales en función de nuevos requerimientos, expresando la convivencia entre el pasado y el presente en una forma novedosa.

Cuatro grandes aulas en planta baja, veintitrés oficinas clásicas y tres salas de reuniones y trabajo en equipo en planta primera se complementan con ámbitos semiabiertos y abiertos de gran espacialidad y versatilidad tanto en planta baja como en planta segunda, a fin de utilizarlos según distintos propósitos en función de la demanda de las actividades que se planifiquen. También se incluye un ámbito apto para la experimentación en realidad virtual inmersiva o microcine, el cual “flota” en el gran hall central del edificio.

De esta forma se recuperó íntegramente un antiguo edificio industrial de 1450 metros cuadrados sin más prestaciones que las de un “galpón” y se lo transformó en un moderno

edificio de 2810 metros cuadrados de superficie gracias a la construcción de losas en su interior y a la adecuación de algunos de sus techos.

FICHA TÉCNICA

- Ubicación: Grupo Bosque Este - Predio ex Autoridad del Agua de la Provincia de Buenos Aires.
- Año de construcción/finalización: 2018
- Superficie final: 2.809 m²
- Programa de usos: Aulas, salones de usos múltiples, gabinetes de trabajo, talleres de trabajo de espacio abierto, salas de reunión y auditorio.
- Fuente de financiamiento: *Programa Nacional de Infraestructura Educativa*. Subsecretaría de Coordinación de Obra Pública Federal de la Nación y recursos propios de la UNLP.

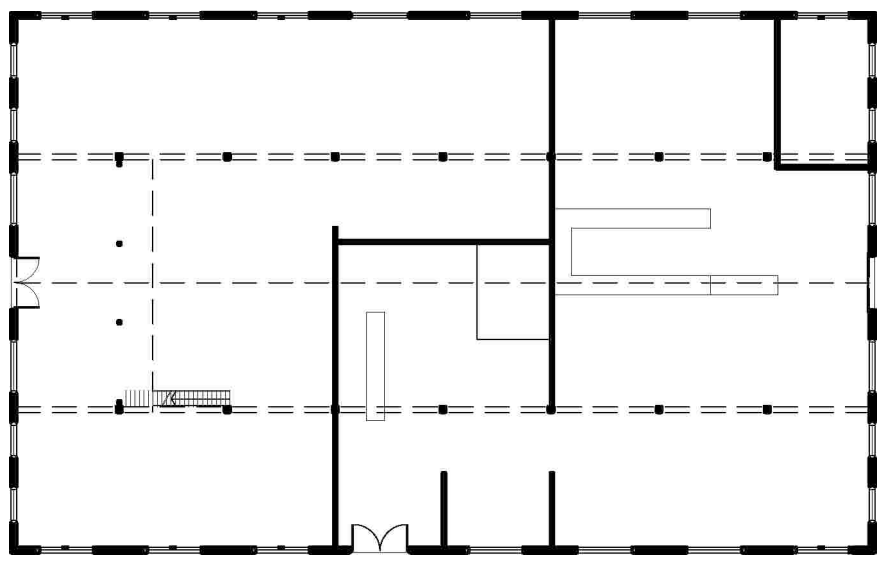
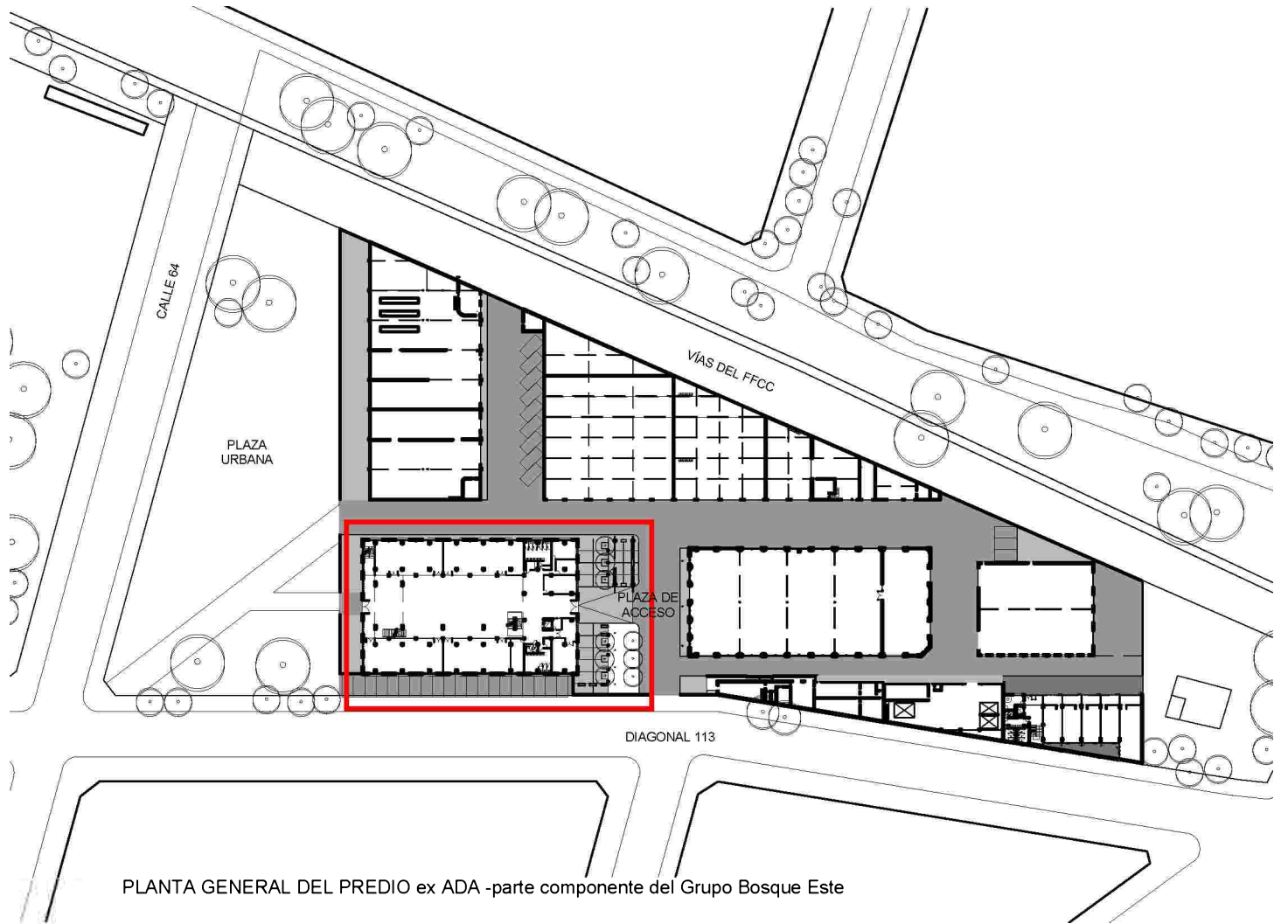

PLANTA BAJA -SITUACIÓN ORIGINAL-



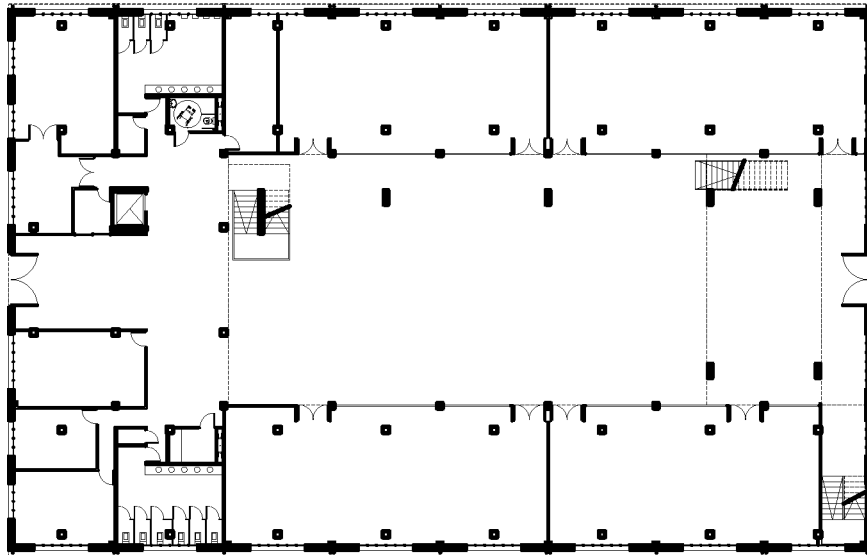

PLANTA BAJA

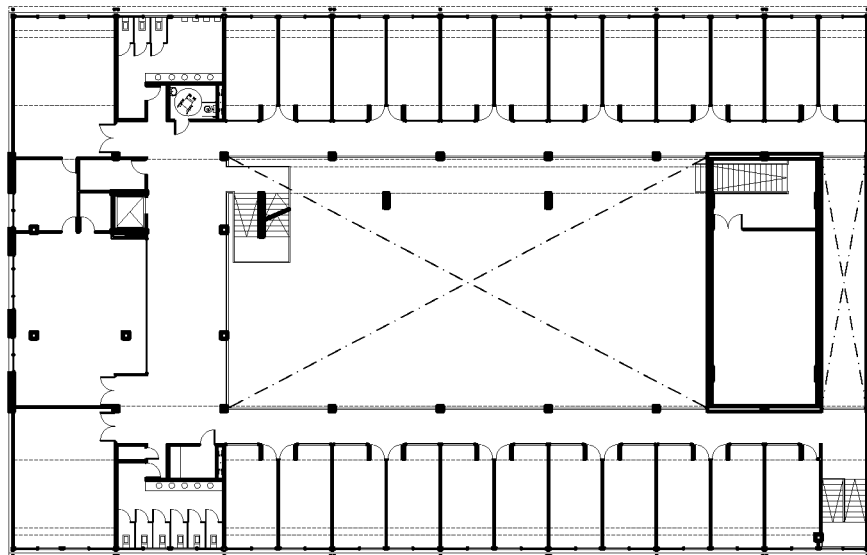

PLANTA PRIMERA

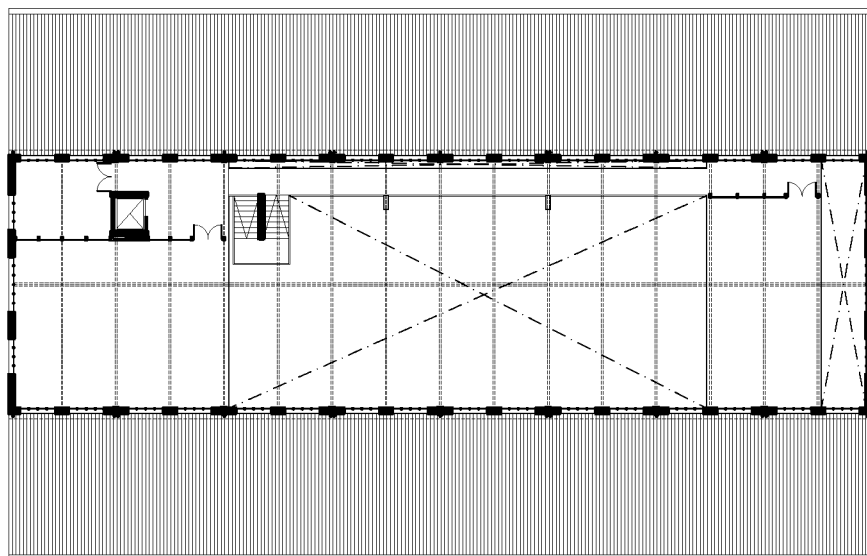

PLANTA SEGUNDA

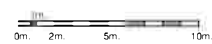

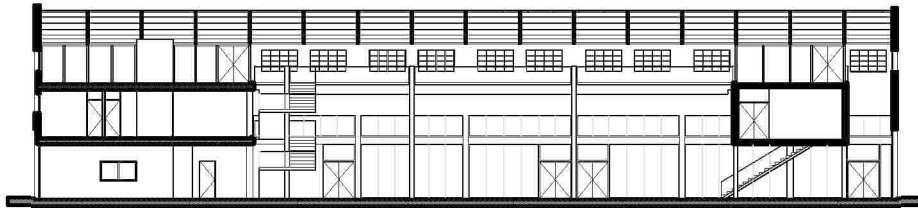

CORTE LONGITUDINAL

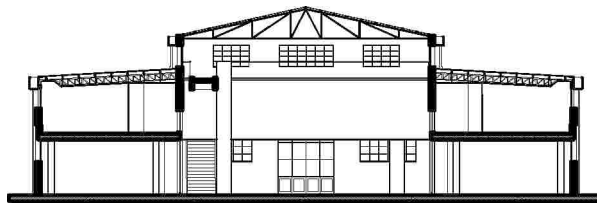

CORTE TRANSVERSAL

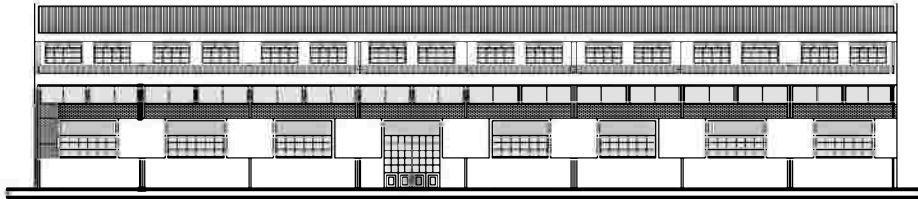
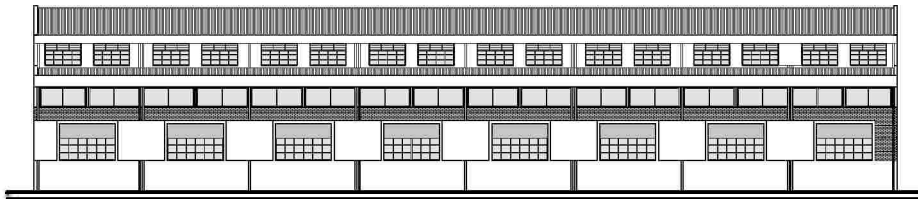

VISTAS LONGITUDINALES

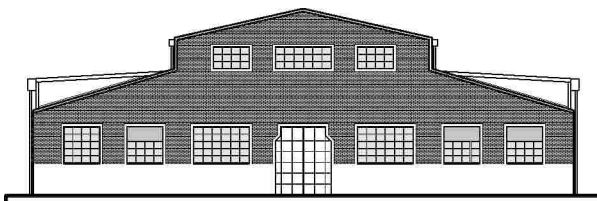

VISTAS FRONTALES









BIBLIOGRAFÍA

- 1.- Tauber, F. (1991). Proyectos y obras de arquitectura.
- 2.- Tauber, F. (2005). La universidad y sus desafíos.
- 3.- Tauber, F. (2006). Gestión universitaria.
- 4.- Tauber, F. (2006). Los desafíos en la gestión de la universidad pública. La visión de la Universidad Nacional de La Plata.
- 5.- Tauber, F. (2006). Plan Estratégico 2004-2007.
- 6.- Tauber, F. (2007). Informe anual estadístico de indicadores de la Universidad Nacional de La Plata 2006.
- 7.- Tauber, F. (2007). Palabras preliminares al Anuario Estadístico 2006. Informe Anual Comparado de Indicadores de la UNLP.
- 8.- Tauber, F. (2007). Plan Estratégico de la Universidad Nacional de La Plata 2007-2010.
- 9.- Tauber, F. (2008). Plan Estratégico Institucional 2007/2010 de la UNLP. Anuario Estadístico, UNLP. Proyecto Informe Anual Comparado de Indicadores de la UNLP.
- 10.- Tauber, F. (2008). Prólogo al Anuario estadístico 2007.
- 11.- Tauber, F. (2009). Comunicación en la planificación y gestión de las universidades públicas argentinas.
- 12.- Tauber, F. (2009). Texto de presentación del Anuario Estadístico 2009.
- 13.- Tauber, F. (2010). Anuario Estadístico 2010 Informe Anual Comparado de Indicadores de la UNLP.
- 14.- Tauber, F. (2010). La planificación estratégica en las instituciones educativas y el rol de la comunicación: el caso de la Universidad Nacional de La Plata.
- 15.- Tauber, F. (2010). Plan Estratégico de la Universidad Nacional de La Plata.
- 16.- Tauber, F. (2011). Pensar la Universidad Nacional de La Plata.
- 17.- Tauber, F. (2011). Universidad pública y medioambiente: responsabilidades y desafíos para los próximos años.
- 18.- Tauber, F. (2012). El Consejo Social de la UNLP, un camino al compromiso universitario.
- 19.- Tauber, F. (2013). Una idea sobre los edificios y espacios de la UNLP.
- 20.- Tauber, F. (2014). Compromiso: Gestión 2010-2014.
- 21.- Tauber, F. (2014). Plan Estratégico de la Universidad Nacional de La Plata 2014 – 2018.
- 22.- Tauber, F. (2016). Discurso: Pensar la universidad. Proyecto institucional 2018-2022.
- 23.- Tauber, F. (2017). Haciendo realidad grandes proyectos.
- 24.- Tauber, F. (2017). La Reforma y el futuro de la Universidad.
- 25.- Tauber, F. (2017). Presentación del Dr. Arq. Fernando Tauber del nuevo complejo edilicio en el predio del Ex BIM III.
- 26.- Tauber, F. (2017). Reseña del Plan Estratégico de Obras de la UNLP.
- 27.- Tauber, F. (2019). UNLP Un modelo de universidad pública argentina.
- 28.- Tauber, F.; Delucchi, D.; Longo, J.; Pintos, P. (2002). Planificación estratégica en tiempos de crisis: la necesidad de la permanente readecuación metodológica.
- 29.- Tauber, F.; Giordano, C.; Caminos Lagorio, C.; Delucchi, D.; Marengo, R.; Martino, H.; Molteni, M.; Sánchez Arrabal, M. (2016). Políticas de Planeamiento

en la Educación Superior: presupuesto, planes estratégicos y metas educativas globales.

- 30.- Tauber, F.; Gonzalez, A.; Esnaola, H., Martín, M. (2012). Propuestas educativas mediadas por tecnologías digitales en Plan Estratégico de la UNLP 2010-2014.
- 31.- Tauber, F.; Nizan, G.; Delucchi, D. (2014). Planificación y gestión urbano ambiental de los ámbitos universitarios.
- 32.- Tauber, F.; Nizan, G.; Delucchi, D.; Olivieri, A. (2019). Plan de gestión de infraestructura universitaria: Plan Director Grupo Bosque Norte UNLP-2010-2019.
- 33.- Tauber, F.; Nizan, G.; Delucchi, D.; Olivieri, A. (2019). Plan de gestión de infraestructura universitaria Edificio de Actividades Académicas (B). Facultad de Humanidades y Ciencias de la Educación UNLP-2013.
- 34.- Tauber, F.; Nizan, G.; Delucchi, D.; Olivieri, A. (2019). Plan de gestión de infraestructura universitaria Edificio Central. Facultad de Psicología UNLP 2012-2016.
- 35.- Tauber, F.; Nizan, G.; Delucchi, D.; Olivieri, A. (2019). Plan de gestión de infraestructura universitaria Polo de Investigación y Transferencia Etapa I. Facultad de Ciencias Exactas UNLP 2017.
- 36.- Tauber, F.; Nizan, G.; Delucchi, D.; Olivieri, A. (2019). Plan de gestión de infraestructura universitaria Edificio Piscina. Facultad de Humanidades y Ciencias de la Educación UNLP 2016.
- 37.- Tauber, F.; Nizan, G.; Delucchi, D.; Olivieri, A. (2019). Plan de gestión de infraestructura universitaria-Departamento de Mecánica etapas I & II-Facultad de Ingeniería UNLP 2014, 2018.
- 38.- Tauber, F.; Nizan, G.; Delucchi, D.; Olivieri, A. (2019). Plan de gestión de infraestructura universitaria-Biblioteca Colegio Nacional "Rafael Hernández" UNLP 2013.
- 39.- Tauber, F.; Nizan, G.; Delucchi, D.; Olivieri, A. (2019). Plan de gestión de infraestructura universitaria-Edificio Auditorio y Biblioteca Etapa I. Facultad de Periodismo y Comunicación Social UNLP 2018.
- 40.- Tauber, F.; Nizan, G.; Delucchi, D.; Olivieri, A. (2019). Plan de gestión de infraestructura universitaria-Edificio Hospital Escuela/Grandes animales-Facultad de Ciencias Veterinarias UNLP 2014.
- 41.- Tauber, F.; Nizan, G.; Delucchi, D.; Olivieri, A. (2019). Plan de gestión de infraestructura universitaria-Comedor Universitario sede Grupo Bosque Oeste etapas I a III-Presidencia UNLP 2013, 2014, 2019.
- 42.- Tauber, F.; Nizan, G.; Delucchi, D.; Olivieri, A. (2019). Plan de gestión de infraestructura universitaria-Edificio Hospital Escuela/Pequeños animales-Facultad de Ciencias Veterinarias UNLP 2014.
- 43.- Tauber, F.; Nizan, G.; Delucchi, D.; Olivieri, A. (2019). Plan de gestión de infraestructura universitaria-Edificio Anexo de Laboratorios Facultad de Ciencias Naturales y Museo UNLP 2013 2018.
- 44.- Tauber, F.; Nizan, G.; Delucchi, D.; Olivieri, A. (2019). Plan de gestión de infraestructura universitaria Edificio de investigación y posgrado (C). Facultad de Humanidades y Ciencias de la Educación UNLP-2013.
- 45.- Tauber, F.; Nizan, G.; Delucchi, D.; Olivieri, A. (2019). Plan de gestión de infraestructura universitaria Edificio Administrativo (A). Facultad de Humanidades y Ciencias de la Educación UNLP-2013.

- 46.- Tauber, F.; Nizan, G.; Delucchi, D.; Olivieri, A. (2019). Plan de gestión de infraestructura universitaria: Edificio central-Facultad de Informática UNLP. Etapas I a IV, 2005, 2011, 2014, 2017.
- 47.- Tauber, F.; Nizan, G.; Delucchi, D.; Olivieri, A. (2019). Plan de gestión de infraestructura universitaria Edificio Gimnasio multiactividades deportivas. Facultad de Humanidades y Ciencias de la Educación UNLP-2016.
- 48.- Tauber, Fernando (2013). Pensar la Universidad 1 (2013).
- 49.- Tauber, Fernando (2016). Pensar la Universidad 2 (2016). Proyecto institucional de la Universidad Nacional de La Plata (2018-2022).
- 50.- Tauber, Fernando (2018). Pensar la Universidad 3 (2018). Proyecto institucional de la Universidad Nacional de La Plata (2018-2022).
- 51.- Tauber, Fernando (2018). Pensar la Universidad.