



AUTORIDADES

PRESIDENCIA

Dr. Arq. Fernando A. Tauber

VICEPRESIDENCIA ÁREA INSTITUCIONAL

Lic. Raúl A. Perdomo

VICEPRESIDENCIA ÁREA ACADÉMICA

Ing. Armando De Giusti

SECRETARÍA GENERAL

Lic. Carlos A. Guerrero

PROSECRETARÍA GENERAL

Arq. Marcos S. Di Giuseppe

SECRETARÍA DE ASUNTOS ACADÉMICOS

Dra. María M. Medina

SECRETARÍA DE EXTENSIÓN UNIVERSITARIA

Lic. Marcelo Belinche

SECRETARÍA DE CIENCIA y TÉCNICA

Dr. Marcelo F. Caballé

SECRETARÍA DE RELACIONES INSTITUCIONALES

Dr. Edgardo O. Nosetto

SECRETARÍA DE ADMINISTRACIÓN y FINANZAS

Cra. Mercedes B. Molteni

SECRETARÍA DE ASUNTOS JURÍDICOS y LEGALES

Abog. Julio C. Mazzotta

SECRETARÍA DE PLANEAMIENTO, OBRAS y SERVICIOS

Arq. Guillermo S. Nizan

PROSECRETARÍA DE ASUNTOS ACADÉMICOS

Dra. Graciela M. Merino

PROSECRETARÍA DE POSGRADO

Dra. María C. Di Gregori

PROSECRETARÍA DE EXTENSIÓN UNIVERSITARIA

Lic. Inés Iglesias

PROSECRETARÍA DE GESTIÓN EN CIENCIA y TÉCNICA

Lic. Adriana Dertiano

PROSECRETARÍA DE POLÍTICAS EN CIENCIA y TÉCNICA
Dr. Juan Piovani

PROSECRETARÍA DE VINCULACIÓN y TRANSFERENCIA
Ing. Pablo G. Romanazzi

PROSECRETARÍA DE ADMINISTRACIÓN y FINANZAS
Cdr. Paulino Sánchez

PROSECRETARÍA DE ASUNTOS JURÍDICOS y LEGALES
Dr. Edwin Montero Labat

PROSECRETARÍA DE PLANEAMIENTO, OBRAS y SERVICIOS
Arq. Diego Delucchi

PROSECRETARÍA DE BIENESTAR UNIVERSITARIO
Sr. Patricio Lorente

PROSECRETARÍA DE ASUNTOS ESTUDIANTILES
Arq. Luisa Cerutti

GUARDASELLOS
María C. M. Agudo de Córscico

FACULTADES

FACULTAD DE ARQUITECTURA y URBANISMO
Arq. Gustavo A. Azpiazu

FACULTAD DE BELLAS ARTES
Prof. Mariel Ciafardo

FACULTAD DE CIENCIAS AGRARIAS y FORESTALES
Ing. Pablo Yapura

FACULTAD DE CIENCIAS ASTRONÓMICAS y GEOFÍSICAS
Dr. Adrián Brunini

FACULTAD DE CIENCIAS ECONÓMICAS
Lic. Martín A. López Armengol

FACULTAD DE CIENCIAS EXACTAS
Prof. Dra. Graciela De Antoni

FACULTAD DE CIENCIAS JURÍDICAS y SOCIALES
Abog. Hernán R. Gómez

FACULTAD DE CIENCIAS MÉDICAS
Prof. Dr. Jorge Martínez

FACULTAD DE CIENCIAS NATURALES y MUSEO
Dra. Alejandra Rumi Macchi Zubiaurre

FACULTAD DE CIENCIAS VETERINARIAS
Méd. Vet. Eduardo Pons

FACULTAD DE HUMANIDADES y CIENCIAS
DE LA EDUCACIÓN

Prof. Aníbal Viguera

FACULTAD DE INFORMÁTICA
Lic. Javier Díaz

FACULTAD DE INGENIERÍA
Dr. Ing. Marcos D. Actis

FACULTAD DE ODONTOLOGÍA
Dra. Stella M. Iriquin

FACULTAD DE PERIODISMO y COMUNICACIÓN SOCIAL
Dra. Florencia Saintout

FACULTAD DE PSICOLOGÍA
Psic. Edith A. Pérez

FACULTAD DE TRABAJO SOCIAL
Mgter. Verónica Cruz

COLEGIOS

BACHILLERATO DE BELLAS ARTES
PROF. FRANCISCO AMÉRICO DE SANTO
Lic. Susana Ramírez

COLEGIO NACIONAL RAFAEL HERNÁNDEZ
Prof. María José Arias Mercader

LICEO VÍCTOR MERCANTE
Prof. Nora Semplici

ESCUELA PRÁCTICA DE AGRICULTURA y GANADERÍA MARÍA CRUZ
y MANUELL INCHAUSTI

Méd. Vet. Héctor J. Pérez

ESCUELA GRADUADA JOAQUÍN V. GONZÁLEZ
Prof. Claudia B. Binaghi



ÍNDICE

5ta. Edición 2010
Publicación Institucional
de la Universidad Nacional de La Plata

Plan Estratégico de la UNLP
Proyecto Informe Anual Comparado
de Indicadores de la UNLP

1. PRÓLOGO	PÁG. 6
2. DATOS ACADÉMICOS	PÁG. 10
3. DATOS ECONÓMICOS	PÁG. 32
4. DATOS DE PERSONAL	PÁG. 38
5. DATOS DE EXTENSIÓN UNIVERSITARIA	PÁG. 52
6. DATOS DE INVESTIGACIÓN y TRANSFERENCIA	PÁG. 60
7. DATOS DE INFRAESTRUCTURA	PÁG. 72
8. DATOS DE BIENESTAR ESTUDIANTIL	PÁG. 82
9. APÉNDICE	PÁG. 88
10. ÍNDICE DE TABLAS	PÁG. 92



1.

PRÓLOGO

PROF. DR. FERNANDO TAUBER, PRESIDENTE DE LA U.N.L.P.

DIRECTOR DEL PROGRAMA INSTITUCIONAL "PLAN ESTRATÉGICO DE GESTIÓN DE LA U.N.L.P."

Esta quinta edición anual consecutiva de indicadores de la UNLP nos permite tener una visión más precisa sobre los aspectos fundamentales del desarrollo de nuestra universidad y contar con información fundamental para nuestro plan estratégico y su gestión en sus prioridades, potencialidades, oportunidades, desafíos, problemas, conflictos, limitaciones y riesgos.

Observamos indicadores de insumo, de proceso y de resultado que nos permiten (y obligan) a definir políticas, estrategias y líneas de acción en función de las tendencias verificadas. Sin embargo, nuestro mayor interés es verificar los resultados buscados en las políticas implementadas para confirmar, rectificar o ajustar rumbos y en esa línea mostramos avances, aunque nos queda por hacer para reflejar mejor nuestro desarrollo.

En cuanto a la Enseñanza de Pregrado, Grado y Posgrado, buscamos que nuestros indicadores reflejen resultados tales como:

- Un incremento en la cantidad de inscriptos a la UNLP y un crecimiento en su permanencia inicial verificada en un número semejante de ingresantes.
- Una mejor inserción y permanencia y un menor desgranamiento en los Colegios de la UNLP.
- Un incremento en la cantidad de egresados de pregrado, grado y posgrado.
- Un incremento en la cantidad de docentes formados en nuestra especialización de posgrado y en nuestros cursos específicos.
- Un incremento en la cantidad de carreras con evaluación externa de pregrado, grado y posgrado.
- Una reducción sistemática del tiempo de duración real de las carreras de grado.
- Un mejor promedio final de notas de los egresados de la UNLP.
- Una mejor inserción laboral de los graduados de la UNLP.
- Un incremento en el uso de las TICs en la formación presencial y en la Educación a Distancia.
- Un incremento en la publicación de las Tesis de Posgrado.

En cuanto a la Investigación y a la Vinculación Tecnológica, buscamos que nuestros indicadores reflejen resultados tales como:

- Un incremento de la cantidad de artículos de divulgación científica con y sin referato, en publicaciones nacionales, en publicaciones internacionales, en actas de congresos nacionales y en actas de congresos internacionales, además de libros y capítulos de libros publicados por editoriales nacionales e internacionales.
- Un incremento de las citas bibliográficas en el mundo, de autores y trabajos de la UNLP.
- La mayor visibilidad de nuestra producción científica traducida en mayor cantidad de revistas científicas electrónicas.
- Un incremento de la cantidad de proyectos de investigación acreditados activos de la UNLP.
- Un incremento de la cantidad de docentes investigadores categorizados activos de la UNLP.
- Un incremento de la cantidad de mayores dedicaciones a la investigación de los docentes investigadores de la UNLP.
- Un incremento de la cantidad de doctores entre los docentes investigadores de la UNLP.
- Un incremento de la cantidad de convenios de transferencia con el Estado, con las Empresas y con ONGs.

- Un incremento de la cantidad de contratos de transferencia, patentes y demás activos de propiedad intelectual.
- Un incremento de la cantidad de convenios de cooperación con agencias oficiales de otros países.
- Un incremento de la formación de emprendedores y el desarrollo de empresas innovadoras de base tecnológica.
- Una mayor cantidad de vínculos y apoyos a micro, pequeñas y medianas empresas.

En cuanto a la Extensión Universitaria, buscamos que nuestros indicadores reflejen resultados tales como:

- Un incremento de las actividades de extensión en la formación de grado y pregrado.
- Un incremento de la cantidad de Programas y Proyectos de Extensión y de Docentes y Alumnos Extensionistas.
- Un incremento de la cantidad de actividades de Extensión Cultural, y en particular aquellas que preserven raíces e identidades.
- Una mejor calidad de la comunicación interna y externa de la UNLP: Organizacional, corporativa, informativa y participativa. En particular la difusión de la producción y las actividades científicas, de transferencia, formativas en el pregrado, grado y posgrado y de extensión.
- Un incremento de la asistencia, prevención, capacitación, difusión e intercambio de saberes con los múltiples actores sociales institucionales y comunitarios.
- Un incremento de las actividades de defensa de los derechos humanos y de integración de las minorías.
- Una mayor presencia universitaria en el debate de aquellos temas que son fundamentales para el desarrollo comunitario, procurando el aporte integrado del sistema contribuyendo a la orientación de las acciones de gobiernos, sectores sociales y productivos.

Y en cuanto a la Administración y Gestión de la UNLP, buscamos que nuestros indicadores reflejen resultados tales como:

- Un crecimiento sistemático del presupuesto de la UNLP.
- Una mejor proporción presupuestaria entre gastos de funcionamiento y sueldos del personal.
- Un incremento de los recursos disponibles para facultades y dependencias.
- Una mejor distribución de la planta docente y no docente.
- Una mayor accesibilidad a Internet de Facultades y Dependencias.
- Un incremento en los trámites y movimientos internos realizados por Internet.
- Un crecimiento en el presupuesto de becas de ayuda económica y de cantidad de estudiantes que comen en el comedor.
- Un incremento de los usuarios de servicios sociales, recreativos y a la salud de la comunidad universitaria.
- Una mejora constante en la situación dominial de los inmuebles propios de la UNLP.
- Un crecimiento constante en los m² nuevos y recuperados en la infraestructura universitaria.

Varios de estos 40 indicadores de resultado, o de insumos básicos para mejorar el funcionamiento de la Universidad, se reflejan en esta publicación integrando el conjunto de más de un centenar que aporta esta publicación, y permiten verificar los resultados de las políticas implementadas en la UNLP en los últimos años, mostrando un balance que nos alienta.

Otras iniciativas del Plan Estratégico Participativo de la UNLP, difíciles de reflejar en indicadores cuantitativos, también arrojan resultados de evolución constante. No obstante mucho tenemos que hacer para llevarlos a una condición óptima, sólo posible de alcanzar con el trabajo permanente de todos aquellos que asumimos responsabilidades de gestión y el compromiso generalizado de toda la comunidad universitaria para aportar desde la opinión y desde la actividad propia a que estos procesos se lleven adelante.



2.

DATOS
ACADÉMICOS

EGRESADOS

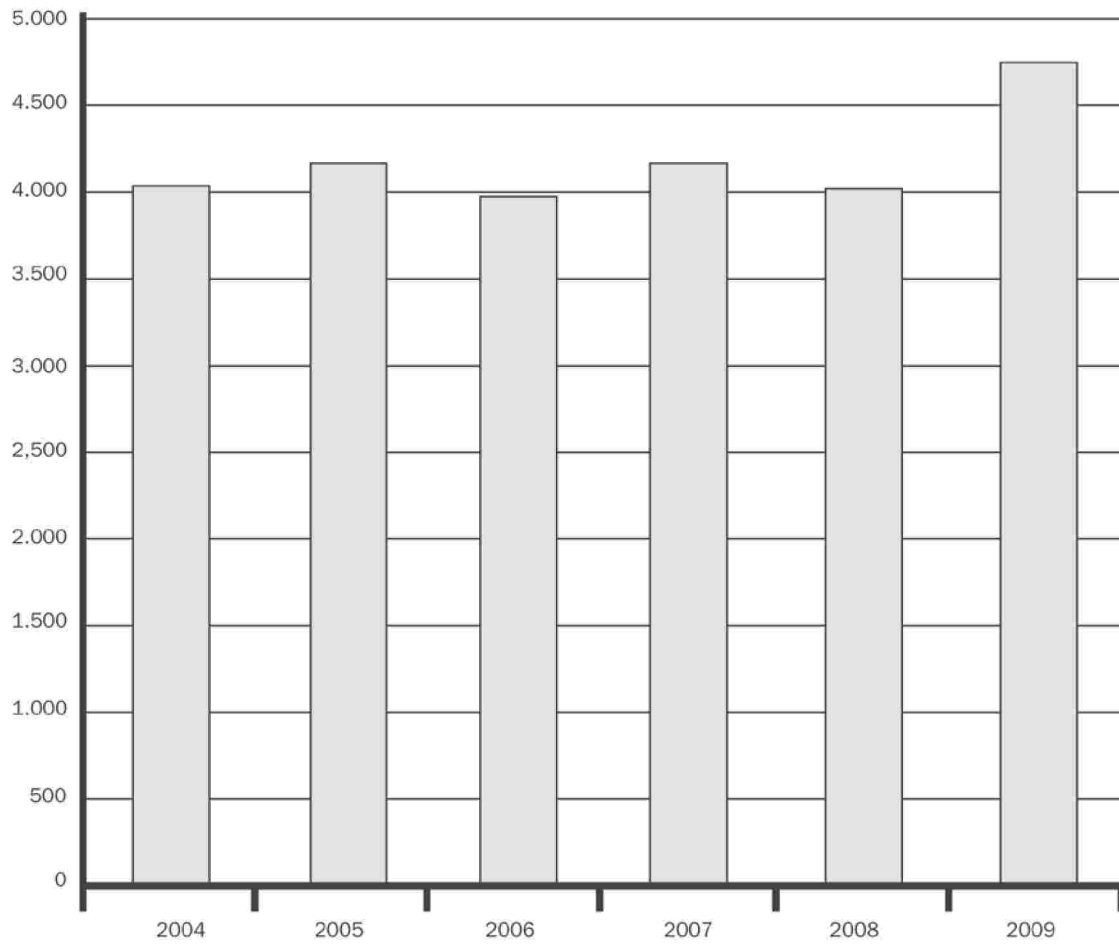

A. GRADO

1-CANTIDAD DE TITULACIONES DE LA UNLP

NIVEL	TÍTULOS
Preuniversitario	7
Pregrado	13
Grado	139
Ciclos de Complementación Curricular	5
Posgrado	167
TOTAL UNLP	331

/ Fuente: Secretaría de Asuntos Académicos UNLP. Incluye Ciclos de Complementación Curricular

2- CANTIDAD DE CARRERAS y TÍTULOS UNIVERSITARIOS

UNIDAD ACADÉMICA	TÍTULOS UNIVERSITARIOS	CARRERAS UNIVERSITARIAS
Arquitectura y Urbanismo	1	1
Bellas Artes	51	17
Cs. Agrarias y Forestales	2	2
Cs. Astronómicas y Geofísicas	2	2
Cs. Económicas	5	5
Cs. Exactas	14	10
Cs. Jurídicas y Sociales	6	4
Cs. Médicas	1	1
Cs. Naturales y Museo	7	4
Cs. Veterinarias	2	2
Esc. Univ. Rec. Hum. Tec. E. Salud	7	7
Humanidades y Cs. de la Educación	34	30
Informática	5	3
Ingeniería	12	12
Odontología	1	1
Periodismo y Comunicación Social	4	3
Psicología	2	2
Trabajo Social	1	1
TOTAL UNLP	157	107

/ Fuente: Secretaría de Asuntos Académicos UNLP. Incluye Ciclos de Complementación Curricular

3- CARRERAS DE GRADO ACREDITADAS

AÑO	UNIDADES ACADÉMICAS	CARRERAS	PERÍODO 3 AÑOS	PERÍODO 6 AÑOS
2001	1	1	1	-
2005	3	11	9	2
2007	3	4	4	-
2008	1	1	1	-
2009	2	7	6	1

/ Fuente: Secretaría de Asuntos Académicos

4- EVOLUCIÓN DE ALUMNOS POR UNIDAD ACADÉMICA

UNIDAD ACADÉMICA	2000	2001	2002	2003	2004	2005	2006	2007	2008	2009
Arquitectura y Urbanismo	5 312	5 468	5 602	5 714	5 750	5 824	5 850	5 748	6 346	6 889
Bellas Artes	8 641	8 838	9 418	9 332	9 431	9 784	10 177	10 700	10 361	11 106
Cs. Agrarias y Forestales	1 895	1 839	1 679	1 682	1 650	1 717	1 680	1 522	1 641	1 678
Cs. Astronómicas y Geofísicas	345	336	312	322	363	377	410	415	411	392
Cs. Económicas	13 198	12 968	13 192	13 774	13 109	11 836	10 755	12 223	12 390	13 769
Cs. Exactas	2 650	2 775	3 272	3 731	3 646	3 655	4 014	4 412	4 485	4 766
Cs. Jurídicas y Sociales	14 116	14 389	15 250	15 646	11 302	11 575	12 311	11 600	10 651	10 536
Cs. Médicas	6 112	5 825	5 127	5 194	5 003	4 704	4 720	4 530	4 389	5 295
Cs. Naturales y Museo	2 429	1 441	1 597	2 411	2 558	2 787	2 656	2 530	2 537	2 703
Cs. Veterinarias	2 352	2 220	2 220	1 479	2 674	2 596	2 808	2 847	3 005	3 024
Esc. Univ. Rec. Hum. Tec. E. Salud	352	342	310	340	342	424	692	1 783	2 635	2 815
Humanidades y Cs. de la Educación	11 354	11 982	12 313	14 103	14 326	13 963	13 605	7 325	7 372	7 357
Informática	3 884	4 267	4 378	4 145	4 913	3 776	3 300	3 389	3 391	3 567
Ingeniería	5 090	5 195	4 756	4 304	4 355	4 313	3 872	4 666	5 240	6 693
Odontología	5 473	5 396	4 891	4 445	4 027	3 948	3 194	3 057	3 551	4 011
Periodismo y Comunicación Social	4 377	4 519	4 583	5 078	5 641	5 581	5 553	5 426	5 275	5 548
Psicología	S/D	S/D	S/D	S/D	S/D	S/D	S/D	6 151	6 308	6 938
Trabajo Social	1 469	1 557	1 664	1 842	2 045	2 053	2 040	1 999	1 911	1 867
TOTAL UNLP	89.049	89.357	90.564	93.542	91.135	88.913	87.637	90.323	91.899	98.954

/ Fuente: CeSPI - UNLP. Datos SIU - ARAUCANO

5- EVOLUCIÓN DE INSCRIPTOS POR UNIDAD ACADÉMICA

UNIDAD ACADÉMICA	2000	2001	2002	2003	2004	2005	2006	2007	2008	2009
Arquitectura y Urbanismo	1 109	993	1 191	1 062	1 045	1 018	1 083	1 612	1 128	1 223
Bellas Artes	1 699	1 977	1 985	1 994	2 168	2 380	2 221	1 997	2 136	2 510
Cs. Agrarias y Forestales	377	295	269	317	322	353	328	271	343	342
Cs. Astronómicas y Geofísicas	120	134	92	123	145	143	151	113	124	116
Cs. Económicas	2 752	2 457	2 731	2 534	2 322	2 405	1 956	3 917	2 186	2 192
Cs. Exactas	611	710	998	1 072	1 064	1 126	1 158	1 124	1 089	1 240
Cs. Jurídicas y Sociales	3 687	3 434	3 772	3 992	4 120	3 486	3 155	2 848	2 577	2 576
Cs. Médicas	1 672	1 635	1 371	1 581	1 741	1 536	1 461	1 273	1 294	1 382
Cs. Naturales y Museo	775	659	699	675	594	627	511	429	473	637
Cs. Veterinarias	S/D	S/D	S/D	845	468	696	649	539	523	526
Esc. Univ. Rec. Hum. Tec. E. Salud	334	315	283	425	414	313	491	1 173	1 761	1 486
Humanidades y Cs. de la Educación	4 706	5 164	5 435	6 301	6 072	5 523	4 656	2 484	2 686	2 723
Informática	1 070	1 143	1 028	894	1 330	778	738	851	829	821
Ingeniería	1 019	971	1 057	954	804	937	999	1 275	1 132	1 196
Odontología	956	905	889	661	712	712	483	572	523	566
Periodismo y Comunicación Social	1 484	1 059	1 055	1 474	1 268	1 315	1 357	1 071	1 110	1 273
Psicología	S/D	S/D	S/D	S/D	S/D	S/D	S/D	1 586	1 830	1 326
Trabajo Social	431	582	508	658	627	520	631	545	528	525
TOTAL UNLP	22.802	22.433	23.363	25.562	25.216	23.868	22.028	23.680	22.272	22.660

/ Fuente: CeSPI - UNLP. Datos SIU - ARAUCANO

6- EVOLUCIÓN DE INGRESANTES POR UNIDAD ACADÉMICA

UNIDAD ACADÉMICA	2000	2001	2002	2003	2004	2005	2006	2007	2008	2009
Arquitectura y Urbanismo	863	739	854	779	799	796	837	925	882	975
Bellas Artes	1 335	1 649	1 612	1 550	1 831	2 167	2 221	1 997	1 972	2 510
Cs. Agrarias y Forestales	375	292	261	314	308	347	322	252	278	260
Cs. Astronómicas y Geofísicas	82	85	54	82	98	98	96	74	82	62
Cs. Económicas	2 347	2 073	2 175	2 530	2 284	2 205	1 956	3 917	2 186	2 192
Cs. Exactas	595	707	998	1 072	1 014	918	1 022	1 124	1 089	1 240
Cs. Jurídicas y Sociales	3 154	2 984	3 606	3 736	3 210	2 737	3 154	2 848	1 857	1 796
Cs. Médicas	402	425	406	554	578	430	543	457	421	628
Cs. Naturales y Museo	591	439	494	534	520	512	407	385	473	596
Cs. Veterinarias	475	441	441	478	453	431	554	539	418	436
Esc. Univ. Rec. Hum. Tec. E. Salud	122	112	93	120	127	90	237	1 173	1 761	1 486
Humanidades y Cs. de la Educación	3 481	3 497	4 046	4 710	4 749	4 112	3 623	1 937	2 044	2 044
Informática	769	885	873	744	1 330	726	589	851	654	672
Ingeniería	1 019	952	660	492	623	657	999	1 275	1 132	1 196
Odontología	729	711	691	502	578	577	469	364	374	457
Periodismo y Comunicación Social	914	760	773	1 109	1 029	930	1 081	838	960	1 106
Psicología	S/D	S/D	S/D	S/D	S/D	S/D	S/D	1 231	1 735	887
Trabajo Social	430	372	427	511	548	448	509	436	414	391
TOTAL UNLP	17.683	17.123	18.464	19.817	20.079	18.181	18.619	20.623	18.732	18.934

/ Fuente: CeSPI - UNLP. Datos SIU - ARAUCANO

7- EVOLUCIÓN DE INSCRIPTOS PARA EL INGRESO RESPECTO A LOS EFECTIVAMENTE INGRESADOS A CURSAR

UNIDAD ACADÉMICA	2000	2001	2002	2003	2004	2005	2006	2007	2008	2009
Arquitectura y Urbanismo	0,78	0,74	0,72	0,73	0,76	0,78	0,77	0,57	0,78	0,80
Bellas Artes	0,79	0,83	0,81	0,78	0,84	0,91	1,00	1,00	0,92	1,00
Cs. Agrarias y Forestales	0,99	0,99	0,97	0,99	0,96	0,98	0,98	0,93	0,81	0,76
Cs. Astronómicas y Geofísicas	0,68	0,63	0,59	0,67	0,68	0,69	0,64	0,65	0,66	0,53
Cs. Económicas	0,85	0,84	0,80	1,00	0,98	0,92	1,00	1,00	1,00	1,00
Cs. Exactas	0,97	1,00	1,00	1,00	0,95	0,82	0,88	1,00	1,00	1,00
Cs. Jurídicas y Sociales	0,86	0,87	0,96	0,94	0,78	0,79	1,00	1,00	0,72	0,70
Cs. Médicas	0,24	0,26	0,30	0,35	0,33	0,28	0,37	0,36	0,33	0,45
Cs. Naturales y Museo	0,76	0,67	0,71	0,79	0,88	0,82	0,80	0,90	1,00	0,94
Cs. Veterinarias	S/D	S/D	S/D	0,57	0,97	0,62	0,85	1,00	0,80	0,83
Esc. Univ. Rec. Hum. Tec. E. Salud	0,37	0,36	0,33	0,28	0,31	0,29	0,48	1,00	1,00	1,00
Humanidades y Cs. de la Educación	0,74	0,68	0,74	0,75	0,78	0,74	0,78	0,78	0,76	0,75
Informática	0,72	0,77	0,85	0,83	1,00	0,93	0,80	1,00	0,79	0,82
Ingeniería	1,00	0,98	0,62	0,52	0,77	0,70	1,00	1,00	1,00	1,00
Odontología	0,76	0,79	0,78	0,76	0,81	0,81	0,97	0,64	0,72	0,81
Periodismo y Comunicación Social	0,62	0,72	0,73	0,75	0,81	0,71	0,80	0,78	0,86	0,87
Psicología	S/D	S/D	S/D	S/D	S/D	S/D	S/D	0,78	0,95	0,67
Trabajo Social	1,00	0,64	0,84	0,78	0,87	0,86	0,81	0,80	0,78	0,74
TOTAL UNLP	0,78	0,76	0,79	0,78	0,80	0,76	0,85	0,87	0,84	0,84

/ Fuente: CeSPI - UNLP. Datos SIU - ARAUCANO

8- EVOLUCIÓN DE LA RELACIÓN INGRESANTES / ALUMNOS POR UNIDAD ACADÉMICA

INGRESANTES/TOTAL	2000	2001	2002	2003	2004	2005	2006	2007	2008	2009
Arquitectura y Urbanismo	0,16	0,14	0,15	0,14	0,14	0,14	0,14	0,16	0,14	0,14
Bellas Artes	0,15	0,19	0,17	0,17	0,19	0,22	0,22	0,19	0,19	0,23
Cs. Agrarias y Forestales	0,20	0,16	0,16	0,19	0,19	0,20	0,19	0,17	0,17	0,15
Cs. Astronómicas y Geofísicas	0,24	0,25	0,17	0,25	0,27	0,26	0,23	0,18	0,20	0,16
Cs. Económicas	0,18	0,16	0,16	0,18	0,17	0,19	0,18	0,32	0,18	0,16
Cs. Exactas	0,22	0,25	0,31	0,29	0,28	0,25	0,25	0,25	0,24	0,26
Cs. Jurídicas y Sociales	0,22	0,21	0,24	0,24	0,28	0,24	0,26	0,25	0,17	0,17
Cs. Médicas	0,07	0,07	0,08	0,11	0,12	0,09	0,12	0,10	0,10	0,12
Cs. Naturales y Museo	0,24	0,30	0,31	0,22	0,20	0,18	0,15	0,15	0,19	0,22
Cs. Veterinarias	0,20	0,20	0,20	0,32	0,17	0,17	0,20	0,19	0,14	0,14
Esc. Univ. Rec. Hum. Tec. E. Salud	0,35	0,33	0,30	0,35	0,37	0,21	0,34	0,66	0,67	0,53
Humanidades y Cs. de la Educación	0,31	0,29	0,33	0,33	0,33	0,29	0,27	0,26	0,28	0,28
Informática	0,20	0,21	0,20	0,18	0,27	0,19	0,18	0,25	0,19	0,19
Ingeniería	0,20	0,18	0,14	0,11	0,14	0,15	0,26	0,27	0,22	0,18
Odontología	0,13	0,13	0,14	0,11	0,14	0,15	0,15	0,12	0,11	0,11
Periodismo y Comunicación Social	0,21	0,17	0,17	0,22	0,18	0,17	0,19	0,15	0,18	0,20
Psicología	S/D	S/D	S/D	S/D	S/D	S/D	S/D	0,20	0,28	0,13
Trabajo Social	0,29	0,24	0,26	0,28	0,27	0,22	0,25	0,22	0,22	0,21
TOTAL UNLP	0,20	0,19	0,20	0,21	0,22	0,20	0,21	0,23	0,20	0,19

/ Fuente: CeSPI - UNLP. Datos SIU - ARAUCANO

9- ALUMNOS REINSCRIPTOS POR CANTIDAD DE MATERIAS APROBADAS EL AÑO ANTERIOR

UNIDAD ACADÉMICA	MATERIAS APROBADAS AÑO ANTERIOR							TOTAL
	0	1	2	3	4	5	6 O MÁS	
Arquitectura y Urbanismo	1 606	1 175	1 181	844	589	387	132	5 914
Bellas Artes	2 265	1 673	1 183	1 101	831	653	890	8 596
Cs. Agrarias y Forestales	346	246	185	140	113	101	287	1 418
Cs. Astronómicas y Geofísicas	111	75	57	36	33	7	11	330
Cs. Económicas	5 239	2 057	1 340	999	751	568	623	11 577
Cs. Exactas	1 152	728	476	339	269	226	336	3 526
Cs. Jurídicas y Sociales	1 918	1 716	1 315	1 079	1 031	612	1 069	8 740
Cs. Médicas	895	601	656	632	492	413	978	4 667
Cs. Naturales y Museo	593	526	362	273	163	96	94	2 107
Cs. Veterinarias	802	453	341	267	242	160	323	2 588
Esc. Univ. Rec. Hum. Tec. E. Salud	52	243	121	136	103	167	507	1 329
Humanidades y Cs. de la Educación	451	1 443	1 136	867	601	361	454	5 313
Informática	1 418	598	360	244	125	54	96	2 895
Ingeniería	1 473	1 419	501	404	380	293	1 027	5 497
Odontología	1 073	317	237	230	187	175	1 335	3 554
Periodismo y Comunicación Social	624	848	557	529	476	473	935	4 442
Psicología	2 119	1 011	770	637	539	386	589	6 051
Trabajo Social	439	293	220	216	163	84	61	1 476
TOTAL UNLP	22 576	15 422	10 998	8 973	7 088	5 216	9 747	80 020

/ Fuente: CeSPI - UNLP. Datos SIU - ARAUCANO

10- DURACIÓN PROMEDIO DE LAS CARRERAS POR UNIDAD ACADÉMICA

UNIDAD ACADÉMICA	2000	2001	2002	2003	2004	2005	2006	2007	2008	2009
Arquitectura y Urbanismo	9,03	9,32	8,92	9,60	9,93	9,88	9,31	10,47	10,09	9,89
Bellas Artes	7,66	7,45	7,42	7,69	7,96	7,91	8,32	8,80	8,08	7,92
Cs. Agrarias y Forestales	8,77	9,08	9,60	9,49	9,55	9,35	10,00	10,60	10,51	9,83
Cs. Astronómicas y Geofísicas	12,41	9,63	13,65	13,80	10,51	14,48	8,49	10,30	10,77	9,24
Cs. Económicas	8,10	8,09	8,84	8,74	8,34	8,47	8,82	9,17	9,07	8,67
Cs. Exactas	8,96	8,99	9,44	9,78	9,66	9,75	8,76	9,08	8,45	8,14
Cs. Jurídicas y Sociales	8,65	8,52	8,47	8,68	8,62	8,28	9,12	9,13	7,09	8,45
Cs. Médicas	10,27	10,09	10,82	10,58	10,92	10,58	10,00	10,56	10,32	9,20
Cs. Naturales y Museo	8,63	7,78	8,21	9,10	9,29	8,73	9,12	16,07	9,30	9,78
Cs. Veterinarias	7,99	7,89	8,16	8,63	8,74	8,95	9,37	9,77	9,65	9,68
Esc. Univ. Rec. Hum. Tec. E. Salud	4,91	5,92	0,00	5,30	0,00	4,54	4,08	5,15	4,71	5,25
Humanidades y Cs. de la Educación	8,06	7,26	7,46	7,97	8,22	7,90	8,35	8,48	8,06	7,89
Informática	8,20	8,66	8,59	9,01	8,30	8,32	9,12	7,85	7,17	7,95
Ingeniería	9,84	9,40	9,58	8,99	8,87	9,15	8,06	7,93	8,79	8,39
Odontología	6,75	7,01	7,00	7,42	7,40	7,82	8,26	8,60	8,59	8,56
Periodismo y Comunicación Social	7,35	7,77	8,07	8,56	9,11	9,39	8,67	8,91	8,96	9,04
Psicología	S/D	S/D	S/D	S/D	S/D	S/D	S/D	8,44	9,17	8,31
Trabajo Social	6,86	6,38	6,42	6,71	7,27	7,15	7,12	8,05	7,51	7,28
TOTAL UNLP	8,48	8,35	8,53	8,69	8,74	8,62	8,53	9,31	9,08	8,57

/ Fuente: CeSPI - UNLP. Datos SIU - ARAUCANO (Se calculaba para egresados del ciclo lectivo anterior, a partir del 2006 corresponde a los egresados del mismo ciclo lectivo analizado)

11- ALUMNOS DE UNA COHORTE DE INGRESO QUE NO SE REINSCRIBIERON EN EL AÑO SIGUIENTE

UNIDAD ACADÉMICA	COHORTE 2008	REINSC. 2009	DIFERENCIA	PORCENTAJE
Arquitectura y Urbanismo	882	868	14	1,59%
Bellas Artes	1 972	1 972	0	0,00%
Cs. Agrarias y Forestales	278	248	30	10,79%
Cs. Astronómicas y Geofísicas	82	76	6	7,32%
Cs. Económicas	2 186	2 032	154	7,04%
Cs. Exactas	1 089	931	158	14,51%
Cs. Jurídicas y Sociales	1 857	1 309	548	29,51%
Cs. Médicas	421	420	1	0,24%
Cs. Naturales y Museo	473	405	68	14,38%
Cs. Veterinarias	418	398	20	4,78%
Esc. Univ. Rec. Hum. Tec. E. Salud	1 761	658	1 103	62,63%
Humanidades y Cs. de la Educación	2 044	887	1 157	56,60%
Informática	654	568	86	13,15%
Ingeniería	1 132	964	168	14,84%
Odontología	374	374	0	0,00%
Periodismo y Comunicación Social	960	821	139	14,48%
Psicología	1 735	1 290	445	25,65%
Trabajo Social	414	410	4	0,97%
TOTAL UNLP	18.732	14.631	4.101	21,89%

/ Fuente: CeSPI - UNLP. Datos SIU ARAUCANO

12- EVOLUCIÓN DE EGRESADOS POR UNIDAD ACADÉMICA

UNIDAD ACADÉMICA	2000	2001	2002	2003	2004	2005	2006	2007	2008	2009
Arquitectura y Urbanismo	197	205	199	253	256	239	247	204	219	304
Bellas Artes	280	294	386	414	315	311	367	354	379	446
Cs. Agrarias y Forestales	65	83	86	81	93	84	74	75	62	63
Cs. Astronómicas y Geofísicas	3	11	8	17	9	9	11	4	2	11
Cs. Económicas	485	461	510	417	360	442	322	429	461	489
Cs. Exactas	145	117	102	139	118	142	182	152	184	208
Cs. Jurídicas y Sociales	1 023	930	1 044	478	635	616	753	799	624	1 029
Cs. Médicas	508	485	465	425	408	374	327	380	407	398
Cs. Naturales y Museo	92	99	95	98	112	142	114	112	144	112
Cs. Veterinarias	99	99	151	87	111	262	148	130	126	81
Esc. Univ. Rec. Hum. Tec. E. Salud	57	0	4	0	19	6	1	24	65	36
Humanidades y Cs. de la Educación	454	477	563	608	639	570	494	338	330	392
Informática	85	84	65	87	77	125	83	96	86	83
Ingeniería	284	222	282	212	237	276	251	243	218	182
Odontología	369	405	413	422	423	277	280	320	290	306
Periodismo y Comunicación Social	185	134	206	234	195	219	211	206	223	274
Psicología	S/D	S/D	S/D	S/D	S/D	S/D	S/D	224	97	225
Trabajo Social	52	29	33	58	90	90	74	88	88	95
TOTAL UNLP	4.383	4.135	4.612	4.030	4.097	4.184	3.939	4.178	4.005	4.734

/ Fuente: CeSPI - UNLP. Datos SIU - ARAUCANO

13- EGRESADOS POR CADA 100 INGRESANTES EL MISMO AÑO

UNIDAD ACADÉMICA	2000	2001	2002	2003	2004	2005	2006	2007	2008	2009
Arquitectura y Urbanismo	22,83	27,74	23,30	32,48	32,04	30,03	29,51	22,05	24,83	31,18
Bellas Artes	20,97	17,83	23,95	26,71	17,20	14,35	16,52	17,73	19,22	17,77
Cs. Agrarias y Forestales	17,33	28,42	32,95	25,80	30,19	24,21	22,98	29,76	22,30	24,23
Cs. Astronómicas y Geofísicas	3,66	12,94	14,81	20,73	9,18	9,18	11,46	5,41	2,44	17,74
Cs. Económicas	20,66	22,24	23,45	16,48	15,76	20,05	16,46	10,95	21,09	22,31
Cs. Exactas	24,37	16,55	10,22	12,97	11,64	15,47	17,81	13,52	16,90	16,77
Cs. Jurídicas y Sociales	32,44	31,17	28,95	12,79	19,78	22,51	23,87	28,05	33,60	57,29
Cs. Médicas	126,37	114,12	114,53	76,71	70,59	86,98	60,22	83,15	96,67	63,38
Cs. Naturales y Museo	15,57	22,55	19,23	18,35	21,54	27,73	28,01	29,09	30,44	18,79
Cs. Veterinarias	20,84	22,45	34,24	18,20	24,50	60,79	26,71	24,12	30,14	18,58
Esc. Univ. Rec. Hum. Tec. E. Salud	46,72	0,00	4,30	0,00	14,96	6,67	0,42	2,05	3,69	2,42
Humanidades y Cs. de la Educación	13,04	13,64	13,91	12,91	13,46	13,86	13,64	17,45	16,14	19,18
Informática	11,05	9,49	7,45	11,69	5,79	17,22	14,09	11,28	13,15	12,35
Ingeniería	27,87	23,32	42,73	43,09	38,04	42,01	25,13	19,06	19,26	15,22
Odontología	50,62	56,96	59,77	84,06	73,18	48,01	59,70	87,91	77,54	66,96
Periodismo y Comunicación Social	20,24	17,63	26,65	21,10	18,95	23,55	19,52	24,58	23,23	24,77
Psicología	S/D	S/D	S/D	S/D	S/D	S/D	S/D	18,20	5,59	25,37
Trabajo Social	12,09	7,80	7,73	11,35	16,42	20,09	14,54	20,18	21,26	24,30
TOTAL UNLP	24,79	24,15	24,98	20,34	20,40	23,01	21,16	20,26	21,38	25,00

/ Fuente: CeSPI - UNLP. Datos SIU - ARAUCANO

14- EGRESADOS POR CADA 100 INGRESANTES 9 AÑOS ANTES

UNIDAD ACADÉMICA	INGRESANTES 1999	EGRESADOS 2008	EG. X ING 9 AÑOS ANTES	INGRESANTES 2000	EGRESADOS 2009	EG. X ING 9 AÑOS ANTES
Arquitectura y Urbanismo	846	219	25.89	863	304	35.23
Bellas Artes	1 823	379	20.79	1 335	446	33.41
Cs. Agrarias y Forestales	370	62	16.76	375	63	16.80
Cs. Astronómicas y Geofísicas	88	2	2.27	82	11	13.41
Cs. Económicas	2 173	461	21.21	2 347	489	20.84
Cs. Exactas	598	184	30.77	595	208	34.96
Cs. Jurídicas y Sociales	3 098	624	20.14	3 154	1 029	32.63
Cs. Médicas	469	407	86.78	402	398	99.00
Cs. Naturales y Museo	897	144	16.05	591	112	18.95
Cs. Veterinarias	476	126	26.47	475	81	17.05
Esc. Univ. Rec. Hum. Tec. E. Salud	84	65	77.38	122	36	29.51
Humanidades y Cs. de la Educación (1)	3 402	330	9.70	3 481	392	11.26
Informática	942	86	9.13	769	83	10.79
Ingeniería	987	218	22.09	1 019	182	17.86
Odontología	785	290	36.94	729	306	41.98
Periodismo y Comunicación Social	760	223	29.34	914	274	29.98
Psicología	S/D	97	S/D	S/D	225	S/D
Trabajo Social	372	88	23.66	430	95	22.09
TOTAL UNLP	18.170	4.005	22,04	17.683	4.734	26,77

/ Fuente: CeSPI - UNLP. Datos SIU - ARAUCANO. (1) Incluía Ingresantes a Psicología

15- EGRESADOS POR EDAD DISCRIMINADOS POR GÉNERO

UNIDAD ACADÉMICA	MENOR que 25		ENTRE 25 y 30		ENTRE 31 y 35		MAyOR que 36		TOTAL
	FEM.	MASC.	FEM.	MASC.	FEM.	MASC.	FEM.	MASC.	
Arquitectura y Urbanismo	58	32	69	84	21	23	9	8	304
Bellas Artes	71	27	164	72	38	22	35	17	446
Cs. Agrarias y Forestales	1	1	11	41	5	3	0	1	63
Cs. Astronómicas y Geofísicas	1	0	3	4	3	0	0	0	11
Cs. Económicas	107	59	149	90	41	25	10	8	489
Cs. Exactas	46	19	86	28	13	8	5	3	208
Cs. Jurídicas y Sociales	268	180	170	141	69	46	88	67	1 029
Cs. Médicas	35	24	136	134	28	22	13	6	398
Cs. Naturales y Museo	2	7	59	22	9	3	3	7	112
Cs. Veterinarias	6	8	22	32	3	5	3	2	81
Esc. Univ. Rec. Hum. Tec. E. Salud	15	0	12	1	2	0	6	0	36
Humanidades y Cs. de la Educación	47	21	123	98	32	24	31	16	392
Informática	2	19	9	36	4	10	1	2	83
Ingeniería	14	59	16	79	1	12	0	1	182
Odontología	101	39	67	58	14	8	10	9	306
Periodismo y Comunicación Social	29	10	108	63	22	25	5	12	274
Psicología	54	2	110	13	23	6	13	4	225
Trabajo Social	25	0	48	3	10	1	6	2	95
TOTAL UNLP	882	507	1.362	999	338	243	238	185	4.734

/ Fuente: CeSPI - UNLP

16- EGRESADOS POR PROMEDIO DE NOTAS (CON APLAZOS)

UNIDAD ACADÉMICA	MENOR que 5,49	DE 5,50 A 6,99	DE 7 A 8,49	DE 8,50 A 10	TOTAL
Arquitectura y Urbanismo	52	191	59	2	304
Bellas Artes	20	102	257	67	446
Cs. Agrarias y Forestales	7	18	36	2	63
Cs. Astronómicas y Geofísicas	0	0	5	6	11
Cs. Económicas	253	186	49	1	489
Cs. Exactas	8	65	107	28	208
Cs. Jurídicas y Sociales	255	524	232	18	1 029
Cs. Médicas	63	143	173	19	398
Cs. Naturales y Museo	5	41	56	10	112
Cs. Veterinarias	45	28	7	1	81
Esc. Univ. Rec. Hum. Tec. E. Salud	2	12	19	3	36
Humanidades y Cs. de la Educación	41	145	162	44	392
Informática	15	35	28	5	83
Ingeniería	2	85	91	4	182
Odontología	145	147	14	0	306
Periodismo y Comunicación Social	0	18	230	26	274
Psicología	23	113	81	8	225
Trabajo Social	1	15	64	15	95
TOTAL UNLP	937	1.868	1.670	259	4.734

/ Fuente: CeSPI - UNLP.

17- EGRESADOS POR PROMEDIO DE NOTAS (SIN APLAZOS)

UNIDAD ACADÉMICA	MENOR que 5,49	DE 5,50 A 6,99	DE 7 A 8,49	DE 8,50 A 10	TOTAL
Arquitectura y Urbanismo	7	236	59	2	304
Bellas Artes	11	72	286	77	446
Cs. Agrarias y Forestales	0	17	44	2	63
Cs. Astronómicas y Geofísicas	0	0	4	7	11
Cs. Económicas	18	421	49	1	489
Cs. Exactas	2	54	124	28	208
Cs. Jurídicas y Sociales	28	751	232	18	1 029
Cs. Médicas	23	142	215	18	398
Cs. Naturales y Museo	0	22	77	13	112
Cs. Veterinarias	5	68	7	1	81
Esc. Univ. Rec. Hum. Tec. E. Salud	0	9	23	4	36
Humanidades y Cs. de la Educación	22	95	227	48	392
Informática	1	49	28	5	83
Ingeniería	87	91	4	0	182
Odontología	26	266	14	0	306
Periodismo y Comunicación Social	0	10	238	26	274
Psicología	0	136	81	8	225
Trabajo Social	0	8	72	15	95
TOTAL UNLP	230	2.447	1.784	273	4.734

/ Fuente: CeSPI - UNLP.

18- EVOLUCIÓN DE LOS PROMEDIOS DE EGRESADOS POR UNIDAD ACADÉMICA (CON APLAZOS)

UNIDAD ACADÉMICA	2000	2001	2002	2003	2004	2005	2006	2007	2008	2009
Arquitectura y Urbanismo	5.64	5.80	5.67	5.77	5.85	5.78	5.80	6.38	6.44	6.31
Bellas Artes	7.09	7.08	6.98	6.94	7.21	7.13	6.97	7.54	7.56	7.64
Cs. Agrarias y Forestales	5.44	5.59	5.53	5.43	5.62	5.74	5.55	6.31	6.86	6.99
Cs. Astronómicas y Geofísicas	7.87	7.71	7.98	8.18	7.67	8.31	7.86	8.49	8.61	8.62
Cs. Económicas	5.00	4.99	5.03	4.96	5.05	5.11	5.21	5.55	5.55	5.53
Cs. Exactas	6.25	6.31	6.23	6.42	6.78	6.80	6.82	7.21	7.37	7.34
Cs. Jurídicas y Sociales	5.34	5.32	5.36	5.36	5.38	5.42	5.51	6.01	6.14	6.19
Cs. Médicas	5.93	5.75	5.80	5.83	5.96	5.94	5.93	6.39	6.59	6.76
Cs. Naturales y Museo	6.63	6.71	6.58	6.72	6.94	6.75	6.71	7.24	4.80	7.09
Cs. Veterinarias	5.22	5.21	5.07	4.81	5.13	5.18	4.87	5.36	5.51	5.55
Esc. Univ. Rec. Hum. Tec. E. Salud	7.00	S/D	6.31	S/D	7.04	6.13	6.00	7.18	7.05	7.13
Humanidades y Cs. de la Educación	6.51	6.47	6.30	6.30	6.27	6.31	6.36	6.84	7.14	6.85
Informática	6.37	6.13	6.28	6.25	6.39	6.39	6.33	6.77	6.96	6.64
Ingeniería	6.59	6.65	6.54	6.71	6.64	6.59	6.67	7.11	7.07	7.09
Odontología	5.20	5.18	5.07	5.05	4.80	4.80	4.99	5.52	5.51	5.58
Periodismo y Comunicación Social	6.82	7.03	7.10	7.06	7.13	7.27	7.29	7.88	7.86	7.80
Psicología	S/D	S/D	S/D	S/D	S/D	S/D	S/D	6.73	6.51	6.69
Trabajo Social	6.60	7.13	7.00	7.14	7.03	6.88	6.98	7.66	7.72	7.73
TOTAL UNLP	5,78	5,74	5,73	5,77	5,77	5,84	5,95	6,41	6,51	6,60

/ Fuente: CeSPI - UNLP

19- EVOLUCIÓN DE LOS PROMEDIOS DE EGRESADOS POR UNIDAD ACADÉMICA (SIN APLAZOS)

UNIDAD ACADÉMICA	2000	2001	2002	2003	2004	2005	2006	2007	2008	2009
Arquitectura y Urbanismo	6.12	6.15	6.08	6.14	6.27	6.21	6.19	6.72	6.74	6.65
Bellas Artes	7.17	7.14	7.07	7.06	7.31	7.21	7.09	7.65	7.65	7.76
Cs. Agrarias y Forestales	6.26	6.27	6.28	6.14	6.32	6.42	6.33	6.91	7.28	7.38
Cs. Astronómicas y Geofísicas	8.27	7.90	8.01	8.27	8.19	8.32	8.21	8.62	8.78	8.68
Cs. Económicas	5.86	5.89	5.92	5.91	5.95	5.98	6.46	6.42	6.43	6.42
Cs. Exactas	6.92	6.97	6.94	7.03	7.28	7.20	7.23	7.55	7.56	7.54
Cs. Jurídicas y Sociales	6.04	6.03	6.06	6.07	6.11	6.14	6.20	6.68	6.66	6.72
Cs. Médicas	6.59	6.47	6.48	6.49	6.58	6.64	6.56	7.03	7.07	7.25
Cs. Naturales y Museo	7.12	7.23	7.09	7.16	7.36	7.18	7.18	7.72	5.07	7.65
Cs. Veterinarias	6.06	5.99	5.99	5.84	6.09	6.21	6.46	6.39	6.50	6.46
Esc. Univ. Rec. Hum. Tec. E. Salud	7.37	S/D	6.61	S/D	7.42	6.69	6.00	7.45	7.31	7.51
Humanidades y Cs. de la Educación	6.98	6.95	6.86	6.88	6.89	6.88	6.89	7.50	7.59	7.51
Informática	7.02	6.87	6.86	6.85	6.94	6.92	7.22	7.27	7.41	7.19
Ingeniería	6.69	6.76	6.67	6.83	6.79	6.76	6.17	7.27	7.26	7.26
Odontología	5.72	5.73	5.69	5.61	5.48	5.47	7.32	6.08	6.08	6.14
Periodismo y Comunicación Social	6.99	7.19	7.20	7.25	7.28	7.36	7.37	7.95	7.91	7.86
Psicología	S/D	S/D	S/D	S/D	S/D	S/D	S/D	7.28	7.06	7.17
Trabajo Social	6.86	7.25	7.06	7.21	7.12	7.02	7.11	7.75	7.82	7.86
TOTAL UNLP	6,36	6,34	6,33	6,37	6,40	6,44	6,67	6,97	6,93	7,07

/ Fuente: CeSPI - UNLP

20- RELACIÓN ALUMNOS POR DOCENTE DISCRIMINADO POR UNIDAD ACADÉMICA

UNIDAD ACADÉMICA	ALUMNOS	DOCENTES	ALUMNOS X DOCENTE
Arquitectura y Urbanismo	6 889	968	7,12
Bellas Artes	11 106	1 320	8,41
Cs. Agrarias y Forestales	1 678	414	4,05
Cs. Astronómicas y Geofísicas	392	203	1,93
Cs. Económicas	13 769	812	16,96
Cs. Exactas	4 766	1 033	4,61
Cs. Jurídicas y Sociales	10 536	595	17,71
Cs. Médicas (1)	8 110	1 039	7,81
Cs. Naturales y Museo	2 703	752	3,59
Cs. Veterinarias	3 024	443	6,83
Humanidades y Cs. De la Educación	7 357	862	8,53
Informática	3 567	290	12,30
Ingeniería	6 693	1 006	6,65
Odontología	4 011	456	8,80
Periodismo y Comunicación Social	5 548	836	6,64
Psicología	6 938	294	23,60
Trabajo Social	1 867	237	7,88
TOTAL UNIDADES ACADÉMICAS UNLP	98.954	11.560	8,56

/ Fuente: CeSPI - UNLP (1) Incluye Alumnos de Esc. Univ. Rec. Hum. Tec. E. Salud

21- RELACIÓN ALUMNOS POR DOCENTE EQUIVALENTES A DEDICACIÓN EXCLUSIVA

UNIDAD ACADÉMICA	ALUMNOS	DOCENTES EQUIV. A DEDICACIÓN EXCLUSIVA	ALUM. X DOCENTE EQUIV. A DEDICACIÓN EXCLUSIVA
Arquitectura y Urbanismo	6 889	351,00	19,63
Bellas Artes	11 106	412,00	26,96
Cs. Agrarias y Forestales	1 678	209,50	8,01
Cs. Astronómicas y Geofísicas	392	98,00	4,00
Cs. Económicas	13 769	268,25	51,33
Cs. Exactas	4 766	392,00	12,16
Cs. Jurídicas y Sociales	10 536	171,25	61,52
Cs. Médicas (1)	8 110	349,00	23,24
Cs. Naturales y Museo	2 703	300,25	9,00
Cs. Veterinarias	3 024	231,25	13,08
Humanidades y Cs. De la Educación	7 357	367,75	20,01
Informática	3 567	110,50	32,28
Ingeniería	6 693	397,50	16,84
Odontología	4 011	179,00	22,41
Periodismo y Comunicación Social	5 548	298,50	18,59
Psicología	6 938	96,75	71,71
Trabajo Social	1 867	84,00	22,23
TOTAL UNLP	98.954	4.316,50	22,92

/ Fuente: CeSPI - UNLP (1) Incluye Alumnos de Esc. Univ. Rec. Hum. Tec. E. Salud

Se calcula la Equivalencia a Dedicación Exclusiva considerando que la misma es equivalente a 2 (dos) semidedicaciones o a 4 (cuatro) dedicaciones simples

22- RELACIÓN ALUMNOS POR NO DOCENTE POR UNIDAD ACADÉMICA

UNIDAD ACADÉMICA	ALUMNOS	NO DOCENTES	ALUMNO X NO DOCENTE
Arquitectura y Urbanismo	6 889	79	87,20
Bellas Artes	11 106	99	112,18
Cs. Agrarias y Forestales	1 678	188	8,93
Cs. Astronómicas y Geofísicas	392	80	4,90
Cs. Económicas	13 769	90	152,99
Cs. Exactas	4 766	145	32,87
Cs. Jurídicas y Sociales	10 536	132	79,82
Cs. Médicas (1)	8 110	239	33,93
Cs. Naturales y Museo	2 703	161	16,79
Cs. Veterinarias	3 024	176	17,18
Humanidades y Cs. De la Educación	7 357	120	61,31
Informática	3 567	39	91,46
Ingeniería	6 693	143	46,80
Odontología	4 011	94	42,67
Periodismo y Comunicación Social	5 548	96	57,79
Psicología	6 938	19	365,16
Trabajo Social	1 867	26	71,81
TOTAL UNIDADES ACADÉMICAS UNLP	98.954	1.926	51,38

/ Fuente: CeSPI - UNLP. (1) Incluye Alumnos de Esc. Univ. Rec. Hum. Tec. E. Salud

23- ALUMNOS SEGÚN SU ORIGEN POR UNIDAD ACADÉMICA

UNIDAD ACADÉMICA	LA PLATA	PARTIDOS PRÓXIMOS (1)	CAPITAL y RESTO DEL GRAN BUENOS AIRES	RESTO DEL INTERIOR DE LA PCIA. DE BS. AS.	OTRAS PROVINCIAS	OTROS PAISES	TOTAL
Arquitectura y Urbanismo	46,86%	18,18%	3,31%	20,56%	10,83%	0,26%	100%
Bellas Artes	42,23%	10,79%	6,53%	27,67%	12,02%	0,76%	100%
Cs. Agrarias y Forestales	33,25%	11,19%	2,40%	42,04%	11,11%	0,00%	100%
Cs. Astronómicas y Geofísicas	31,34%	7,65%	28,17%	24,07%	8,77%	0,00%	100%
Cs. Económicas	53,40%	11,74%	0,84%	25,72%	8,17%	0,13%	100%
Cs. Exactas	47,62%	15,49%	4,83%	25,62%	6,36%	0,07%	100%
Cs. Jurídicas y Sociales	51,35%	11,87%	1,57%	24,00%	10,52%	0,69%	100%
Cs. Médicas	55,91%	8,67%	5,09%	28,80%	5,69%	0,17%	100%
Cs. Naturales y Museo	39,14%	12,27%	10,75%	25,75%	11,69%	0,39%	100%
Cs. Veterinarias	34,22%	17,71%	10,45%	25,05%	10,45%	2,12%	100%
Esc. Univ. Rec. Hum. Tec. E. Salud	13,53%	10,59%	44,65%	23,29%	7,94%	0,00%	100%
Humanidades y Cs. de la Educ.	58,60%	14,93%	2,83%	18,31%	5,28%	0,05%	100%
Informática	56,36%	15,75%	1,68%	18,01%	7,58%	0,62%	100%
Ingeniería	40,80%	10,30%	2,92%	30,38%	14,23%	1,37%	100%
Odontología	31,37%	15,98%	5,09%	30,62%	13,65%	3,29%	100%
Periodismo y Comunic. Social	33,08%	9,44%	13,37%	30,69%	13,17%	0,25%	100%
Psicología	51,21%	10,92%	1,14%	27,78%	8,63%	0,32%	100%
Trabajo Social	51,67%	15,92%	2,44%	23,63%	6,29%	0,05%	100%
TOTAL UNLP	46,21%	12,51%	5,33%	25,68%	9,70%	0,57%	100%

/ Fuente: CeSPI - UNLP. (1) Incluye Brandsen, Berisso, Ensenada, Florencio Varela, Berazategui y quilmes

B. POSGRADO**24- CARRERAS DE POSGRADO DISCRIMINADAS POR TIPO y UNIDAD ACADÉMICA**

UNIDADES ACADÉMICAS	DOCTORADOS	MAESTRÍAS	ESPECIALIZ.	TOTAL
Arquitectura y Urbanismo	1	5	4	10
Bellas Artes	1	2	2	5
Cs. Agrarias y Forestales	1	6	2	9
Cs. Astronómicas y Geofísicas	2	0	0	2
Cs. Económicas	2	8	5	15
Cs. Exactas	5	4	1	10
Cs. Jurídicas y Sociales	2	8	11	21
Cs. Médicas	1	6	20	27
Cs. Naturales y Museo	1	1	0	2
Cs. Veterinarias	2	0	0	2
Humanidades y Cs. de la Educación	6	9	6	21
Informática	1	5	4	10
Ingeniería	4	5	1	10
Odontología	1	4	1	6
Periodismo y Comunicación Social	1	2	5	8
Psicología	1	0	5	6
Trabajo Social	1	1	1	3
TOTAL UNLP	33	66	68	167

/ Fuente: Prosecretaría de Posgrado - Secretaría Académica UNLP

25- CARRERAS DE POSGRADO DISCRIMINADAS POR UNIDAD ACADÉMICA SEGÚN SU SITUACIÓN DE ACREDITACIÓN

UNIDADES ACADÉMICAS	ACRED.CON CAT.	ACREDITADAS	NO ACRED.	EN TRÁMITE
Arquitectura y Urbanismo	2	6	0	2
Bellas Artes	1	2	0	2
Cs. Agrarias y Forestales	4	2	0	3
Cs. Astronómicas y Geofísicas	2	0	0	0
Cs. Económicas	7	5	0	3
Cs. Exactas	7	1	0	2
Cs. Jurídicas y Sociales	10	5	0	5
Cs. Médicas	13	3	1	10
Cs. Naturales y Museo	1	1	0	0
Cs. Veterinarias	1	0	0	0
Humanidades y Cs. de la Educación	10	5	1	4
Informática	5	1	0	4
Ingeniería	6	1	0	3
Odontología	5	1	0	0
Periodismo y Comunicación Social	3	0	0	5
Psicología	4	0	0	2
Trabajo Social	2	1	0	0
TOTAL UNLP	83	34	1	45

/ Fuente: Prosecretaría de Posgrado - Secretaría Académica UNLP

26- CARRERAS DE POSGRADO SEGÚN SU CATEGORIZACIÓN

UNIDAD ACADÉMICA	CATEGORIZADAS A	CATEGORIZADAS B	CATEGORIZADAS C	TOTAL
Arquitectura y Urbanismo	0	1	1	2
Bellas Artes	0	0	1	1
Cs. Agrarias y Forestales	0	3	1	4
Cs. Astronómicas y Geofísicas	1	1	0	2
Cs. Económicas	0	3	4	7
Cs. Exactas	5	2	0	7
Cs. Jurídicas y Sociales	0	4	6	11
Cs. Médicas	0	5	9	14
Cs. Naturales y Museo	0	0	1	1
Cs. Veterinarias	1	0	0	1
Humanidades y Cs. de la Educación	3	5	2	10
Informática	0	4	1	5
Ingeniería	4	0	2	6
Odontología	0	1	4	5
Periodismo y Comunicación Social	0	0	3	3
Psicología	0	1	3	4
Trabajo Social	1	0	1	1
TOTAL UNLP	15	30	39	84

Fuente: Prosecretaría de Posgrado - Secretaría Académica UNLP

27- ALUMNOS TOTALES EN CARRERA DE POSGRADO

UNIDAD ACADÉMICA	DOCTORADOS	MAESTRIAS	ESPECIALIZACIONES	TOTAL
Arquitectura y Urbanismo	22	190	167	379
Bellas Artes	128	47	24	199
Cs. Agrarias y Forestales	20	118	57	195
Cs. Astronómicas y Geofísicas	34	0	0	34
Cs. Económicas	4	253	71	328
Cs. Exactas	450	79	33	562
Cs. Jurídicas y Sociales	39	283	663	985
Cs. Médicas	95	283	200	578
Cs. Naturales y Museo	502	0	0	502
Cs. Veterinarias	113	0	0	113
Humanidades y Cs. de la Educación	280	366	151	797
Informática	63	921	151	1 135
Ingeniería	94	171	0	265
Odontología	54	356	195	605
Periodismo y Comunicación Social	142	561	239	942
Psicología	31	0	60	91
Trabajo Social	21	71	52	144
TOTAL UNLP	2.092	3.699	2.063	7.854

/ Fuente: Prosecretaría de Posgrado - Secretaría Académica UNLP

28- EVOLUCIÓN ALUMNOS DE POSGRADO

UNIDAD ACADÉMICA	2005	2006	2007	2008	2009
Arquitectura y Urbanismo	137	78	75	239	379
Bellas Artes	37	114	154	208	199
Cs. Agrarias y Forestales	230	230	111	128	195
Cs. Astronómicas y Geofísicas	55	48	39	33	34
Cs. Económicas	173	220	169	352	328
Cs. Exactas	116	545	631	564	562
Cs. Jurídicas y Sociales	662	670	616	1013	985
Cs. Médicas	332	374	423	479	578
Cs. Naturales y Museo	347	323	535	511	502
Cs. Veterinarias	131	131	134	94	113
Humanidades y Cs. de la Educación	351	495	438	668	797
Informática	246	1075	1238	1035	1 135
Ingeniería	112	145	126	265	265
Odontología	391	382	449	467	605
Periodismo y Comunicación Social	202	130	522	873	942
Psicología	s/d	s/d	71	112	91
Trabajo Social	56	64	97	123	144
TOTAL UNLP	3578	5024	5828	7164	7.854

/ Fuente: Prosecretaría de Posgrado - Secretaría Académica UNLP

29- ALUMNOS INGRESANTES EN CARRERAS DE POSGRADO

UNIDAD ACADÉMICA	DOCTORADOS	MAESTRIAS	ESPECIALIZACIONES	TOTAL
Arquitectura y Urbanismo	11	76	27	114
Bellas Artes	32	11	0	43
Cs. Agrarias y Forestales	4	10	33	47
Cs. Astronómicas y Geofísicas	2	0	0	2
Cs. Económicas	3	123	4	130
Cs. Exactas	0	0	0	0
Cs. Jurídicas y Sociales	10	112	219	341
Cs. Médicas	4	52	17	73
Cs. Naturales y Museo	94	0	0	94
Cs. Veterinarias	0	0	0	0
Humanidades y Cs. de la Educación	70	99	39	208
Informática	13	85	6	104
Ingeniería	6	21	0	27
Odontología	6	70	29	105
Periodismo y Comunicación Social	0	69	1	70
Psicología	14	0	23	37
Trabajo Social	21	0	26	47
TOTAL UNLP	290	728	424	1.442

/ Fuente: Prosecretaría de Posgrado - Secretaría Académica UNLP

30- EVOLUCIÓN INGRESANTES DE POSGRADO

UNIDAD ACADÉMICA	2005	2006	2007	2008	2009
Arquitectura y Urbanismo	79	0	24	23	114
Bellas Artes	4	27	59	79	43
Cs. Agrarias y Forestales	55	55	46	38	47
Cs. Astronómicas y Geofísicas	9	5	7	1	2
Cs. Económicas	88	7	25	198	130
Cs. Exactas	53	73	67	27	0
Cs. Jurídicas y Sociales	302	357	263	350	341
Cs. Médicas	22	67	70	74	73
Cs. Naturales y Museo	77	17	99	122	94
Cs. Veterinarias	17	17	19	8	0
Humanidades y Cs. de la Educación	72	145	114	165	208
Informática	131	269	214	172	104
Ingeniería	19	25	9	39	27
Odontología	88	75	54	24	105
Periodismo y Comunicación Social	84	55	72	98	70
Psicología	S/D	1	4	38	37
Trabajo Social	27	13	7	42	47
TOTAL UNLP	1127	1208	1153	1498	1.442

/ Fuente: Prosecretaría de Posgrado - Secretaría Académica UNLP

31- ALUMNOS EGRESADOS DE CARRERAS DE POSGRADO (CORRESPONDE EGRESADOS 2007)

UNIDAD ACADÉMICA	DOCTORADOS	MAESTRIAS	ESPECIALIZACION	TOTAL
Arquitectura y Urbanismo	0	3	15	18
Bellas Artes	0	4	0	4
Cs. Agrarias y Forestales	3	22	4	29
Cs. Astronómicas y Geofísicas	8	0	0	8
Cs. Económicas	1	23	12	36
Cs. Exactas	41	5	0	46
Cs. Jurídicas y Sociales	0	4	19	23
Cs. Médicas	6	7	9	22
Cs. Naturales y Museo	50	0	0	50
Cs. Veterinarias	2	0	0	2
Humanidades y Cs. de la Educación	11	4	0	15
Informática	6	7	3	16
Ingeniería	5	4	0	9
Odontología	2	0	4	6
Periodismo y Comunicación Social	3	5	1	9
Psicología	0	0	0	0
Trabajo Social	0	2	0	2
TOTAL UNLP	138	90	67	295

/ Fuente: Prosecretaría de Posgrado - Secretaría Académica UNLP

32- EVOLUCIÓN EGRESADOS DE POSGRADO

UNIDAD ACADÉMICA	2005	2006	2007	2008	2009
Arquitectura y Urbanismo	7	3	5	16	18
Bellas Artes	0	0	2	3	4
Cs. Agrarias y Forestales	2	2	5	4	29
Cs. Astronómicas y Geofísicas	5	1	10	1	8
Cs. Económicas	13	52	28	31	36
Cs. Exactas	37	31	30	27	46
Cs. Jurídicas y Sociales	63	41	25	24	23
Cs. Médicas	14	21	30	16	22
Cs. Naturales y Museo	29	18	39	39	50
Cs. Veterinarias	8	8	9	8	2
Humanidades y Cs. de la Educación	11	36	38	13	15
Informática	17	17	11	9	16
Ingeniería	6	8	7	11	9
Odontología	28	15	4	3	6
Periodismo y Comunicación Social	4	2	3	2	9
Psicología	S/D	1	1	0	0
Trabajo Social	2	2	1	2	2
TOTAL UNLP	246	258	248	209	295

/ Fuente: Prosecretaría de Posgrado - Secretaría Académica UNLP

33- EVOLUCIÓN DE ESTUDIANTES EXTRANJEROS DE POSGRADOS

UNIDAD ACADÉMICA	2005	2006	2007	2008	2009
Arquitectura y Urbanismo	20	6	5	6	11
Bellas Artes		1		10	4
Cs. Agrarias y Forestales		6	12	1	4
Cs. Astronómicas y Geofísicas			1		0
Cs. Económicas	3	4	7	5	5
Cs. Exactas	7	22	7	5	6
Cs. Jurídicas y Sociales	8	10	24	21	23
Cs. Médicas	3	13	1	3	1
Cs. Naturales y Museo	1	1	1		4
Cs. Veterinarias	3	3	1		1
Humanidades y Cs. de la Educación	2	8	8	22	22
Informática			3	12	10
Ingeniería	4	2		9	7
Odontología	1	5			0
Periodismo y Comunicación Social	6	1	17	11	13
Psicología	S/D	S/D	1		1
Trabajo Social					4
TOTAL UNLP	58	82	88	105	116

/ Fuente: Prosecretaría de Posgrado - Secretaría Académica UNLP

34- EVOLUCIÓN DE ORIGEN DE ESTUDIANTES EXTRANJEROS DE POSGRADO

ORIGEN	2005	2006	2007	2008	2009
Bolivia	1	3			2
Brasil	2	3	7	11	3
Colombia	10	36	37	35	53
Chile	11		2	6	9
Ecuador	8	7	4	7	9
Paraguay				5	3
Perú	3	4	7	5	3
Uruguay	5		1	4	3
Venezuela	1	9	2	4	12
Europa	9	9	13	2	5
América del Norte	3	6	11	20	2
América Central	5	5	4	6	12
TOTAL UNLP	58	82	88	105	116

/ Fuente: Prosecretaría de Posgrado - Secretaría Académica UNLP

C. SISTEMA PREUNIVERSITARIO

35- EVOLUCIÓN DE CANTIDAD DE ALUMNOS POR GÉNERO y POR COLEGIO

COLEGIO	2006			2007			2008			2009		
	fEM	MASC	TOTAL	fEM	MASC	TOTAL	fEM	MASC	TOTAL	fEM	MASC	TOTAL
Bachillerato Bellas Artes (1)	505	316	821	503	307	810	485	319	804	507	296	803
Colegio Nacional	738	901	1 639	729	865	1 594	745	853	1 598	787	841	1 628
Escuela Graduada J. V. González	608	606	1 214	595	600	1 195	597	598	1 195	594	604	1 198
Escuela Inchausti	1	306	307	5	310	315	5	310	315	5	303	308
Liceo Víctor Mercante	501	348	849	518	328	846	486	357	843	455	362	817
TOTAL COLEGIOS UNLP	2.353	2.477	4.830	2.350	2.410	4.760	2.318	2.437	4.755	2.348	2.406	4.754

/ Fuente: Prosecretaría Académica - Secretaría Académica UNLP. (1) Incluye 180 alumnos por año del Ciclo Básico de Formación Estética

36- EVOLUCIÓN DE ALUMNOS INSCRIPTOS POR COLEGIO

COLEGIO	2004	2005	2006	2007	2008	2009
Bachillerato Bellas Artes (1)	219	264	307	304	301	270
Colegio Nacional (2)	795	800	718	612	802	735
Escuela Graduada J. V. González	2 228	2 566	2 958	3 502	4 060	4 444
Escuela Inchausti	134	76	153	98	97	70
Liceo Víctor Mercante	699	680	665	605	310	396
TOTAL COLEGIOS UNLP	4.075	4.386	4.801	5.121	5.570	5.915

/ Fuente: Prosecretaría Académica - Secretaría Académica UNLP. (1) Se consideraron solo los aspirantes al Ciclo Básico de Formación Estética (2) Se incluyen aspirantes a 7mo. grado y a 3er año y los aspirantes de la Escuela Graduada sumados a los de otros colegios

37- ÍNDICE DE REPITENCIA

COLEGIO	2006	2007	2008	2009
Bachillerato de Bellas Artes (1)	2,00	1,60	4,19	2,90
Colegio Nacional	7,20	6,90	5,10	3,37
Escuela Graduada J. V. González	0,80	0,60	0,83	0,58
Escuela Inchausti	0,60	3,10	4,40	3,50
Liceo Víctor Mercante	3,70	6,30	9,10	11,50
TOTAL PROMEDIO	4,30	3,70	4,72	4,37

/ Fuente: Prosecretaría Académica - Secretaría Académica UNLP. Porcentajes en relación a la matrícula. (1) EL Bachillerato de Bellas Artes tiene un año más por lo tanto toman la cohorte 999-05- 2000-06... etc

38- EVOLUCIÓN DEL DESGRANAMIENTO POR COHORTE POR COLEGIOS SECUNDARIOS

COLEGIO	2000-05	2001-06	2002-07	2003-08	2004-09
Bachillerato de Bellas Artes (1)	Sin datos	1,20%	2,22%	8,80%	6,70%
Colegio Nacional	32,00%	26,35%	22,97%	31,95%	31,25%
Escuela Inchausti	63,93%	46,42%	44,44%	50,00%	35,93%
Liceo Víctor Mercante	20,12%	24,80%	30,90%	33,30%	28,30%
TOTAL PROMEDIO	38,88%	24,89%	25,10%	31,00%	25,54%

/ Fuente: Prosecretaría Académica - Secretaría Académica UNLP. (1) EL Bachillerato de Bellas Artes tiene un año más por lo tanto toman la cohorte 999-05- 2000-06... etc

39- RELACIÓN ALUMNOS POR DOCENTE PRIMARIO y SECUNDARIO DISCRIMINADO POR COLEGIO

COLEGIO	ALUMNOS	DOCENTES PRIMARIOS y SECUNDARIOS	ALUMNOS X DOCENTE
Bachillerato de Bellas Artes	803	47	17,09
Colegio Nacional	1 628	103	15,81
Esc. Graduada J. V. González	1 198	102	11,75
Escuela Inchausti	308	41	7,51
Liceo Víctor Mercante	817	54	15,13
TOTAL COLEGIOS UNLP	4.754	347	13,70

/ Fuente: CeSPI - UNLP. Se liquidan como Cargos docentes Primarios y Secundarios los correspondientes a: Preceptores, Ayudantes, Maestros de Grado, Regentes y Directivos

40- HORAS CÁTEDRAS LIQUIDADAS POR ALUMNO DISCRIMINADO POR COLEGIO

UNIDAD ACADÉMICA	ALUMNOS	HORAS CÁTEDRAS	HORAS CÁTEDRA X ALUMNO
Bachillerato de Bellas Artes	803	2397	2,99
Colegio Nacional	1 628	2874	1,77
Esc. Graduada J. V. González	1 198	743	0,62
Escuela Inchausti	308	810	2,63
Liceo Víctor Mercante	817	1853	2,27
TOTAL COLEGIOS UNLP	4.754	8.677	1,83

/ Fuente: CeSPI - UNLP

41- RELACIÓN ALUMNOS POR NO DOCENTE

UNIDAD ACADÉMICA	ALUMNOS	NO DOCENTES	ALUMNO X NO DOCENTE
Bachillerato de Bellas Artes	803	35	22,94
Colegio Nacional	1 628	58	28,07
Esc. Graduada J. V. González	1 198	22	54,45
Escuela Inchausti	308	61	5,05
Liceo Víctor Mercante	817	33	24,76
TOTAL COLEGIOS UNLP	4.754	209	22,75

/ Fuente: CeSPI - UNLP y Prosecretaría de Asuntos Académicos



3.

DATOS
ECONÓMICOS

EVOLUCIÓN DEL PRESUPUESTO

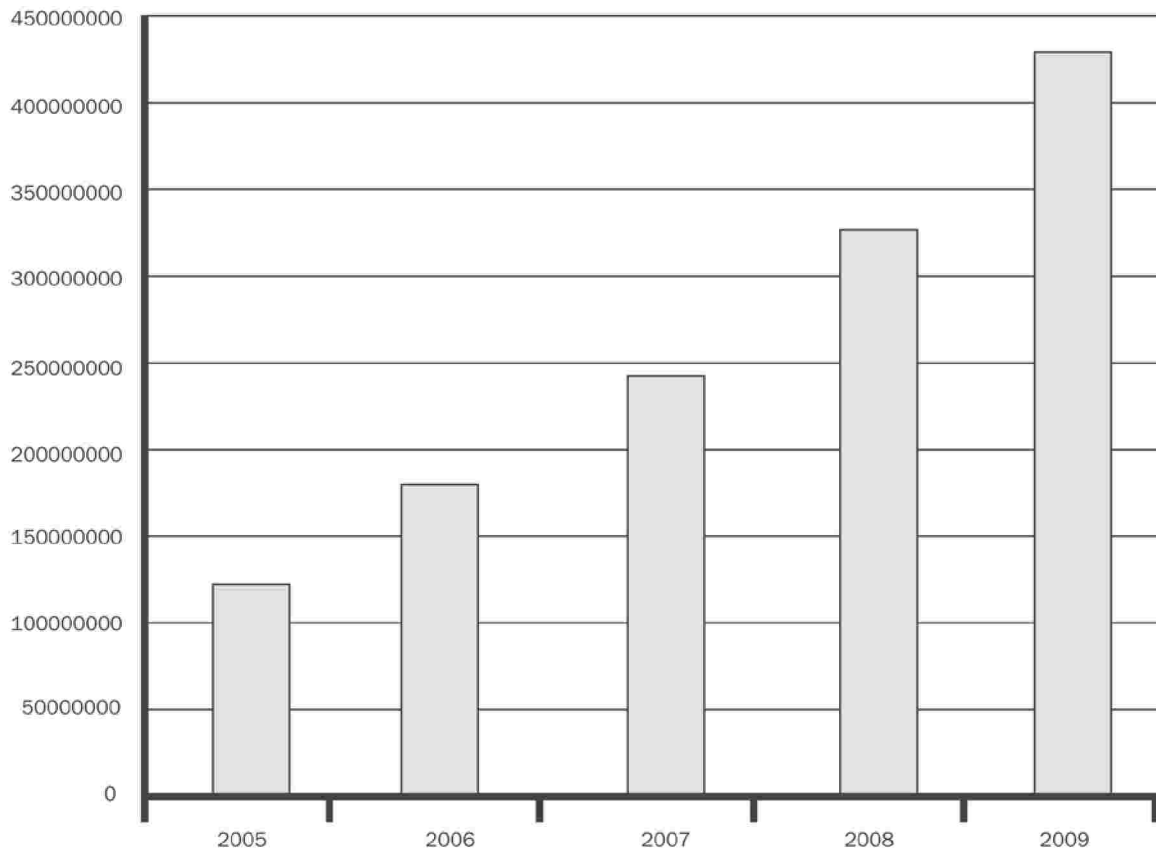

42- PARTICIPACIÓN DE LA UNLP EN EL PRESUPUESTO DE LAS UNIVERSIDADES PÚBLICAS

Año	PRESUPUESTO UNLP	PRESUPUESTO TOTAL UNIVERSIDADES	PARTICIPACIÓN UNLP
2000	100 221 529,00	1 804 347 018,00	5,55%
2001	104 425 454,00	1 801 354 368,00	5,80%
2002	102 336 945,00	1 797 740 000,00	5,69%
2003	115 056 736,00	2 022 009 241,40	5,69%
2004	115 057 533,00	2 040 057 294,00	5,64%
2005	156 015 391,00	2 549 702 398,00	6,12%
2006	222 262 715,00	3 246 542 854,00	6,85%
2007	309 682 599,00	4 474 138 080,00	6,92%
2008	431 804 098,02	6 416 108 440,13	6,73%
2009	552 667 698,00	8 172 289 000,00	6,76%

/ Fuente: Secretaría de Administración y Finanzas UNLP. Incluye crédito según ley 26198, Resolución Ministerial N° 11 "Créditos Acuerdos Salariales 2007" y Resolución Ministerio N° 56/07

43- PARTICIPACIÓN DE GASTOS EN PERSONAL EN EL PRESUPUESTO DE LA UNLP

Año	GASTOS EN PERSONAL	PRESUPUESTO UNLP	PARTICIPACIÓN
2000	85 560 430,00	100 221 529,00	85,37%
2001	91 900 722,00	104 425 454,00	88,01%
2002	85 177 345,00	102 336 945,00	83,23%
2003	92 730 000,00	115 056 736,00	80,60%
2004	92 730 000,00	115 057 533,00	80,59%
2005	136 253 977,00	156 015 391,00	87,33%
2006	202 739 833,00	222 262 715,00	91,22%
2007	281 820 154,00	309 682 599,00	91,00%
2008	392 492 650,02	431 804 098,02	90,90%
2009	502 000 000,00	552 667 698,00	90,83%

/ Fuente: Secretaría de Administración y Finanzas UNLP sobre Presupuesto de Ley y, para 2007, con los incrementos posteriores producto de los aumentos salariales

44- EVOLUCIÓN DEL PRESUPUESTO POR UNIDAD ACADÉMICA

UNIDAD ACADÉMICA	2005	2006	2007	2008	2009
Arquitectura y Urbanismo	7 634 848,18	10 798 215,36	15 933 450,92	21 248 670,05	27 133 146,00
Bellas Artes	8 157 386,26	11 922 886,48	17 307 519,48	23 585 713,04	32 306 266,00
Cs. Agrarias y Forestales	8 848 856,35	12 224 945,20	15 894 275,11	22 618 184,51	28 582 571,00
Cs. Astronómicas y Geofísicas	4 313 799,00	6 267 163,58	8 213 303,99	10 446 719,54	13 352 222,00
Cs. Económicas	6 620 760,46	9 529 520,96	13 884 218,81	18 451 678,52	24 898 278,00
Cs. Exactas	13 461 342,66	17 691 855,12	23 517 882,22	28 395 314,17	35 545 323,00
Cs. Jurídicas y Sociales	5 247 535,63	8 071 083,10	11 570 966,28	16 339 931,36	19 428 325,00
Cs. Médicas	11 051 088,64	15 386 438,36	20 287 352,72	29 177 986,29	38 340 934,00
Cs. Naturales y Museo	11 387 746,99	14 760 682,31	20 906 603,40	26 528 153,33	33 106 164,00
Cs. Veterinarias	8 520 161,22	13 247 275,37	16 417 268,27	21 567 810,22	27 285 945,00
Humanidades y Cs. de la Educación	11 269 926,25	16 845 240,74	20 408 634,37	26 659 568,41	35 089 841,00
Informática	2 786 936,98	3 892 383,46	5 543 622,91	7 324 229,78	10 250 579,00
Ingeniería	11 444 633,95	16 457 661,24	22 710 153,67	29 185 423,80	39 088 293,00
Odontología	5 868 396,54	7 939 737,14	10 840 550,91	15 956 928,20	20 369 741,00
Periodismo y Comunicación Social	5 868 783,08	8 996 424,34	13 010 768,04	17 689 537,73	23 292 799,00
Psicología	S/D	S/D	4 477 048,63	6 790 201,36	9 323 681,00
Trabajo Social	2 177 669,23	3 068 992,32	4 347 942,64	5 919 455,24	8 112 290,00
TOTAL UNLP	124.659.871,42	177.100.505,09	245.271.562,37	327.885.505,56	425.506.398,00

/ Fuente: Secretaría de Administración y Finanzas UNLP. Incluye el presupuesto de ciencia y técnica de subsidios, becas y el Programa de Incentivos

45- INVERSIÓN POR ALUMNO

UNIDAD ACADÉMICA	2005	2006	2007	2008	2009
Arquitectura y Urbanismo	1 310,93	1 845,85	2 772,00	3 348,36	3 938,62
Bellas Artes	833,75	1 183,53	1 617,53	2 276,39	2 908,90
Cs Agrarias y Forestales	5 153,67	7 281,09	10 443,02	13 783,17	17 033,71
Cs Astronómicas y Geofísicas	11 442,44	15 285,76	19 791,09	25 417,81	34 061,79
Cs Económicas	559,37	772,31	1 135,91	1 489,24	1 808,29
Cs Exactas	3 682,99	4 407,54	5 330,44	6 331,17	7 458,10
Cs Jurídicas y Sociales	453,35	634,67	997,50	1 534,12	1 843,99
Cs Médicas *	2 349,30	3 259,84	3 213,58	4 154,04	4 727,61
Cs Naturales y Museo	4 086,02	5 557,49	8 263,48	10 456,51	12 247,93
Cs Veterinarias	3 282,03	4 717,69	5 766,52	7 177,31	9 023,13
Humanidades y Cs de la Educación	807,13	1 244,39	2 786,16	3 616,33	4 769,59
Informática	738,07	1 139,12	1 635,77	2 159,90	2 873,73
Ingeniería	2 653,52	4 116,47	4 867,16	5 569,74	5 840,18
Odontología	1 486,42	2 485,83	3 546,14	4 493,64	5 078,47
Periodismo y Comunicación Social	1 051,56	1 620,39	2 397,86	3 353,47	4 198,41
Psicología	S/D	S/D	727,86	1 076,44	1 343,86
Trabajo Social	1 060,73	1 503,67	2 175,06	3 097,57	4 345,09
TOTAL UNLP	1.408,76	1.989,76	2.715,49	3.567,89	4.425,95

/ Fuente: Secretaría de Administración y Finanzas, Secretaría de Ciencia y Técnica y CeSPI - UNLP. Incluye solo alumnos de las Unidades Académicas listadas. * Incluye Alumnos de la Escuela Superior de Recursos Humanos y Técnicos en Salud

46- PRESUPUESTO DESTINADO A CIENCIA y TÉCNICA DISCRIMINADO POR UNIDAD ACADÉMICA y ORIGEN DE LOS FONDOS

UNIDAD ACADÉMICA	BECAS (1)*	SUBS. PROy. (1)	S. J. I. (2)**	SUB.VIAJES / ESTADÍAS (2)	S.P.U - INCENTIVOS (3)	TOTAL	%
Arquitectura y Urbanismo	326 094,36	96 732,00	4 800,00	17 780,00	278 873,70	724 280,06	4,73%
Bellas Artes	526 823,36	150 217,00	6 400,00	22 958,00	287 743,10	994 141,46	6,50%
Cs Agrarias	152 948,96	188 815,00	10 548,00	13 400,00	570 581,80	936 293,76	6,12%
Cs Astronómicas y Geofísicas	74 832,23	124 194,00	0,00	18 300,00	350 091,20	567 417,43	3,71%
Cs Económicas	15 683,24	64 462,00	0,00	8 800,00	169 201,80	258 147,04	1,69%
Cs Exactas	213 579,41	546 634,00	36 282,00	112 089,00	1 637 728,00	2 546 312,41	16,64%
Cs Jurídicas y Sociales	97 240,13	64 148,00	0,00	8 400,00	116 961,40	286 749,53	1,87%
Cs Médicas	15 683,24	134 083,00	14 400,00	41 650,00	377 840,10	583 656,34	3,81%
Cs Naturales y Museo	337 276,94	500 888,00	38 400,00	80 750,00	1 518 076,45	2 475 391,39	16,17%
Cs Veterinarias	132 243,22	166 235,00	13 748,00	9 652,00	549 244,00	871 122,22	5,69%
Humanidades y Cs de la Educación	405 392,94	345 909,00	22 400,00	86 850,00	920 856,00	1 781 407,94	11,64%
Informática	53 628,44	47 664,00	9 600,00	36 200,00	169 994,80	317 087,24	2,07%
Ingeniería	62 839,42	241 673,00	65 272,00	34 494,00	770 811,25	1 175 089,67	7,68%
Odontología	105 210,61	61 571,00	1 600,00	5 600,00	157 611,80	331 593,41	2,17%
Periodismo y Comunicación Social	328 530,51	129 238,00	0,00	4 700,00	308 330,60	770 799,11	5,04%
Presidencia	0,00	6 251,00	0,00	0,00	4 758,00	11 009,00	0,07%
Psicología	121 029,32	68 956,00	4 800,00	5 400,00	142 130,00	342 315,32	2,24%
Trabajo Social	160 504,28	44 380,00	3 200,00	1 200,00	122 207,40	331 491,68	2,17%
TOTAL UNLP	3.129.540,63	2.982.050,00	231.450,00	508.223,00	8.453.041,40	15.304.305,03	100,00%

/ Fuente: Secretaría de Ciencia y Técnica UNLP. (1) Presupuesto Ciencia y Técnica UNLP. (2) Ordenanza Nro. 219 UNLP. (3) S.P.U. Estimado el tercer cuatrimestre * incluye Becas doctorales PRH. ** incluye OCF Becas doctorales PRH

47- EVOLUCIÓN DEL PRESUPUESTO DESTINADO A CIENCIA y TÉCNICA POR UNIDAD ACADÉMICA

UNIDAD ACADÉMICA	2005	2006	2007	2008	2009
Arquitectura y Urbanismo	402 024,40	388 385,80	434 275,33	570 082,57	724 280,06
Bellas Artes	483 276,27	538 060,00	602 714,71	847 509,07	994 141,46
Cs. Agrarias y Forestales	764 904,86	766 148,58	808 814,26	950 623,55	936 293,76
Cs. Astronómicas y Geofísicas	448 388,56	480 885,95	476 119,95	545 698,24	567 417,43
Cs. Económicas	195 233,41	196 223,95	201 720,26	236 098,12	258 147,04
Cs. Exactas	2 002 118,23	1 979 359,60	2 029 351,73	2 241 275,52	2 546 312,41
Cs. Jurídicas y Sociales	178 602,80	195 011,96	224 369,62	266 475,09	286 749,53
Cs. Médicas	495 981,75	611 802,35	504 682,55	570 658,53	583 656,34
Cs. Naturales y Museo	1 917 183,15	920 603,15	2 090 664,60	2 228 096,93	2 475 391,39
Cs. Veterinarias	697 397,39	1 620 758,14	712 535,13	812 270,38	871 122,22
Humanidades y Cs. de la Educación	1 125 364,70	1 199 087,00	1 210 085,38	1 393 244,97	1 781 407,94
Informática	239 371,38	233 401,54	224 915,61	278 330,67	317 087,24
Ingeniería	829 907,30	868 249,60	918 182,90	993 367,80	1 175 089,67
Odontología	193 811,91	192 994,92	192 928,60	244 305,20	331 593,41
Periodismo y Comunicación Social	486 724,55	485 730,69	536 947,87	618 175,60	770 799,11
Presidencia	28 258,60	27 420,00	19 202,60	16 348,40	11 009,00
Psicología	S/D	S/D	206 592,89	251 780,53	342 315,32
Trabajo Social	170 768,00	173 946,40	204 006,60	244 846,94	331 491,68
TOTAL UNLP	10.659.317,26	10.878.069,63	11.598.110,59	13.309.188,11	15.304.305,03

/ Fuente: Secretaría de Ciencia y Técnica UNLP



4.

DATOS
DE PERSONAL

CARGOS DOCENTES

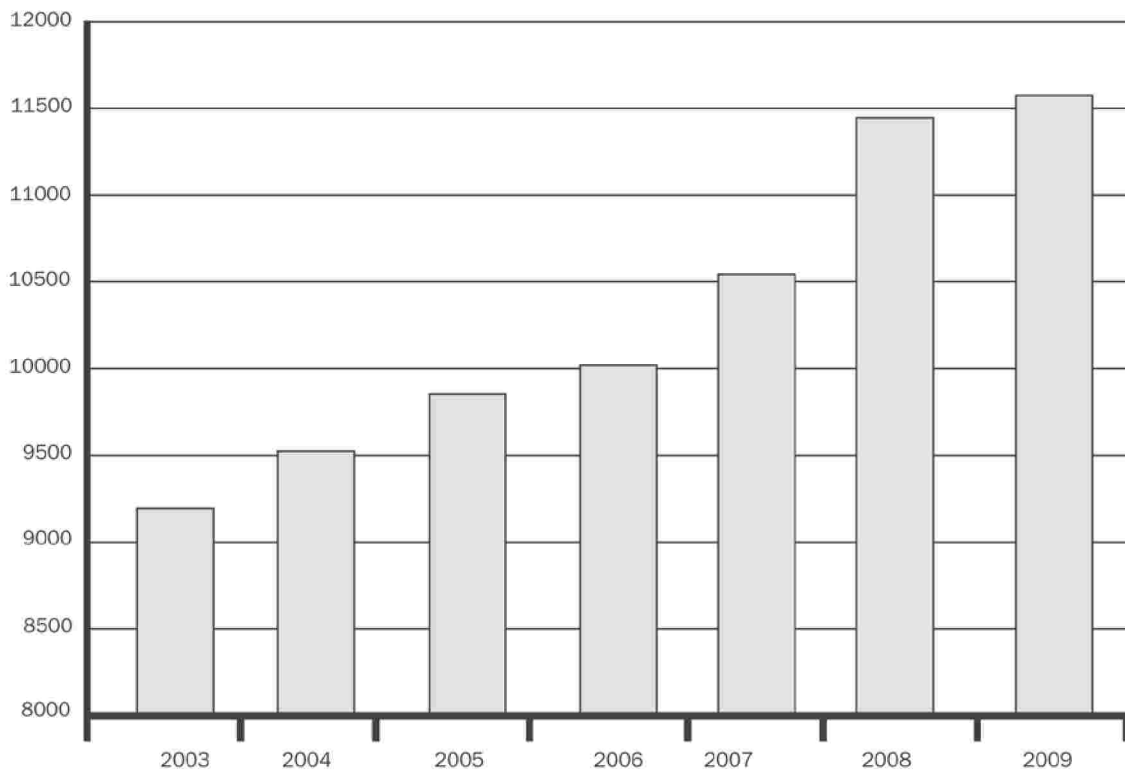

48- DOCENTES POR UNIDAD ACADÉMICA DISCRIMINADOS POR CARGO, DEDICACIÓN

UNIDAD ACADÉMICA	DEDICACIÓN EXCLUSIVA					DEDICACIÓN SEMIEXCLUSIVA					DEDICACIÓN SIMPLE					TOTAL	
	5	6	7	8	9	5	6	7	8	9	5	6	7	8	9		10
Arquitectura y Urbanismo	19	0	8	3	3	48	0	38	48	203	12	0	25	59	489	13	968
Bellas Artes	32	0	11	4	1	69	0	56	31	28	71	0	127	163	594	133	1 320
Cs. Agrarias y Forestales	26	0	29	38	18	7	0	14	48	22	6	0	24	49	102	31	414
Cs. Astronómicas y Geofísicas	14	3	29	7	2	2	0	4	10	8	4	2	11	23	27	57	203
Cs. Económicas	19	0	20	5	10	24	3	19	36	17	56	0	228	25	344	6	812
Cs. Exactas	32	4	59	43	26	4	2	6	13	18	28	6	150	161	278	203	1 033
Cs. Jurídicas y Soc.	8	0	4	0	0	11	0	28	9	6	68	0	168	97	167	29	595
Cs. Médicas	10	1	23	23	15	40	0	34	43	24	20	0	83	140	493	90	1 039
Cs. Naturales y Museo	44	4	19	29	9	18	1	20	60	35	50	2	44	94	275	48	752
Cs. Veterinarias	21	2	45	39	19	11	0	10	47	36	7	2	24	52	107	21	443
Humanidades y Cs. de la Educación	58	0	51	11	9	31	0	55	68	68	55	0	85	57	309	5	862
Informática	9	2	21	5	3	0	0	6	7	19	10	2	32	44	79	51	290
Ingeniería	46	3	66	30	23	12	0	34	25	9	48	2	105	154	361	88	1 006
Odontología	19	0	12	8	12	6	1	27	19	54	17	1	30	34	210	6	456
Periodismo y Comunic. Social	26	2	33	6	8	10	0	39	19	65	22	0	42	47	418	99	836
Presidencia	10	0	8	14	1	1	0	2	5	9	2	0	0	1	50	2	105
Psicología	12	0	5	1	1	6	0	10	14	6	5	0	16	24	194	0	294
Trabajo Social	12	0	10	0	2	3	0	13	6	5	6	0	13	22	141	4	237
TOTAL UNLP	417	21	453	266	162	303	7	415	508	632	487	17	1.207	1.246	4.638	886	11.665

/ Fuente: CeSPI - UNLP. 5: Prof. Titular, 6: Prof. Asociado, 7: Prof. Adjunto, 8: Jefe Trabajos Prácticos, 9: Ayudante de 1° y 10: Ayudante de 2°

49- EVOLUCIÓN DE LOS DOCENTES POR UNIDAD ACADÉMICA

UNIDADES ACADÉMICAS	2003	2004	2005	2006	2007	2008	2.009
Arquitectura y Urbanismo	915	919	938	927	968	988	968
Bellas Artes	846	868	936	963	1031	1 248	1 320
Cs. Agrarias y Forestales	379	395	398	399	405	425	414
Cs. Astronómicas y Geofísicas	133	147	166	161	175	192	203
Cs. Económicas	630	657	662	667	733	779	812
Cs. Exactas	742	796	842	887	964	989	1 033
Cs. Jurídicas y Sociales	466	479	516	579	604	581	595
Cs. Médicas	775	792	835	893	949	1 035	1 039
Cs. Naturales y Museo	664	689	717	667	676	738	752
Cs. Veterinarias	360	359	369	383	400	444	443
Humanidades y Cs. de la Educación	1 006	1 040	1 058	1 013	830	853	862
Informática	207	233	230	220	224	282	290
Ingeniería	911	905	922	890	918	977	1 006
Odontología	445	446	453	461	462	503	456
Periodismo y Comunicación Social	552	563	633	673	758	826	836
Psicología	S/D	S/D	S/D	S/D	218	283	294
Trabajo Social	156	187	192	208	198	233	237
TOTAL	9.187	9.475	9.867	9.991	10.513	11.376	11.560

/ Fuente: CeSPI - UNLP

50- DOCENTES PREUNIVERSITARIOS qUE DAN CLASE EN EL SISTEMA UNIVERSITARIO PORCOLEGIO y CATEGORÍA DOCENTE

CARGO	BACH. BELLAS ARTES	COLEGIO NACIONAL	ESC. GRAD. J. V. GONZÁLEZ	ESCUELA INCHAUSTI	LICEO VÍCTOR MERCANTE
Con Horas Cátedra	80	89	17	1	59
Preceptor	0	6	0	0	3
Ayte de Clases Prácticas	6	11	1	0	5
Regente	0	1	0	0	0
TOTAL UNLP	86	107	18	1	67

/ Fuente: CeSPI - UNLP

51- EVOLUCIÓN DE LOS DOCENTES PREUNIVERSITARIOS qUE DAN CLASE EN EL SISTEMA UNIVERSITARIO POR CATEGORÍA DOCENTE

CARGO	2005	2006	2007	2008	2009
Con Horas Cátedra					246
Preceptor			0	0	9
Ayte de Clases Prácticas				0	23
Regente			0	0	1
TOTAL UNLP	0	0	0	0	279

/ Fuente: CeSPI - UNLP

52- REMUNERACIÓN PROMEDIO TOTAL BRUTA y NETA DEL DOCENTE: POR CARGO, DEDICACIÓN y ANTIGÜEDAD

CARGO y DEDICACIÓN		MENOR QUE 5	ENTRE 5 y 10	DE 10 A 15	DE 15 A 20	MAS DE 20
Prof. Titular Ded. Exclusiva	Bruto	5 405,98	6 180,70	7 864,80	7 746,94	9 848,10
	Neto	4 103,25	4 878,64	5 770,83	5 565,69	6 676,43
Prof. Titular Ded. Semiexclusiva	Bruto	2 646,75	3 036,88	3 455,01	4 152,17	4 749,47
	Neto	2 063,21	2 431,32	2 752,40	3 301,75	3 649,66
Prof. Titular Ded. Simple	Bruto	1 334,83	1 598,54	1 831,89	2 021,97	2 414,03
	Neto	1 084,84	1 312,08	1 457,94	1 575,11	1 936,66
Prof. Asociado Ded. Exclusiva	Bruto	0,00	0,00	7 634,35	7 679,90	9 237,30
	Neto	0,00	0,00	5 689,65	6 115,80	6 197,74
Prof. Asociado Ded. Semiexclusiva	Bruto	0,00	0,00	0,00	3 556,10	4 388,58
	Neto	0,00	0,00	0,00	2 535,40	3 292,18
Prof. Asociado Ded. Simple	Bruto	0,00	0,00	0,00	1 962,63	2 271,94
	Neto	0,00	0,00	0,00	1 620,27	1 842,89
Prof. Adjunto Ded. Exclusiva	Bruto	4 414,74	4 998,29	5 736,30	6 508,09	7 543,74
	Neto	3 389,30	3 731,20	4 217,04	4 718,99	5 280,63
Prof. Adjunto Ded. Semiexclusiva	Bruto	2 134,44	2 502,30	2 782,02	3 201,05	3 719,93
	Neto	1 737,51	1 982,11	2 144,90	2 496,69	2 787,58
Prof. Adjunto Ded. Simple	Bruto	1 082,31	1 266,68	1 418,34	1 622,60	1 887,34
	Neto	892,85	1 023,02	1 135,81	1 293,13	1 494,35
J.T.P. Ded. Exclusiva	Bruto	3 903,55	4 521,81	5 433,09	5 966,83	6 882,70
	Neto	3 061,87	3 381,48	4 006,98	4 418,64	4 905,79
J.T.P. Ded. Semiexclusiva	Bruto	1 901,74	2 361,07	2 555,49	2 884,34	3 411,91
	Neto	1 530,99	1 858,62	1 964,02	2 216,19	2 621,74
J.T.P. Ded. Simple	Bruto	991,19	1 156,78	1 321,76	1 461,64	1 699,71
	Neto	807,70	928,91	1 060,74	1 159,89	1 345,27
Ayte. Diplomado Ded. Exclusiva	Bruto	3 275,36	3 810,07	4 378,89	5 043,34	5 923,99
	Neto	2 517,81	2 908,01	3 333,21	3 758,96	4 403,54
Ayte. Diplomado Ded. Semiexclusiva	Bruto	1 877,17	1 964,46	2 246,26	2 491,64	2 922,83
	Neto	1 490,96	1 513,34	1 742,86	1 907,90	2 181,02
Ayte. Diplomado Ded. Simple	Bruto	857,34	999,69	1 145,19	1 266,39	1 464,12
	Neto	700,20	808,79	916,69	1 011,13	1 171,52
Ayte. Alumno Ded. Simple	Bruto	672,29	791,11	955,93	1 011,97	1 214,00
	Neto	549,01	625,47	762,85	788,27	1 029,17

/ Fuente: CeSPI - UNLP

NO-DOCENTES

53- NO DOCENTES POR DEPENDENCIA DISCRIMINADOS POR CATEGORÍA

UNIDADES ACADÉMICAS	CARGOS NO DOCENTES SEGÚN CATEGORÍAS							TOTAL
	1	2	3	4	5	6	7	
Arquitectura y Urbanismo	1	7	20	12	12	5	22	79
Bachillerato Bellas Artes	1	6	3	8	2	9	6	35
Bellas Artes	1	6	19	22	8	31	12	99
Biblioteca Pública de la UNLP	2	8	17	20	10	3	4	64
C E S P I	2	5	22	6	2	1	11	49
Colegio Nacional	1	7	12	4	7	16	11	58
Cs. Agrarias y Forestales	1	19	47	43	33	27	18	188
Cs. Astronómicas y Geofísicas	1	10	19	11	12	17	10	80
Cs. Económicas	0	6	10	11	10	30	23	90
Cs. Exactas	1	10	27	35	23	30	19	145
Cs. Jurídicas y Sociales	1	8	27	18	12	25	41	132
Cs. Médicas	1	16	34	80	21	50	37	239
Cs. Naturales y Museo	1	22	39	27	24	23	25	161
Cs. Veterinarias	1	17	36	28	30	30	34	176
Dirección de Sanidad	0	2	3	54	4	1	2	66
Dirección de Servicios Sociales	2	3	4	9	9	11	9	47
Esc. Graduada Joaquin V. González	1	3	5	5	1	7	0	22
Escuela Inchausti	1	10	4	7	12	13	14	61
Humanidades y Cs. de la Educación	2	8	29	15	20	24	22	120
Informática	1	5	5	2	6	9	11	39
Ingeniería	1	18	35	41	20	17	11	143
Inst. de Educación Física	0	4	4	4	3	13	2	30
Liceo Víctor Mercante	1	6	0	4	2	10	10	33
Museo Samay Huasi	1	2	2	5	7	4	1	22
Obras y Planeamiento	1	7	11	10	4	5	5	43
Odontología	1	8	14	9	21	31	10	94
Periodismo y Comunicación Social	1	7	14	14	3	6	51	96
Psicología	1	6	7	1	0	0	4	19
Radio Universidad	0	2	6	25	5	16	11	65
Rectorado	12	44	103	50	35	80	116	440
Trabajo Social	1	5	5	2	3	3	7	26
TOTAL	42	287	583	582	361	547	559	2.961

/ Fuente: CeSPI - UNLP

54- EVOLUCIÓN DE NO DOCENTES POR DEPENDENCIA

DEPENDENCIA	2003	2004	2005	2006	2007	2008	2009
Arquitectura y Urbanismo	47	52	56	57	58	77	79
Bachillerato Bellas Artes	21	24	26	27	29	35	35
Bellas Artes	74	79	82	85	83	92	99
Biblioteca Pública de la UNLP	63	64	64	64	64	66	64
C E S P I	45	45	42	42	41	48	49
Colegio Nacional	51	52	53	52	53	63	58
Cs. Agrarias y Forestales	160	162	165	170	178	183	188
Cs. Astronómicas y Geofísicas	68	74	74	77	78	81	80
Cs. Económicas	68	79	79	84	80	92	90
Cs. Exactas	106	122	121	132	131	145	145
Cs. Jurídicas y Sociales	70	90	98	100	102	133	132
Cs. Médicas	195	209	209	211	211	224	239
Cs. Naturales y Museo	115	126	128	130	137	157	161
Cs. Veterinarias	134	148	151	155	159	169	176
Dirección de Sanidad	60	67	67	66	68	68	66
Dirección de Servicios Sociales	37	34	36	39	40	47	47
Esc. Graduada Joaquín V. González	18	19	16	17	20	22	22
Escuela Inchausti	47	47	47	48	47	61	61
Humanidades y Cs. de la Educación	80	88	91	102	97	112	120
Informática	14	28	31	30	32	36	39
Ingeniería	122	130	132	136	136	145	143
Inst. de Educación Física	30	33	31	31	35	33	30
Liceo Víctor Mercante	20	22	22	25	24	33	33
Museo Sanay Huasi	22	23	22	21	21	22	22
Obras y Planeamiento	37	39	39	38	38	45	43
Odontología	83	92	91	92	92	97	94
Periodismo y Comunicación Social	35	47	50	67	83	95	96
Psicología	S/D	S/D	S/D	S/D	14	18	19
Radio Universidad	39	47	47	47	52	65	65
Rectorado	291	304	310	336	362	389	440
Trabajo Social	13	19	18	19	18	22	26
TOTAL	2.165	2.365	2.398	2.500	2.583	2.875	2.961

/ Fuente: CeSPI - UNLP. Incluye contratos

55- NO DOCENTES POR CATEGORÍA, AGRUPAMIENTO, SEXO y ANTIGUEDAD

CATEGORÍA	MENOR qUE 5		ENTRE 5 y 10		DE 10 A 15		DE 15 A 20		MAS DE 20		TOTAL
	fEM	MASC	fEM	MASC	fEM	MASC	fEM	MASC	fEM	MASC	
A01	0	0	0	2	1	0	0	0	13	20	36
A02	3	3	1	1	8	5	18	4	82	28	153
A03	7	5	19	8	25	13	40	15	142	60	334
A04	17	9	24	11	35	15	21	8	59	20	219
A05	14	8	16	9	12	7	13	4	16	6	105
A06	53	27	42	27	28	12	14	5	13	8	229
A07	125	110	16	12	7	5	1	3	2	0	281
D01	0	0	0	1	0	0	0	0	1	1	3
D02	0	1	0	2	0	1	2	0	4	2	12
D03	0	1	0	0	0	0	4	1	3	6	15
D04	1	0	0	2	2	1	4	1	3	2	16
D05	2	1	0	0	0	0	0	0	0	0	3
E01	0	0	0	0	0	0	1	0	0	0	1
E02	0	0	2	1	2	2	1	5	17	44	74
E03	0	1	2	4	5	8	4	8	40	56	128
E04	5	3	6	8	6	6	8	17	36	34	129
E05	1	3	5	8	6	6	7	6	21	15	78
E06	10	24	10	11	7	5	6	3	4	6	86
E07	20	22	7	7	5	0	1	1	0	0	63
G01	1	0	0	0	0	0	0	0	1	0	2
G02	0	0	0	0	0	0	0	0	3	2	5
G03	0	0	0	1	0	0	1	0	1	2	5
G04	6	3	12	3	3	0	9	1	41	16	94
G05	4	2	3	1	3	1	0	3	13	2	32
G06	4	3	1	1	1	1	0	1	1	6	19
G07	4	4	0	0	0	0	0	0	0	0	8
B02	0	0	0	1	0	0	0	1	0	18	20
B03	0	2	0	8	1	6	1	7	0	34	59
B04	1	3	0	5	0	4	0	10	1	23	47
B05	0	1	0	7	0	4	0	3	3	11	29
B06	1	22	2	7	0	6	0	3	2	4	47
B07	5	37	1	1	0	3	0	0	0	0	47
C02	0	0	0	3	1	1	1	0	2	15	23
C03	0	3	0	3	2	2	0	4	8	18	40
C04	0	3	2	3	4	6	3	12	15	28	76
C05	2	4	9	12	10	8	4	12	21	30	112
C06	21	36	14	30	6	10	4	10	8	26	165
C07	22	43	0	3	0	0	2	1	0	0	71
TOTAL UNLP	329	384	194	203	180	138	170	149	576	543	2.866

/ Fuente: CeSPI - UNLP.. No Incluye Contratos

56- NO DOCENTES POR NIVEL DE INSTRUCCIÓN

DEPENDENCIA	SIN TÍTULO	SEC. COMPLETO	UNIV. HASTA 3 AÑOS	UNIV. 4 AÑOS	UNIV. > 5 AÑOS	POSGRADO	TOTAL
Arquitectura y Urbanismo	15	45	2	1	16	0	79
Bachillerato Bellas Artes	13	18	0	1	3	0	35
Bellas Artes	31	47	3	2	16	0	99
Biblioteca Pública de la UNLP	11	37	2	1	13	0	64
C.E.S.P.I.	7	17	1	5	18	1	49
Colegio Nacional	23	28	1	1	5	0	58
Cs. Agrarias y Forestales	84	64	4	6	30	0	188
Cs. Astronómicas y Geofísicas	20	45	3	2	9	0	79
Cs. Económicas	23	48	2	2	15	0	90
Cs. Exactas	36	70	1	11	26	1	145
Cs. Jurídicas y Sociales	31	59	3	5	34	0	132
Cs. Médicas	77	123	3	9	27	0	239
Cs. Naturales y Museo	67	61	5	7	22	0	162
Cs. Veterinarias	69	80	3	4	19	1	176
Dirección Servicios Sociales	16	21	0	1	8	1	47
Dirección de Sanidad	4	11	1	2	47	1	66
Esc. Graduada Joaquín V. González	8	10	0	0	4	0	22
Escuela Inchausti	37	19	0	0	5	0	61
Humanidades y Cs. de la Educación	23	59	7	1	28	2	120
Informática	8	20	2	1	5	0	36
Ingeniería	41	80	7	8	7	0	143
Instituto de Educación Física	14	12	1	1	2	0	30
Liceo Víctor Mercante	11	15	0	1	6	0	33
Museo Samay Huasi	18	6	0	0	1	0	25
Obras y Planeamiento	11	15	0	0	16	1	43
Odontología	32	41	3	0	18	0	94
Periodismo y Comunicación Social	13	37	0	1	29	0	80
Psicología	5	9	1	2	2	0	19
Radio Universidad	12	33	2	3	15	0	65
Rectorado	188	212	16	6	101	3	526
Trabajo Social	4	13	1	1	7	0	26
TOTAL UNLP	952	1.355	74	85	554	11	3.031

/ Fuente: CeSPI - UNLP.

57- REMUNERACIÓN PROMEDIO TOTAL BRUTA y NETA DEL NO DOCENTE: POR CATEGORÍA y ANTIGÜEDAD

CATEGORÍA	MENOR qUE 5		ENTRE 5 y 10		DE 10 A 15		DE 15 A 20		MAS DE 20	
	BRUTO	NETO	BRUTO	NETO	BRUTO	NETO	BRUTO	NETO	BRUTO	NETO
A01	0	0,00	7888,05	5185,20	6829,6	5239,40	0	0,00	7701,218	5351,77
A02	5 310,48	3 971,15	5 723,80	4 660,95	5 754,71	3 923,28	5 641,01	4 153,97	6 219,93	4 285,35
A03	4 171,98	2 997,32	4 445,00	3 083,16	4 479,44	2 994,83	4 709,19	3 184,65	4 938,37	3 381,15
A04	3 767,30	2 798,80	3 779,23	2 667,35	3 905,30	2 620,25	3 861,79	2 425,78	4 097,55	2 795,94
A05	3 414,72	2 427,95	3 620,51	2 560,25	3 638,45	2 439,99	3 685,59	2 518,72	3 834,17	2 634,64
A06	3 176,29	2 258,97	3 205,88	2 316,43	3 296,80	2 368,53	3 363,35	2 016,57	3 499,98	2 348,61
A07	2 959,46	2 188,05	3 028,54	2 172,74	3 134,32	2 247,13	3 110,80	2 221,42	3 275,40	2 690,70
D01	0,00	0,00	6 702,70	5 318,10	0,00	0,00	0,00	0,00	8 562,25	6 332,30
D02	4 575,30	3 866,60	5 565,15	2 997,85	4 860,00	4 099,80	5 935,40	4 655,45	6 491,83	4 955,90
D03	4 488,10	3 061,80	0,00	0,00	0,00	0,00	5 115,54	3 685,16	5 257,24	4 072,24
D04	3 925,80	3 151,80	3 943,20	2 998,40	4 161,67	3 340,40	4 287,82	2 874,00	4 432,16	3 209,48
D07	3 584,40	2 878,00	0,00	0,00	0,00	0,00	0,00	0,00	0,00	0,00
E01	0,00	0,00	0,00	0,00	0,00	0,00	7 210,30	5 569,40	0,00	0,00
E02	0,00	0,00	5 153,77	3 348,00	5 600,43	3 886,73	6 399,65	4 096,55	5 963,98	4 070,21
E03	4 089,40	3 341,10	4 515,43	3 375,22	4 504,86	3 035,75	4 328,15	2 870,27	4 927,64	3 339,50
E04	3 621,65	2 428,90	3 719,81	2 398,74	3 733,27	2 365,53	3 875,66	2 755,07	3 993,54	2 764,82
E05	3 358,68	2 054,85	3 517,12	2 566,48	3 532,42	2 462,35	3 659,73	2 562,51	3 693,51	2 494,19
E06	3 048,26	2 204,81	3 190,32	2 316,00	3 243,23	2 446,36	3 359,49	2 421,47	3 514,42	2 370,86
E07	3 251,44	2 517,75	3 022,94	2 299,72	3 150,40	1 988,30	2 852,30	1 720,50	0,00	0,00
G01	7 041,10	5 409,00	0,00	0,00	0,00	0,00	0,00	0,00	8 267,90	5 719,90
G02	0,00	0,00	0,00	0,00	0,00	0,00	0,00	0,00	6 559,52	4 576,74
G03	0,00	0,00	4 852,70	3 116,80	0,00	0,00	4 881,60	3 428,80	5 170,93	3 510,13
G04	3 993,00	3 146,27	4 173,75	3 052,51	4 218,73	3 026,40	4 298,24	2 784,73	4 665,66	3 401,67
G05	4 462,97	3 337,73	3 780,97	2 866,93	3 928,20	2 633,72	4 143,57	3 167,83	4 007,59	2 406,41
G06	3 292,84	2 088,43	3 678,05	2 532,85	3 326,95	2 566,65	3 183,10	2 684,90	3 590,70	2 696,71
G07	3 611,94	2 656,41	0,00	0,00	0,00	0,00	0,00	0,00	0,00	0,00
B02	0,00	0,00	4 718,90	3 016,80	0,00	0,00	8 139,20	5 153,90	6 095,38	4 181,66
B03	4 136,00	2 036,55	4 129,41	2 384,85	4 253,21	2 431,77	4 400,57	3 000,97	4 830,18	2 993,40
B04	3 341,10	1 957,98	3 451,08	1 807,54	3 713,70	2 262,45	3 966,21	2 393,23	4 382,76	3 063,22
B05	3 334,60	2 137,80	3 869,83	2 651,73	4 822,75	2 849,02	3 434,07	2 305,43	4 198,86	2 764,00
B06	3 337,07	2 224,09	3 194,40	1 782,16	3 732,33	2 671,48	3 087,67	1 651,67	3 373,87	2 409,55
B07	2 995,96	2 097,96	2 725,40	2 185,70	3 626,63	2 512,57	0,00	0,00	0,00	0,00
C02	0,00	0,00	4 975,73	2 818,90	5 000,95	3 302,95	5 071,50	2 337,20	5 756,02	3 821,27
C03	4 045,80	2 146,17	4 132,90	2 295,30	4 413,70	2 734,52	4 248,38	2 575,83	4 890,83	3 272,28
C04	3 532,07	2 348,70	3 479,32	2 064,88	3 626,60	1 890,34	3 653,35	2 260,41	4 164,25	2 500,13
C05	3 440,00	2 156,35	3 473,33	2 205,87	3 461,27	1 903,16	3 470,02	2 223,58	3 736,02	2 437,12
C06	3 019,88	1 770,28	3 103,90	1 965,42	3 335,17	2 270,71	3 206,84	2 115,41	3 170,91	1 937,14
C07	2 950,10	2 034,03	2 970,03	2 125,70	0,00	0,00	2 930,80	1 896,10	0,00	0,00

/ Fuente: CeSPI - UNLP. No Incluye Contratos

58-RELACIÓN DOCENTES (CARGOS REALES y EQUIVALENTES A DEDICACIÓN EXCLUSIVA) POR NO DOCENTE POR FACULTAD

UNIDAD ACADÉMICA	DOCENTES REALES	EqUIV. A EXCLUSIVA	NO DOCENTES	DOC. X NO DOC.	DOC. Eq.A EXCLUSIVA X NO DOC.
Arquitectura y Urbanismo	968	351,00	79	12,25	4,44
Bellas Artes	1 320	412,00	99	13,33	4,16
Cs. Agrarias y Forestales	414	209,50	188	2,20	1,11
Cs. Astronómicas y Geofísicas	203	98,00	80	2,54	1,23
Cs. Económicas	812	268,25	90	9,02	2,98
Cs. Exactas	1 033	392,00	145	7,12	2,70
Cs. Jurídicas y Sociales	595	171,25	132	4,51	1,30
Cs. Médicas	1 039	349,00	239	4,35	1,46
Cs. Naturales y Museo	752	300,25	161	4,67	1,86
Cs. Veterinarias	443	231,25	176	2,52	1,31
Humanidades y Cs. de la Educación	862	367,75	120	7,18	3,06
Informática	290	110,50	39	7,44	2,83
Ingeniería	1 006	397,50	143	7,03	2,78
Odontología	456	179,00	94	4,85	1,90
Periodismo y Comunicación Social	836	298,50	96	8,71	3,11
Psicología	294	96,75	19	15,47	5,09
Trabajo Social	237	84,00	26	9,12	3,23
TOTAL	11.560	4.316,50	1.926	6,00	2,24

/ Fuente: CeSPI - UNLP

59- EVOLUCIÓN DE CARGOS DOCENTES PREUNIVERSITARIOS: DOCENTES PRIMARIOS y SECUNDARIOS

COLEGIO	2003	2004	2005	2006	2007	2008	2009
Bachillerato Bellas Artes	48	48	49	49	50	45	47
Colegio Nacional	108	108	112	111	117	106	103
Esc. Graduada Joaquin V. González	88	91	91	100	95	98	102
Escuela Inchausti	43	44	43	41	46	42	41
Liceo Víctor Mercante	63	60	62	62	63	63	54
TOTAL COLEGIOS UNLP	350	351	357	363	371	354	347

/ Fuente: CeSPI - UNLP. No incluye Horas Cátedra

60- EVOLUCIÓN DE CARGOS DOCENTES PREUNIVERSITARIOS: HORAS CÁTEDRA

	2.006			2.007			2.008			2.009		
	CARGOS	hS.	hS./CARGO	CARGOS	hS.	hS./CARGO	CARGOS	hS.	hS./CARGO	CARGOS	hS.	hS./CARGO
Bachillerato Bellas Artes	632	2 223	3,52	666	2 386	3,58	657	2 397	3,65	687	2397	3,49
Colegio Nacional	716	2 779	3,88	739	2 787	3,77	771	2 851	3,70	761	2874	3,78
Esc. Graduada Joaquin V. González	148	822	5,55	135	796	5,90	131	766	5,85	132	743	5,63
Escuela Inchausti	167	711	4,26	192	814	4,24	192	795	4,14	198	810	4,09
Liceo Víctor Mercante	455	1 652	3,63	498	1 860	3,73	496	1 832	3,69	505	1853	3,67
TOTAL UNLP	2.118	8.187	3,87	2.230	8.643	3,88	2.247	8.641	3,85	2.283	8.677	3,80

/ Fuente: CeSPI - UNLP

61- PROFESORES ORDINARIOS

UNIDAD ACADÉMICA	TOTAL PROFESORES	TOTAL PROFESORES ORDINARIOS	% DE PROFESORES ORDINARIOS
Arquitectura y Urbanismo	135	112	82,96%
Bellas Artes	328	185	56,40%
Ce. Exactas	106	91	85,85%
Cs. Agrarias y Forestales	67	59	88,06%
Cs. Astronómicas y Geofísicas	354	262	74,01%
Cs. Económicas	295	213	72,20%
Cs. Jurídicas y Sociales	296	133	44,93%
Cs. Médicas	211	150	71,09%
Cs. Naturales y Museo	217	144	66,36%
Cs. Veterinarias	106	80	75,47%
Humanidades y Cs. de la Educación	345	246	71,30%
Informática	90	47	52,22%
Ingeniería	344	255	74,13%
Odontología	115	107	93,04%
Periodismo y Comunicación Social	174	129	74,14%
Psicología	54	30	55,56%
Trabajo Social	51	44	86,27%
TOTAL UNLP	3.288	2.287	69,56%

/ Fuente: Secretaría de Asuntos Académicos UNLP

62- DOCENTES AD-HONOREM POR UNIDAD ACADÉMICA

UNIDAD ACADÉMICA	TITULAR	ASOCIADO	ADJUNTO	ITP	AyTE. 1°	AyTE. 2°	TOTAL
Arquitectura y Urbanismo	0	0	0	0	33	47	80
Bellas Artes	0	0	0	0	100	91	191
Cs. Agrarias y Forestales	0	0	0	0	0	0	0
Cs. Astronómicas y Geofísicas	1	0	0	0	0	0	1
Cs. Económicas	11	1	18	1	61	88	180
Cs. Exactas	0	0	0	0	0	2	2
Cs. Jurídicas y Sociales	0	0	0	1	134	32	167
Cs. Médicas	1	0	2	7	348	109	467
Cs. Naturales y Museo	2	0	11	6	75	132	226
Cs. Veterinarias	0	0	1	2	17	33	53
Humanidades y Cs. de la Educación	0	0	0	0	0	0	0
Informática	0	0	0	1	2	19	22
Ingeniería	0	2	2	0	2	65	71
Odontología	0	0	0	0	0	0	0
Periodismo y Comunicación Social	0	0	0	3	12	75	90
Psicología	0	0	0	0	0	0	0
Trabajo Social	0	0	0	0	23	11	34
TOTAL UNLP	15	3	34	21	807	704	1.584

/ Fuente: Secretaría de Asuntos Académicos UNLP

63- PRESTACIONES OTORGADAS POR LA DIRECCIÓN DE SERVICIOS SOCIALES UNLP

PRESTACIONES	MONTO EN PESOS	USUARIOS	PRESTACIONES OTORGADAS
Prótesis	1 039 844	1 156	1 156
Farmacia	1 488 536	6 951	49 988
Prácticas médicas	278 346	3 927	18 320
Psicoterapia	549 957	488	4 188
Bonos bioquímicos	197 573	4 909	20 737
Bonos odontológicos	35 645	1 857	4 551
Bonos Kinesiológicos	11 215	337	541
Cobertura en ortodoncia	94 692	149	202
Cobertura en ortopedia	72 374	468	619
Oftalmología	695 043	1 963	4 739
Subsidios discapacitados	162 704	68	704
Subsidios celíacos	138 552	55	657
Varios	165 889	623	978
TOTAL	4.930.370		107.380

/ Fuente: Dirección de Servicios Sociales - UNLP



5.

DATOS
DE EXTENSIÓN
UNIVERSITARIA

SUBSIDIOS A PROYECTOS y PROGRAMAS DE EXTENSIÓN

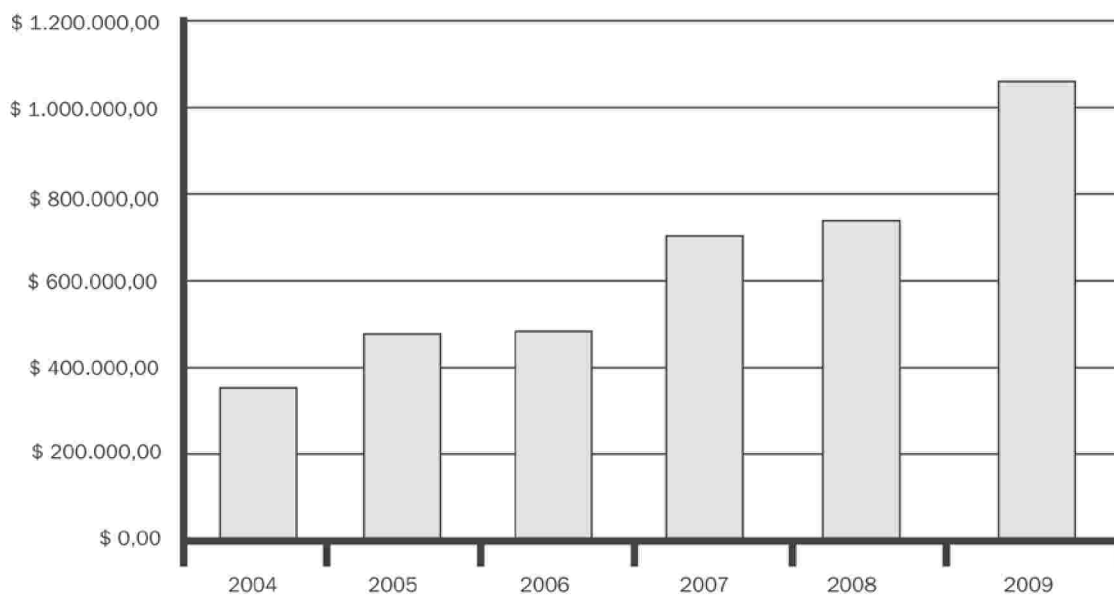

64- PROYECTOS DE EXTENSIÓN UNLP POR ÁREAS y PROGRAMAS 2008 - 2011

ÁREAS	ACREDITADOS		SUBSIDIADOS		MONTO	
Ambiente y Urbanismo	11	6,08%	4	6,15%	68 000	6,53%
Arte y Comunicación	22	12,15%	7	10,77%	119 000	11,43%
Desarrollo Social	44	24,31%	14	21,54%	232 035	22,29%
Educación	48	26,52%	16	24,62%	253 000	24,30%
Producción	12	6,63%	4	6,15%	65 850	6,33%
Salud	29	16,02%	10	15,38%	161 700	15,53%
Programas (2008-2011)	15	8,29%	10	15,38%	141 500	13,59%
TOTAL UNLP	181	100,00%	65	100,00%	1 041 085	100,00%

/ Fuente: Dirección General de Gestión en extensión y Dirección de Promoción de Proyectos de Extensión - Secretaría de Extensión Universitaria UNLP. Las Áreas temáticas corresponden a las que define la Comisión de Extensión Universitaria del Consejo Superior. Los Programas son Trianales y se consideró el monto de subsidio 2009

65- EVOLUCIÓN DE PROYECTOS y PROGRAMAS DE EXTENSIÓN ACREDITADOS POR LA UNLP SEGÚN UNIDAD ACADÉMICA

UNIDADES ACADÉMICA	2002	2003	2004	2005	2006	2007	2008	2009
Arquitectura y Urbanismo	3	4	2	4	8	5	15	14
Bachillerato de Bellas Artes	0	0	0	2	6	1	1	1
Bellas Artes	3	6	7	6	0	10	11	8
Cs. Agrarias y Forestales	15	12	8	17	9	13	13	11
Cs. Astronómicas y Geofísicas	1	1	0	1	4	3	1	2
Cs. Económicas	1	0	1	0	0	1	4	2
Cs. Exactas	9	5	14	10	19	17	11	22
Cs. Jurídicas y Sociales	0	1	1	4	2	5	4	6
Cs. Médicas	3	1	1	5	6	4	5	7
Cs. Naturales y Museo	5	3	4	6	7	3	12	14
Cs. Veterinarias	3	0	4	2	1	2	2	7
Escuela Graduada Joaquín V. González	0	0	0	0	1	0	1	0
Escuela Inschausti	0	0	0	0	0	1	0	1
Humanidades y Cs. De la Educación	4	3	8	5	10	8	8	18
Informática	0	3	1	1	3	1	1	6
Ingeniería	2	3	1	0	1	3	2	4
Odontología	4	6	2	4	2	8	10	14
Periodismo y Comunicación Social	2	0	7	12	15	31	24	22
Psicología	S/D	S/D	S/D	S/D	S/D	3	3	2
Trabajo Social	3	1	5	3	6	9	15	20
TOTAL UNLP	58	49	66	82	100	128	143	181

/ Fuente: Dirección General de Gestión en extensión y Dirección de Promoción de Proyectos de Extensión - Secretaría de Extensión Universitaria UNLP

66- EVOLUCIÓN DE PROYECTOS y PROGRAMAS DE EXTENSIÓN SUBSIDIADOS POR LA UNLP SEGÚN UNIDAD ACADÉMICA

UNIDAD ACADÉMICA	2002	2003	2004	2005	2006	2007	2008	2009
Arquitectura y Urbanismo	2	2	1	3	2	3	6	4
Bachillerato de Bellas Artes	0	0	0	0	0	1	0	0
Bellas Artes	0	4	5	2	1	2	1	3
Cs. Agrarias y Forestales	2	2	3	6	2	6	3	3
Cs. Astronómicas y Geofísicas	0	0	0	1	3	2	0	0
Cs. Económicas	0	0	1	0	0	0	0	0
Cs. Exactas	2	5	8	6	8	11	5	8
Cs. Jurídicas y Sociales	0	1	1	2	0	1	2	2
Cs. Médicas	2	0	1	0	2	2	4	4
Cs. Naturales y Museo	3	3	1	3	5	2	2	4
Cs. Veterinarias	0	0	0	1	0	1	1	3
Escuela Graduada Joaquín V. González	0	0	0	0	1	0	1	0
Escuela Inschausti	S/D	S/D	S/D	S/D	S/D	S/D	S/D	1
Humanidades y Cs. De la Educación	2	1	2	3	4	2	6	8
Informática	0	1	0	0	0	0	1	3
Ingeniería	0	0	0	0	0	1	0	1
Odontología	0	1	1	1	1	1	3	4
Periodismo y Comunicación Social	1	0	3	5	5	12	7	10
Psicología	S/D	S/D	S/D	S/D	S/D	1	2	2
Trabajo Social	1	1	4	0	1	3	3	5
TOTAL UNLP	15	21	31	33	35	51	47	65

/ Fuente: Dirección de Promoción de Proyectos de Extensión - Secretaría de Extensión Universitaria UNLP. Unidad Académica corresponde a la que lo presentó

67- EVOLUCIÓN DE LOS SUBSIDIOS OTORGADOS A PROYECTOS DE EXTENSIÓN UNIVERSITARIA POR LA UNLP SEGÚN UNIDAD ACADÉMICA

UNIDAD ACADÉMICA	2002	2003	2004	2005	2006	2007	2008	2009
Arquitectura y Urbanismo	20.000	20.000	10.000	42.000	28.800	42.000	98.000	66.000
Bachillerato de Bellas Artes	0	0	0	0	0	14.000	0	0
Bellas Artes	0	51.330	65.000	30.000	14.400	27.000	17.000	51.000
Cs. Agrarias y Forestales	17.910	23.480	27.550	90.000	23.615	84.000	39.810	50.850
Cs. Astronóm. y Geofísicas	0	0	0	15.000	43.200	28.000	0	0
Cs. Económicas	0	0	18.000	0	0	0	0	0
Cs. Exactas	25.000	55.000	95.900	74.200	108.900	148.700	74.700	116.700
Cs. Jurídicas y Sociales	0	25.000	10.000	30.000	0	14.000	30.200	29.035
Cs. Médicas	20.000	0	10.000	0	13.500	24.000	60.900	62.000
Cs. Naturales y Museo	31.700	28.000	8.000	41.000	67.600	28.000	34.000	61.000
Cs. Veterinarias	0	0	0	15.000	0	14.000	13.500	51.000
Escuela Graduada Joaquín V. González	0	0	0	0	14.400	0	17.000	0
Escuela Inschausti	0	0	0	0	0	0	0	17.000
Humanidades y Cs. De la Educ.	17.300	20.000	32.500	42.000	57.600	28.000	89.000	127.500
Informática	0	8.000	0	0	0	0	12.000	51.000
Ingeniería	0	0	0	0	0	14.000	0	17.000
Odontología	0	10.000	10.000	10.000	14.400	14.000	43.000	65.000
Periodismo y Comunic. Social	10.000	0	19.900	69.965	71.600	168.000	120.000	168.000
Psicología	S/D	S/D	S/D	S/D	S/D	14.000	32.700	28.000
Trabajo Social	12.000	10.000	52.260	0	11.900	32.625	42.000	80.000
TOTAL UNLP	153.910	250.810	359.110	459.165	469.915	694.325	723.810	1.041.085

/ Fuente: Dirección de Promoción de Proyectos de Extensión - Secretaría de Extensión Universitaria UNLP. Unidad Académica corresponde a la que lo presentó

68- EVOLUCIÓN DE LA CANTIDAD DE EXTENSIONISTAS SEGÚN SU RELACION CON LA UNIVERSIDAD

EXTENSIONISTAS	2006	2007	2008	2009
Docentes	689	858	924	1.268
Graduados	30	91	48	31
Alumnos	1.122	1.107	1.472	1.676
No Docentes	S/D	S/D	S/D	25
TOTAL UNLP	1.841	2.056	2.444	3.000

/ Fuente: Dirección de Programas y Proyectos de Extensión. Información de Participantes en Programas y Proyectos

VINCULACIÓN CON EL GRADUADO**69- EVOLUCIÓN DE LA INSERCIÓN LABORAL DE LOS EGRESADOS**

Año	TRABAJA	NO TRABAJA
2005	90,00%	10,00%
2006	91,00%	9,00%
2007	93,00%	7,00%
2008	83,00%	17,00%
2009	90,00%	9,00%

/ Fuente: Programa de Vinculación con el Graduado Universitario, Secretaría de Asuntos Académicos - UNLP. Se analizan cada año los egresados del año anterior

70- EGRESADOS QUE SE VINCULAN CON LA UNLP A TRAVÉS DE CURSOS/SEMINARIOS/POSGRADOS

Año	VINCULADOS	NO VINCULADOS
Egresados 2006	25,00%	75,00%
Egresados 2007	21,08%	78,92%
Egresados 2008	18,90%	81,10%
Egresados 2009	21,67%	78,23%

/ Fuente: Programa de Vinculación con el Graduado Universitario, Secretaría de Asuntos Académicos - UNLP. Se analizan cada año los egresados del año anterior

71- PROCESO DE POSTULACION, SELECCIÓN E INCORPORACION DE GRADUADOS/ESTUDIANTES EN LAS OFERTAS LABORALES PÚBLICADAS EN EL PROLAB.

Año	POSTULADOS	PRESELECCIONADOS	SELECCIONADOS INCORPORADOS
2006	7.410	263	197
2007	6.690	908	413
2008	13.605	1.484	235
2009	17.966	1.917	327

/ Fuente: Prolab, Secretaría de Asuntos Académicos - UNLP.

72- EVOLUCIÓN DE EVENTOS CULTURALES DE JERARQUÍA REALIZADOS EN LA UNLP

ACTIVIDADES	2005	2006	2007	2008	2009
Cuarteto de Cuerdas	34	29	38	35	33
quinteto de Vientos	35	38	42	38	31
Coro Universitario	15	18	8	14	5
Coro Juvenil	15	14	20	17	14
Coro de Cámara	15	10	16	10	8
Taller de Teatro	189	152	142	193	190
Plástica Exposiciones (1)	23	18	8	16	11
Plástica Talleres (2)	16	11	15	35	1
Cátedras Libres	21	39	45	48	61
Museo Azzarini	S/D	S/D	S/D	82	505
Conciertos	S/D	S/D	S/D	8	26
Concursos	S/D	S/D	S/D	3	1
Conferencias	S/D	S/D	S/D	2	2
Talleres de Música	S/D	S/D	S/D	2	S/D
Clases de Tango	S/D	S/D	S/D	9	S/D
Proyección de película	S/D	S/D	S/D	1	6
Producción de Registro Audiovisual	S/D	S/D	S/D	S/D	3
Reparación de patrimonio Artístico	S/D	S/D	S/D	S/D	1
Auspicios a Actividades Culturales	S/D	S/D	S/D	3	5
TOTAL	363	329	334	516	903

/ Fuente: Dirección General de Arte y Cultura y Dirección de Cultura - Secretaría de Extensión Universitaria - UNLP. (1) Difundir trabajos visuales bi o tridimensionales de graduados, alumnos, profesores, grupos de investigación, cátedras, etc. y (2) Fortalecer el vínculo Universidad - Comunidad transfiriendo conocimientos artísticos y culturales

DIRECCIÓN DE CAPACITACIÓN PÚBLICA y PRIVADA

73- CURSOS DE CAPACITACIÓN EXTRACURRICULAR

CURSOS	1998	1999	2000	2001	2002	2003	2004	2005	2006	2007	2008	2009
Personal No Docente UNLP	1	18	26	22	17	27	29	23	20	24	17	19
Curso de Alta Gerencia Pública	1	1	1	1	1	1	2	1	2	2	ND	1
TOTAL	2	19	27	23	18	28	31	24	22	26	17	20

/ Fuente: Dirección de Capacitación Pública y Privada - UNLP. ND: No dictado

74- PARTICIPANTES EN CURSOS DE CAPACITACIÓN EXTRACURRICULAR

PARTICIPANTES EN CURSOS	1998	1999	2000	2001	2002	2003	2004	2005	2006	2007	2008	2009
Personal No Docente UNLP	70	316	418	398	384	426	405	408	357	473	409	615
Curso de Alta Gerencia Pública	65	62	70	68	71	75	135	140	122	140	ND	39
TOTAL	135	378	488	466	455	501	540	548	479	613	409	654

/ Fuente: Dirección de Capacitación Pública y Privada - UNLP. ND: No dictado

75- CANTIDAD DE ACCESOS AL PORTAL WEB DE LA UNLP

MES	2005	2006	2007	2008	2009
Enero	S/D	47 454	54 629	63 702	86 082
Febrero	S/D	68 006	73 168	101 356	135 324
Marzo	S/D	83 636	87 364	104 614	149 517
Abril	S/D	65 079	72 755	97 106	124 147
Mayo	42 635	67 309	73 206	98 009	127 074
Junio	45 144	59 440	67 315	96 530	137 236
Julio	45 480	61 902	71 038	102 401	116 528
Agosto	57 245	77 800	85 285	107 839	138 528
Septiembre	56 009	72 294	75 707	115 168	140 315
Octubre	60 440	79 478	90 343	123 940	139 638
Noviembre	75 769	97 353	113 075	151 724	226 160
Diciembre	54 421	61 210	79 683	113 516	121 340
TOTAL	437.143	840.961	943.568	1.275.905	1.641.889

/ Fuente: Dirección del Portal Web UNLP. Sobre visitas correspondientes a Portales de la Presidencia, no incluye accesos a los portales de Unidades Académicas y demás dependencias con dominio propio. Visitas: Acceso desde cada dirección IP diferente.

76- EVOLUCIÓN DE LIBROS PUBLICADOS

COLECCIONES	2001	2002	2003	2004	2005	2006	2007	2008	2009
Sociales	8	6	6	3	5	8	10	6	
Naturales	1	1	1	3		1			
Comunicaciones						1	5		
Exactas		1							
Cuentos								4	1
Novelas									1
Poesías									1
Cs. Biológicas									1
Economía								2	2
Educación									3
Filosofía									1
Historia									2
Lingüística									1
Literatura-Estudios									3
Psicología									2
Sociología									1
Otros	3	4	4	2	11	15	20	15	3
TOTAL	12	12	11	8	16	25	35	27	22

/ Fuente: Editorial de la UNLP.

77- CONVENIOS INTERINSTITUCIONALES FIRMADOS POR LA UNLP DISCRIMINADO POR CONTRAPARTE

CONTRAPARTE	2000	2001	2002	2003	2004	2005	2006	2007	2008	2009
Organismos Privados	26	35	52	90	123	181	176	138	162	164
Universidades Extranjeras	11	25	32	21	31	29	11	24	44	44
Municipalidades	33	9	12	18	13	7	21	10	11	10
Organismos Provinciales y Gubernamentales	14	9	13	12	13	10	17	12	13	10
Organismos Internacionales	3	3	5	2	7	4	8	11	4	12
Organismos Nacionales	12	10	6	13	16	10	14	17	22	26
Ministerios	4	6	3	4	8	5	37	2	5	7
Fundaciones	4	3	2	9	11	8	8	11	8	12
Bancos	3	4	5	2	3	4	0		3	5
Organismos Profesionales	6	7	12	19	14	19	12	8	16	10
Universidades Nacionales	3	4	7	2	9	7	9	6	5	5
TOTAL	119	115	149	192	248	284	313	239	293	305

/ Fuente: Dirección de convenios UNLP. Convenios centralizados en presidencia. Las UUAAs ejecutan anexos que deberían ser rubricados por el Presidente. Un mismo convenio marco, normalmente, tiene anexos que ejecutan diversas Unidades Académicas.

78- INFORMACIÓN PUBLICADA EN MEDIOS LOCALES SEGÚN SUPERFICIE y CANTIDAD DE NOTAS

MEDIO	2005		2006		2007		2008		2009	
	CM²	NOTAS	CM²	NOTAS	CM²	NOTAS	CM²	NOTAS	CM²	NOTAS
El Día	203.057,00	757	204.879,25	718	176.121,50	692	252.644,00	712	182.542,40	509
Hoy	247.032,60	635	266.938,50	594	203.871,50	522	297.332,00	677	203.962,00	437
Diagonales	S/D	S/D	S/D	S/D	S/D	S/D	215.152,00	547	150.825,50	433
TOTAL	450.089,60	1392	471.817,75	1312	379.993,00	1214	765.128,00	1936	537.329,90	1379

/ Fuente: Unidad de Prensa UNLP

79- INFORMACIÓN PUBLICADA EN MEDIOS NACIONALES SEGÚN SUPERFICIE y CANTIDAD DE NOTAS

MEDIOS	2005		2006		2007		2008		2009	
	CM²	NOTAS	CM²	NOTAS	CM²	NOTAS	CM²	NOTAS	CM²	NOTAS
Clarín	10.482,00	31	5.166,00	22	3.671,25	13	8.902,00	22	5.443,00	15
La Nación	8.024,50	25	5.186,50	16	6.587,00	17	10.682,00	28	6.234,00	10
Página/12	4.474,50	17	2.362,00	19	3.090,25	17	2.099,00	2	2.040,50	10
TOTAL	22.981,00	73	12.714,50	57	13.348,50	47	21.683,00	52	13.717,50	35

/ Fuente: Unidad de Prensa UNLP



6.

DATOS
DE INVESTIGACIÓN
y TRANSFERENCIA

FINANCIAMIENTO

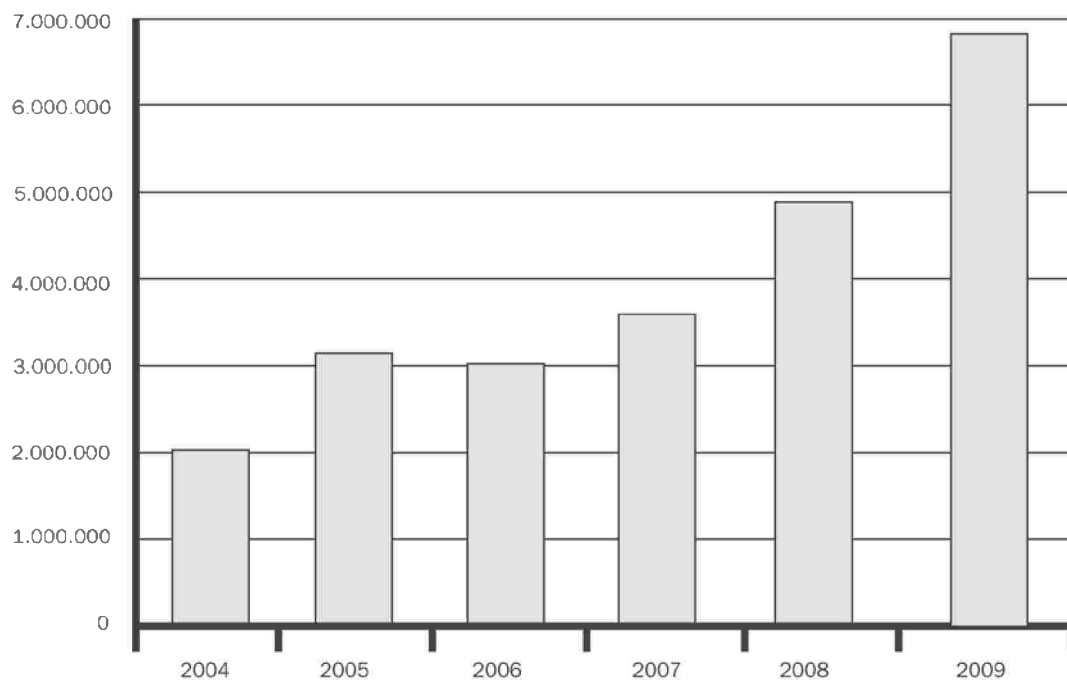

80 - DOCENTES INVESTIGADORES DEL PROGRAMA DE INCENTIVOS DISCRIMINADOS POR UNIDAD ACADÉMICA, DEDICACIÓN y CATEGORÍA (SEGÚN DEDICACIÓN PARA EL PROGRAMA DE INCENTIVOS)

UNIDAD ACADÉMICA	EXCLUSIVA					SEMIEXCLUSIVA					SIMPLE					TOT.
	I	II	III	IV	V	I	II	III	IV	V	I	II	III	IV	V	
Arquitectura y Urbanismo	7	8	15	4	0	1	0	2	11	24	0	1	2	2	1	78
Bellas Artes	4	8	10	5	4	1	5	24	17	7	0	0	1	1	4	91
Cs. Agrarias y Forestales	10	14	26	23	22	3	3	8	13	18	0	0	0	0	1	141
Cs. Astronómicas y Geofísicas	9	7	25	16	3	0	0	0	1	0	0	1	3	1	0	66
Cs. Económicas	6	1	8	2	8	2	1	1	4	2	1	0	1	0	3	40
Cs. Exactas	57	36	89	42	41	3	1	1	3	3	1	1	2	0	5	285
Cs. Jurídicas y Sociales	3	4	2	1	0	1	2	6	5	9	0	0	0	1	1	35
Cs. Médicas	8	11	26	6	13	0	2	4	2	1	0	0	1	0	2	76
Cs. Naturales y Museo	58	25	84	34	20	1	2	16	24	12	1	4	0	1	6	288
Cs. Veterinarias	6	13	30	34	21	1	1	6	7	13	0	1	3	0	2	138
Humanidades y Cs. de la Educación	19	14	56	35	11	5	4	14	30	48	0	1	3	2	6	248
Informática	2	1	15	8	6	1	0	0	5	1	1	2	1	1	1	45
Ingeniería	21	20	47	21	23	0	3	3	2	3	0	0	0	0	1	144
Odontología	0	3	5	6	18	0	0	2	8	13	1	1	1	1	1	60
Periodismo y Comunicación Social	5	5	19	7	12	0	1	10	13	16	0	0	3	3	2	96
Presidencia	0	0	1	0	0	0	0	0	0	0	0	0	0	0	0	1
Psicología	5	2	4	3	0	0	3	6	10	5	0	0	0	0	0	38
Trabajo Social	1	4	5	10	1	0	0	1	2	5	1	0	0	0	3	33
TOTAL UNLP	221	176	467	257	203	19	28	104	157	180	6	12	21	13	39	1.903

/ Fuente: Secretaría de Ciencia y Técnica - UNLP en el marco del Programa de Incentivos a Docentes Investigadores (SPU - MECyT)

81- DOCENTES INVESTIGADORES DEL PROGRAMA DE INCENTIVOS DISCRIMINADOS POR UNIDAD ACADÉMICA, DEDICACIÓN y CATEGORÍA (SEGÚN DEDICACIÓN DOCENTE)

UNIDAD ACADÉMICA	EXCLUSIVA					SEMIEXCLUSIVA					SIMPLE					TOT.
	I	II	III	IV	V	I	II	III	IV	V	I	II	III	IV	V	
Arquitectura y Urbanismo	7	8	12	4	0	1	0	3	11	24	0	1	4	2	1	78
Bellas Artes	4	8	8	5	3	1	5	25	17	7	0	0	2	1	5	91
Cs. Agrarias y Forestales	12	15	25	20	22	1	2	7	16	18	0	0	2	0	1	141
Cs. Astronómicas y Geofísicas	9	5	23	13	0	0	0	1	4	2	0	3	4	1	1	66
Cs. Económicas	3	1	7	2	8	4	1	1	4	2	2	0	2	0	3	40
Cs. Exactas	46	21	31	18	14	1	3	6	4	4	14	14	55	23	31	285
Cs. Jurídicas y Sociales	3	4	2	1	0	1	2	6	5	9	0	0	0	1	1	35
Cs. Médicas	8	9	17	6	8	0	3	7	2	4	0	1	7	0	4	76
Cs. Naturales y Museo	34	13	30	11	3	8	10	36	32	16	18	8	34	16	19	288
Cs. Veterinarias	6	12	27	29	19	1	2	6	10	13	0	1	6	2	4	138
Humanidades y Cs. de la Educación	19	14	45	32	11	4	2	19	32	48	1	3	9	3	6	248
Informática	2	1	14	8	5	1	0	0	5	1	1	2	2	1	2	45
Ingeniería	20	18	33	15	18	0	2	7	3	5	1	3	10	5	4	144
Odontología	0	3	6	6	18	0	0	1	8	13	1	1	1	1	1	60
Periodismo y Comunicación Social	5	5	21	8	12	0	1	8	12	16	0	0	3	3	2	96
Presidencia	0	0	1	0	0	0	0	0	0	0	0	0	0	0	0	1
Psicología	5	4	4	4	0	0	1	6	9	5	0	0	0	0	0	38
Trabajo Social	1	4	5	10	2	0	0	1	2	4	1	0	0	0	3	33
TOTAL UNLP	184	145	311	192	143	23	34	140	176	191	39	37	141	59	88	1.903

/ Fuente: Secretaría de Ciencia y Técnica - UNLP en el marco del Programa de Incentivos a Docentes Investigadores (SPU - MECyT)

82- EVOLUCIÓN DE DOCENTES INVESTIGADORES EN EL PROGRAMA DE INCENTIVOS POR DEDICACIÓN A LA INVESTIGACIÓN y UNIDAD ACADÉMICA

UNIDAD ACADÉMICA	2006				2007				2008				2009			
	EX	SE	SI	TOT.	EX	SE	SI	TOT.	EX	SE	SI	TOT.	EX	SE	SI	TOT.
Arquitectura y Urbanismo	22	41	7	70	23	43	9	75	34	33	7	74	34	38	6	78
Bellas Artes	22	74	11	107	24	71	10	105	31	60	10	101	31	54	6	91
Cs. Agrarias y Forestales	88	50	11	149	90	53	8	151	102	47	4	153	95	45	1	141
Cs. Astronómicas y Geofísicas	61	9	7	77	57	6	10	73	59	2	6	67	60	1	5	66
Cs. Económicas	22	9	4	35	18	12	4	34	19	11	5	35	25	10	5	40
Cs. Exactas	251	15	26	292	253	14	28	295	271	10	14	295	265	11	9	285
Cs. Jurídicas y Sociales	9	29	1	39	12	26	2	40	12	22	2	36	10	23	2	35
Cs. Médicas	61	13	2	76	66	10	1	77	62	9	4	75	64	9	3	76
Cs. Naturales y Museo	216	58	26	300	218	59	18	295	216	56	17	289	221	55	12	288
Cs. Veterinarias	95	36	4	135	101	34	6	141	102	30	6	138	104	28	6	138
Humanidades y Cs. de la Educación	90	125	22	237	84	138	23	245	101	121	17	239	135	101	12	248
Informática	28	10	7	45	29	11	7	47	32	5	7	44	32	7	6	45
Ingeniería	118	16	8	142	137	15	1	153	134	9	2	145	132	11	1	144
Odontología	26	29	6	61	26	25	5	56	24	25	6	55	32	23	5	60
Periodismo y Comunicación Social	48	49	10	107	43	52	12	107	47	42	11	100	48	40	8	96
Presidencia	2	3	1	6	2	1	1	4	1	1	0	2	1	0	0	1
Psicología	0	0	0	0	14	23	0	37	16	19	0	35	14	24	0	38
Trabajo Social	14	13	4	31	14	13	6	33	20	8	5	33	21	8	4	33
TOTAL UNLP	1.173	579	157	1.909	1.211	606	151	1.968	1.283	510	123	1.916	1.324	488	91	1.903

/ Fuente: Secretaría de Ciencia y Técnica - UNLP en el marco del Programa de Incentivos a Docentes Investigadores (SPU - MECyT). DE: Ded. Exclusiva, SE: Ded. Semiexclusiva y SI: Ded. Simple

83- EVOLUCIÓN DE DOCENTES INVESTIGADORES CATEGORIZADOS

DOCENTES CATEGORIZADOS	1994	2003	2005	2006	2007	2008	2009
TOTAL UNLP	1.845	3.072	3.462	3.477	3.501	3.513	3.519

/ Fuente: Secretaría de Ciencia y Técnica - UNLP en el marco del Programa de Incentivos a Docentes Investigadores (SPU - MECyT)

84- INSTITUTOS, CENTROS y LABORATORIOS POR UNIDAD ACADÉMICA

UNIDADES ACADÉMICAS	LABORATORIOS	CENTROS	INSTITUTOS	TOTAL
Arquitectura y Urbanismo	4	2	2	8
Bellas Artes	0	0	1	1
Cs. Agrarias y Forestales	5	3	2	10
Cs. Astronómicas y Geofísicas	1	0	1	2
Cs. Económicas	1	3	5	9
Cs. Exactas	19	5	4	28
Cs. Jurídicas y Sociales	0	0	14	14
Cs. Médicas	3	6	2	11
Cs. Naturales y Museo	10	3	4	17
Cs. Veterinarias	7	2	4	13
Humanidades y Cs. De la Educación	0	12	3	15
Informática	2	0	1	3
Ingeniería	12	0	1	13
Odontología	0	0	0	0
Periodismo y Comunicación Social	0	7	0	7
Psicología	0	1	0	1
Trabajo Social	0	0	0	0
TOTAL UNLP	64	44	44	152

/ Fuente: Secretaría de Ciencia y Técnica - UNLP (Información aportada por Unidades Académicas)

85- DOCENTES INVESTIGADORES DE OTROS ORGANISMOS, CON LUGAR DE TRABAJO EN LA UNLP

UNIDAD ACADÉMICA	CONICET	CICPBA	OTROS ORG	TOTAL
Arquitectura y Urbanismo	11	0	29	40
Bellas Artes	1	2	15	18
Cs. Agrarias y Forestales	17	8	10	35
Cs. Astronómicas y Geofísicas	46	2	6	54
Cs. Económicas	6	1	5	12
Cs. Exactas	200	35	16	251
Cs. Jurídicas y Sociales	1	0	6	7
Cs. Médicas	36	10	3	49
Cs. Naturales y Museo	153	37	19	209
Cs. Veterinarias	18	8	23	49
Humanidades y Cs. de la Educación	42	1	60	103
Informática	4	6	6	16
Ingeniería	68	18	5	91
Odontología	0	0	20	20
Periodismo y Comunicación Social	1	0	8	9
Presidencia	0	0	1	1
Psicología	0	1	18	19
Trabajo Social	2	0	9	11
TOTAL UNLP	606	129	259	994

/ Fuente: Secretaría de Ciencia y Técnica - UNLP en el marco del Programa de Incentivos a Docentes Investigadores (SPU - MECyT)

86- BECARIOS UNLP DISCRIMINADOS POR UNIDAD ACADÉMICA y TIPO DE BECA

UNIDAD ACADÉMICA	INICIACIÓN	PERFECCIONAMIENTO	FORM. SUPERIOR	PFDT (PRh)*	TOTAL
Arquitectura y Urbanismo	7	6	2	0	15
Bellas Artes	8	8	6	0	22
Cs. Agrarias y Forestales	5	2	0	2	9
Cs. Astronómicas y Geofísicas	0	1	3	0	4
Cs. Económicas	1	0	0	0	1
Cs. Exactas	4	2	3	3	12
Cs. Jurídicas y Sociales	4	1	0	0	5
Cs. Médicas	1	4	2	0	7
Cs. Naturales y Museo	9	6	4	0	19
Cs. Veterinarias	3	1	1	2	7
Humanidades y Cs. de la Educación	8	6	4	0	18
Informática	3	0	0	0	3
Ingeniería	1	0	0	6	7
Odontología	1	1	1	0	3
Periodismo y Comunicación Social	3	3	4	0	10
Psicología	5	0	1	0	6
Trabajo Social	3	1	3	0	7
TOTAL UNLP	66	42	34	13	155

/ Fuente: Secretaría de Ciencia y Técnica - UNLP en el marco del Programa de Becas de Investigación de la UNLP *Programa de Recursos Humanos Becas doctorales

87- EVOLUCIÓN DE BECARIOS UNLP POR UNIDAD ACADÉMICA

UNIDAD ACADÉMICA	2001	2002	2003	2004	2005	2006	2007	2008	2009*
Arquitectura y Urbanismo	13	11	9	13	14	12	12	14	15
Bellas Artes	7	8	8	9	15	19	19	24	22
Cs. Agrarias y Forestales	9	11	10	11	11	9	8	9	9
Cs. Astronómicas y Geofísicas	4	4	3	2	4	5	7	6	4
Cs. Económicas	3	2	4	5	4	2	3	3	1
Cs. Exactas	19	16	16	11	10	9	8	5	12
Cs. Jurídicas y Sociales	4	6	6	5	6	5	6	5	5
Cs. Médicas	8	9	8	7	5	4	4	7	7
Cs. Naturales y Museo	17	21	25	28	26	29	23	19	19
Cs. Veterinarias	11	10	10	10	8	8	7	7	7
Humanidades y Cs. de la Educación	32	29	22	18	18	20	20	16	18
Informática	2	2	6	6	5	4	2	5	3
Ingeniería	4	3	3	3	3	4	1	2	7
Odontología	2	3	3	4	3	2	3	3	3
Periodismo y Comunicación Social	7	8	11	11	12	10	10	10	10
Presidencia	0	0	0	0	1	0	0	0	0
Psicología							2	4	6
Trabajo Social	2	3	4	4	6	5	6	5	7
TOTAL UNLP	144	146	148	147	151	147	141	144	155

/ Fuente: Secretaría de Ciencia y Técnica - UNLP en el marco del Programa de Becas de Investigación de la UNLP *Incluye PRH becas doctorales

88- SUBSIDIOS PARA VIAJES y JÓVENES INVESTIGADORES UNLP DISCRIMINADOS POR UNIDAD ACADÉMICA

UNIDAD ACADÉMICA	VIAJES	JÓV. INV.	TOTAL
Arquitectura y Urbanismo	6	3	9
Bellas Artes	9	4	13
Cs. Agrarias y Forestales	6	3	9
Cs. Astronómicas y Geofísicas	8	0	8
Cs. Económicas	4	0	4
Cs. Exactas	44	20	64
Cs. Jurídicas y Sociales	3	0	3
Cs. Médicas	17	9	26
Cs. Naturales y Museo	31	24	55
Cs. Veterinarias	4	5	9
Humanidades y Cs. de la Educación	31	14	45
Informática	18	6	24
Ingeniería	16	8	24
Odontología	2	1	3
Periodismo y Comunicación Social	2	0	2
Psicología	2	3	5
Trabajo Social	1	2	3
TOTAL UNLP	204	102	306

/ Fuente: Secretaría de Ciencia y Técnica - UNLP

89- PROYECTOS DE INVESTIGACIÓN EN EJECUCIÓN, ACREDITADOS POR LA UNLP, DISCRIMINADOS POR UNIDAD ACADÉMICA

UNIDAD ACADÉMICA	2003	2004	2005	2006	2007	2008	2009
Arquitectura y Urbanismo	14	15	18	24	22	22	23
Bellas Artes	33	38	40	46	43	38	42
Cs. Agrarias y Forestales	31	32	35	36	38	40	36
Cs. Astronómicas y Geofísicas	19	17	17	19	20	21	23
Cs. Económicas	13	11	14	20	18	19	18
Cs. Exactas	94	98	103	104	103	103	109
Cs. Jurídicas y Sociales	11	17	17	20	18	23	23
Cs. Médicas	19	18	18	20	22	22	28
Cs. Naturales y Museo	95	98	99	113	117	118	121
Cs. Veterinarias	25	23	26	24	24	30	27
Humanidades y Cs. de la Educación	78	83	84	91	85	92	96
Informática	3	3	3	5	5	5	5
Ingeniería	21	23	28	29	30	32	33
Odontología	16	13	15	15	14	14	15
Periodismo y Comunicación Social	33	31	33	36	38	35	33
Presidencia	1	1	1	9	1	1	1
Psicología	0	0	0	0	15	13	16
Trabajo Social	7	8	8	3	8	8	9
TOTAL UNLP	513	529	559	614	621	636	658

/ Fuente: Secretaría de Ciencia y Técnica - UNLP en el marco del Programa de Incentivos a Docentes Investigadores (SPU - MECyT)

RESULTADOS DE INVESTIGACIÓN

90- PUBLICACIONES CIENTÍFICAS Y ACTAS DE CONGRESOS CON Y SIN REFERATO

UNIDADES ACADÉMICAS	ART. REV. C/REFERATO	ART. REV. S/REFERATO	TOTAL ART. REV.	CONGR. C/REFERATO	CONGR. S/REFERATO	TOTAL CONGRESOS
Arquitectura y Urbanismo	41	24	65	68	9	77
Bellas Artes	63	15	78	101	13	114
Cs. Agrarias	114	12	126	278	13	291
Cs. Astronómicas y Geofísicas	74	14	88	30	10	40
Cs. Económicas	22	3	25	32	7	39
Cs. Exactas	515	9	524	384	21	405
Cs. Jurídicas y Sociales	41	41	82	18	18	36
Cs. Médicas	48	1	49	74	3	77
Cs. Naturales y Museo	382	22	404	590	38	628
Cs. Veterinarias	111	5	116	188	6	194
Humanidades y Cs. de la Educación	250	32	282	235	68	303
Informática	4	0	4	54	7	61
Ingeniería	106	10	116	183	3	186
Odontología	14	11	25	246	10	256
Periodismo y Comunicación Social	71	27	98	48	45	93
Presidencia	2	0	2	10	0	10
Psicología	13	0	13	40	3	43
Trabajo Social	14	8	22	57	13	70
TOTAL UNLP	1885	234	2119	2636	287	2923

/ Fuente: Secretaría de Ciencia y Técnica UNLP en base a Información declarada por directores de Proyectos de Investigación

91- OTROS RESULTADOS DE INVESTIGACIONES

UNIDADES ACADÉMICAS	LIBROS		CAPÍTULOS DE LIBROS		PATENTES REGISTRADAS		CONTRATOS		REGISTROS DE PROPIEDAD INTELECTUAL	
	CANT.	%	CANT.	%	CANT.	%	CANT.	%	CANT.	%
Arquitectura y Urbanismo	10	5,26%	5	0,94%		0,00%	6	1,70%		0,00%
Bellas Artes	14	7,37%	51	9,55%	1	16,67%	12	3,40%	6	66,67%
Cs. Agrarias y Forestales	8	4,21%	44	8,24%		0,00%	33	9,35%	1	11,11%
Cs. Astronómicas y Geofísicas	2	1,05%	8	1,50%		0,00%	23	6,52%		0,00%
Cs. Económicas	5	2,63%	17	3,18%		0,00%	3	0,85%		0,00%
Cs. Exactas	5	2,63%	15	2,81%	2	33,33%	5	1,42%		0,00%
Cs. Jurídicas y Sociales	14	7,37%	35	6,55%		0,00%	2	0,57%		0,00%
Cs. Médicas	0	0,00%	5	0,94%		0,00%	3	0,85%		0,00%
Cs. Naturales y Museo	24	12,63%	40	7,49%		0,00%	8	2,27%		0,00%
Cs. Veterinarias	2	1,05%	5	0,94%		0,00%	94	26,63%		0,00%
Humanidades y Cs. de la Educ.	62	32,63%	231	43,26%		0,00%	12	3,40%		0,00%
Informática	1	0,53%	4	0,75%		0,00%	41	11,61%		0,00%
Ingeniería	8	4,21%	26	4,87%	3	50,00%	58	16,43%	1	11,11%
Odontología	4	2,11%	1	0,19%		0,00%	3	0,85%		0,00%
Periodismo y Comunic. Social	19	10,00%	27	5,06%		0,00%	19	5,38%		0,00%
Presidencia	7	3,68%	0	0,00%		0,00%	1	0,28%		0,00%
Psicología	2	1,05%	17	3,18%		0,00%	20	5,67%	1	11,11%
Trabajo Social	3	1,58%	3	0,56%		0,00%	10	2,83%		0,00%
TOTAL UNLP	190	100,00%	534	100,00%	6	100,00%	353	100,00%	9	100,00%

/ Fuente: Secretaría de Ciencia y Técnica UNLP en base a Información declarada por directores de Proyectos de Investigación

92- DESCARGA DE ARTICULOS CIENTIFICOS POR INVESTIGADORES UNLP

ARTICULOS DESCARGADOS	2004	2005	2006	2007	2008	2009
Biblioteca Secyt	75.260	152.805	165.012	311.398	342.538	376.471
Prebi*	2.469	3.013	2.954	2.127	1.856	1.772
TOTAL	77.729	155.818	167.966	313.525	344.394	378.243

/ Fuente: Biblioteca Secyt - MinCyT y PrEBi: Proyecto de Enlace de Bibliotecas. PrEBi busca y obtiene para la UNLP los documentos que no se encuentran en SeCyt ni en las bibliotecas universitarias.

93- FINANCIAMIENTO DE LA UNLP PARA BECAS y SUBSIDIOS DE INVESTIGACIÓN

UNIDAD ACADÉMICA	BECAS (1)*	SUBS. PROy. (1)	S. J. I. (2)	SUB.VIAJES/ES-TADÍAS (2)	TOTAL	%
Arquitectura y Urbanismo	326.094,36	96.732,00	4.800,00	17.780,00	445.406,36	6,50%
Bellas Artes	526.823,36	150.217,00	6.400,00	22.958,00	706.398,36	10,31%
Cs. Agrarias	152.948,96	188.815,00	10.548,00	13.400,00	365.711,96	5,34%
Cs. Astronómicas y Geofísicas	74.832,23	124.194,00	0,00	18.300,00	217.326,23	3,17%
Cs. Económicas	15.683,24	64.462,00	0,00	8.800,00	88.945,24	1,30%
Cs. Exactas	213.579,41	546.634,00	36.282,00	112.089,00	908.584,41	13,26%
Cs. Jurídicas y Sociales	97.240,13	64.148,00	0,00	8.400,00	169.788,13	2,48%
Cs. Médicas	15.683,24	134.083,00	14.400,00	41.650,00	205.816,24	3,00%
Cs. Naturales y Museo	337.276,94	500.888,00	38.400,00	80.750,00	957.314,94	13,97%
Cs. Veterinarias	132.243,22	166.235,00	13.748,00	9.652,00	321.878,22	4,70%
Humanidades y Cs. de la Educación	405.392,94	345.909,00	22.400,00	86.850,00	860.551,94	12,56%
Informática	53.628,44	47.664,00	9.600,00	36.200,00	147.092,44	2,15%
Ingeniería	62.839,42	241.673,00	65.272,00	34.494,00	404.278,42	5,90%
Odontología	105.210,61	61.571,00	1.600,00	5.600,00	173.981,61	2,54%
Periodismo y Comunicación Social	328.530,51	129.238,00	0,00	4.700,00	462.468,51	6,75%
Presidencia	0,00	6.251,00	0,00	0,00	6.251,00	0,09%
Psicología	121.029,32	68.956,00	4.800,00	5.400,00	200.185,32	2,92%
Trabajo Social	160.504,28	44.380,00	3.200,00	1.200,00	209.284,28	3,05%
TOTAL UNLP	3.129.540,83	2.982.050,00	231.450,00	508.223,00	6.851.263,63	100,00%

/ Fuente: Secretaría de Ciencia y Técnica- UNLP. (1) Presupuesto Ciencia y Técnica. (2) Ordenanza Nro. 219 S. J. I. : Subsidios a Jóvenes Investigadores
*Incluye PRH Becas doctorales

94- EVOLUCIÓN DEL FINANCIAMIENTO DE LA UNLP PARA BECAS y SUBSIDIOS DE INVESTIGACIÓN

UNIDAD ACADÉMICA	2003	2004	2005	2006	2007	2008	2009
Arquitectura y Urbanismo	91 948,00	122 276,00	181 636,00	167 023,00	205 604,53	305 452,37	445 406,36
Bellas Artes	99 911,65	110 680,76	212 059,57	259 787,60	331 332,71	553 580,57	706 398,36
Cs. Agrarias y Forestales	124 013,41	134 571,56	220 096,21	199 790,18	226 865,46	327 563,45	365 711,96
Cs. Astronómicas y Geofísicas	52 530,00	50 554,00	93 218,15	101 391,95	125 834,75	200 377,24	217 326,23
Cs. Económicas	37 932,88	48 167,00	62 622,21	55 771,15	71 817,66	93 980,32	88 945,24
Cs. Exactas	246 253,81	245 266,38	407 046,07	383 188,00	424 981,83	537 917,62	908 584,41
Cs. Jurídicas y Sociales	61 354,00	60 743,00	85 652,00	74 522,76	103 880,42	138 997,29	169 788,13
Cs. Médicas	85 680,25	93 914,16	125 883,75	112 642,75	140 984,85	194 264,13	205 816,24
Cs. Naturales y Museo	294 461,62	345 546,80	520 332,37	548 173,55	604 066,60	718 255,43	957 314,94
Cs. Veterinarias	126 199,40	122 891,71	179 171,31	166 906,94	186 759,33	259 036,98	321 878,22
Humanidades y Cs. de la Educación	279 797,00	269 659,00	385 247,00	382 969,00	471 005,88	587 117,77	860 551,94
Informática	46 174,00	59 173,88	81 066,18	75 687,94	66 216,01	107 994,27	147 092,44
Ingeniería	77 103,00	76 992,00	158 450,00	152 924,00	154 291,00	213 812,20	404 278,42
Odontología	42 399,58	47 841,27	72 441,11	52 576,92	72 277,00	106 006,00	173 981,61
Periodismo y Comunicación Social	110 534,54	124 908,47	192 374,55	163 007,09	223 907,37	301 915,00	462 468,51
Presidencia	2 233,00	1 664,00	11 137,00	8 860,00	4 981,00	4 978,00	6 251,00
Psicología	0,00	0,00	0,00	0,00	60 316,89	105 905,13	200 185,32
Trabajo Social	36 834,13	44 729,09	71 878,00	72 052,00	103 539,00	127 068,14	209 284,28
TOTAL UNLP	1.815.360,27	1.959.579,08	3.060.311,48	2.977.274,83	3.578.662,29	4.884.221,91	6.851.263,63

/ Fuente: Secretaría de Ciencia y Técnica- UNLP



7.

DATOS DE
INFRAESTRUCTURA

METROS CUADRADOS TOTALES

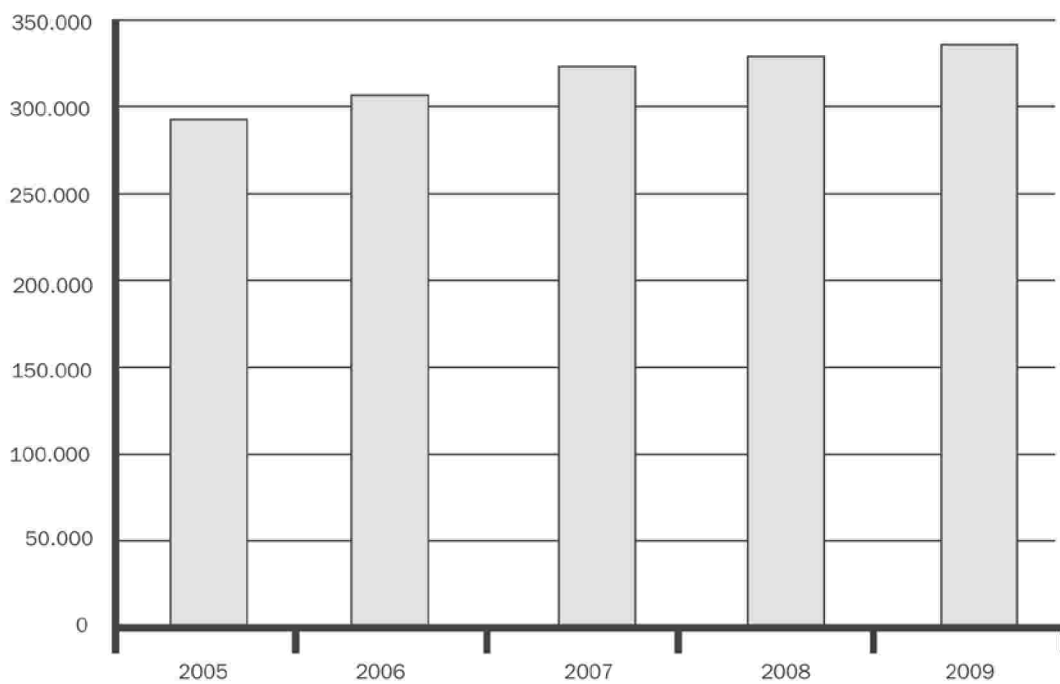

95- METROS CUADRADOS TOTALES UNLP POR ÁREA

	2005	2006	2007	2008	2009
Facultades	201 957,94	207 383,94	233 546,06	237 061,21	240 649,46
Colegios	34 458,73	36 260,83	36 260,83	36 260,83	36 801,58
Otras Dependencias	56 440,52	56 870,52	51 176,42	51 176,42	56 042,92
TOTAL UNLP	292.857,19	300.515,29	320.983,31	324.498,46	333.493,96

/ Fuente: Secretaría de Planeamiento, Obras y Servicios de la UNLP

96- METROS CUADRADOS CUBIERTOS POR DEPENDENCIA - FACULTADES

UNIDAD ACADÉMICA	METROS CUADRADOS (2005)	METROS CUADRADOS (2006)	METROS CUADRADOS (2007)	METROS CUADRADOS (2008)	METROS CUADRADOS (2009)
Arquitectura y Urbanismo	6 309,59	6 939,59	8 239,59	8 459,59	8 679,59
Bellas Artes	8 573,47	8 573,47	8 873,47	10 808,37	11 536,94
Cs. Agrarias y Forestales	16 629,90	16 879,90	17 837,90	17 837,90	17 837,90
Cs. Astronómicas y Geofísicas	6 916,00	6 916,00	7 756,00	7 756,00	7 756,00
Cs. Económicas	13 512,00	13 512,00	14 352,00	14 352,00	14 602,00
Cs. Exactas (1)	28 058,15	28 278,15	29 148,15	30 150,30	32 427,33
Cs. Jurídicas y Sociales	6 395,00	7 110,00	14 030,00	14 030,00	14 030,00
Cs. Médicas	18 345,00	19 301,00	19 301,00	19 301,00	19 301,00
Cs. Naturales y Museo	27 248,77	28 403,77	28 403,77	28 403,77	28 403,77
Cs. Veterinarias	15 600,00	15 600,00	16 558,00	16 558,00	16 653,00
Humanidades y Cs. De la Educación	8 764,14	8 764,14	11 049,14	11 407,14	11 754,11
Informática	3 946,15	3 946,15	7 846,15	7 846,15	5 562,00
Ingeniería	29 370,77	29 370,77	30 010,77	30 010,77	31 090,70
Odontología	5 768,00	5 768,00	8 333,12	8 333,12	8 333,12
Periodismo y Comunicación Social	2 939,00	2 939,00	4 673,00	4 673,00	5 548,00
Psicología	0,00	1 350,00	3 015,00	3 015,00	3 015,00
Trabajo Social	3 582,00	3 732,00	4 119,00	4 119,00	4 119,00
TOTAL UNLP	201.957,94	207.383,94	233.546,06	237.061,11	240.649,46

/ Fuente: Secretaría de Planeamiento, Obras y Servicios de la UNLP. (1) Se incluyen 1 002,15 m2 del alquiler del Edificio anexo calle 49

97- METROS CUADRADOS CUBIERTOS POR DEPENDENCIA - COLEGIOS

COLEGIOS y OTRAS DEPENDENCIAS	METROS CUADRADOS (2005)	METROS CUADRADOS (2006)	METROS CUADRADOS (2007)	METROS CUADRADOS (2008)	METROS CUADRADOS (2009)
Bachillerato de Bellas Artes	2 660,00	2 660,00	2 660,00	2 660,00	2 660,00
Colegio Nacional	10 063,03	10 063,03	10 063,03	10 063,03	10 603,78
Escuela Graduada J. V. González	7 115,80	7 115,80	7 115,80	7 115,80	7 115,80
Escuela Inchausti	10 744,00	10 994,00	10 744,00	10 744,00	10 994,00
Liceo Víctor Mercante	3 875,90	5 428,00	5 428,00	5 428,00	5 428,00
TOTAL COLEGIOS	34.458,73	36.260,83	36.010,83	36.010,83	36.801,58

/ Fuente: Secretaría de Planeamiento, Obras y Servicios de la UNLP

98- METROS CUADRADOS CUBIERTOS POR DEPENDENCIA- OTRAS DEPENDENCIAS

DEPENDENCIAS	METROS CUADRADOS (2007)	METROS CUADRADOS (2008)	METROS CUADRADOS (2009)
Presidencia y Dependencias	51.176,42	51.176,42	51.361,92
Albergue Universitario	0,00	0,00	3.810,00
Hospital Naval	0,00	0,00	871,00
TOTAL OTRAS DEPENDENCIAS	51.176,42	51.176,42	56.042,92

/ Fuente: Secretaría de Planeamiento, Obras y Servicios de la UNLP

99- DISPONIBILIDAD DE AULAS, PLAZAS EN AULAS, PLAZAS INFORMÁTICAS, LABORATORIOS y PLAZAS EN LABORATORIOS EN FACULTADES

UNIDAD ACADÉMICA	AULAS	CAPACIDAD EN AULAS	PLAZAS INFORMÁTICAS	LABORATORIOS	CAPACIDAD EN LABORATORIOS
Arquitectura y Urbanismo	19	3.069	28	15	258
Bellas Artes	32	4.468	10	7	495
Cs. Agrarias y Forestales	22	1.442	153	12	431
Cs. Astronómicas y Geofísicas	9	446	9	1	30
Cs. Económicas	42	4.380	36	0	0
Cs. Exáctas	24	2.005	29	28	1.428
Cs. Jurídicas y Sociales	34	2.565	15	0	0
Cs. Médicas	22	1.965	0	26	415
Cs. Naturales y Museo	22	1.295	15	3	105
Cs. Veterinarias	20	1.700	S/D	13	400
Humanidades y Cs. De la Educación	59	2.680	34	3	65
Informática	14	683	235	3	126
Ingeniería	38	1.795	75	24	510
Odontología	16	510	40	4	110
Periodismo y Comunicación Social	17	1.090	9	3	21
Psicología	13	500	0	0	0
Trabajo Social	13	1.450	29	6	36
TOTAL UNLP	418	32.043	717	148	4.430

/ Fuente: Secretaría de Planeamiento, Obras y Servicios en base a datos provistos por Unidades Académicas

100- DISPONIBILIDAD DE AULAS, PLAZAS EN AULAS, PLAZAS INFORMÁTICAS, LABORATORIOS y PLAZAS EN LABORATORIOS EN COLEGIOS

COLEGIO	AULAS	CAPACIDAD EN AULAS	PLAZAS INFORMÁTICAS	LABORATORIOS	CAPACIDAD EN LABORATORIOS
Bachillerato de Bellas Artes	27	1.227	0	7	185
Colegio Nacional	39	1.170	23	4	120
Escuela Graduada J. V. González	20	600	15	2	55
Escuela Inchausti	12	310	16	3	40
Liceo Víctor Mercante	19	590	13	3	100
TOTAL UNLP	117	3.897	67	19	500

/ Fuente: Secretaría de Planeamiento, Obras y Servicios en base a datos provistos por Unidades Académicas

101- BIBLIOTECAS - RECURSOS: INFRAESTRUCTURA, EQUIPAMIENTO y PERSONAL

UNIDADES ACADÉMICAS	SUPERFICIE PER CÁPITA	PUESTOS DE CONSULTA (ASIENTOS)	ESTUDIANTES POR PUESTO DE CONSULTA	PUESTOS DE CONSULTA DIGITALES (CANTIDAD)	ESTANTERÍA ABIERTA (%)	ESTANTERÍA CERRADA (%)
Arquitectura y Urbanismo	0,05	60	121	16	0,00	100,00
Bellas Artes	0,01	16	707	0	0,00	100,00
Cs. Agrarias y Forestales / Cs. Veterinarias	0,27	250	20	6	84,42	15,58
Cs. Astronómicas y Geofísicas	0,36	16	27	0	0,00	100,00
Cs. Económicas	0,02	110	128	2	0,00	100,00
Cs. Jurídicas y Sociales	0,11	186	62	1	16,95	83,05
Cs. Médicas	0,08	112	52	6	0,00	100,00
Cs. Naturales y Museo	0,22	94	34	12	31,85	68,15
Humanidades y Cs. de la Educación / Psicología	0,08	146	104	14	34,52	65,48
Informática	0,03	33	142	3	0,00	100,00
Ingeniería	0,13	112	62	4	29,67	70,33
Periodismo y Comunicación Social	0,02	25	260	3	0,00	100,00
Trabajo Social	0,02	30	67	0	0,00	100,00
TOTALES y PROMEDIOS	0,11	1190	137	67	15,19	84,81

COLEGIOS	SUPERFICIE PER CÁPITA	PUESTOS DE CONSULTA (ASIENTOS)	ESTUDIANTES POR PUESTO DE CONSULTA	PUESTOS DE CONSULTA DIGITALES (CANTIDAD)	ESTANTERÍA ABIERTA (%)	ESTANTERÍA CERRADA (%)
Bachillerato Bellas Artes	0,07	19	42,05	0	16,00	84,00
Esc. Graduada J. V. González	0,41	86	10,53	1	73,76	26,24
Liceo Víctor Mercante	0,09	18	45,28	1	0,00	100,00
TOTALES y PROMEDIOS	0,19	123	32,62	2	29,92	70,08

BIBLIOTECA PÚBLICA	SUPERFICIE PER CÁPITA	PUESTOS DE CONSULTA (ASIENTOS)	ESTUDIANTES POR PUESTO DE CONSULTA	PUESTOS DE CONSULTA DIGITALES (CANTIDAD)	ESTANTERÍA ABIERTA (%)	ESTANTERÍA CERRADA (%)
Biblioteca Pública **	0,05	249	436,73	14	8,06	91,94

/ Fuente: ROBLE. Proyecto cooperativo de bibliotecas UNLP

Notas

Superficie per cápita: Superficie total de la Biblioteca, en metros cuadrados, por usuario potencial. El cálculo de superficie contempla todos los espacios pertenecientes a la Biblioteca: áreas de servicios, salas de lectura, sectores cerrados al público, depósitos abiertos, espacios de circulación, espacios o áreas de trabajo, sanitarios, etc.

Plazas de lectura: Cantidad total de asientos (con o sin mesa) destinados a la lectura y al estudio, formales e informales, en todos los puntos de servicio. Incluye los puestos de consulta al catálogo y los puestos que la Biblioteca provee en aulas o laboratorios informáticos, que puedan estar disponibles para uso o consulta de materiales de la Biblioteca.

Estudiantes por plaza de lectura: Cantidad de estudiantes (grado y posgrado) por plaza de lectura disponible en la Biblioteca.

PCI p/usuarios: Cantidad de PCs destinadas a los usuarios, con conexión a Internet.

Est. Abierta: Porcentaje de metros lineales de estantería que son de libre acceso a los usuarios, en todos los puntos de servicio. Libre acceso significa que los usuarios acceden de forma directa al material bibliográfico contenido en estas estanterías.

Est. Cerrada: Porcentaje de metros lineales de estantería que no son de libre acceso a los usuarios, en todos los puntos de servicio. Esto significa que para acceder al material ubicado en estas estanterías el usuario debe solicitarlo al personal de atención al público.

** Los indicadores de la Biblioteca Pública están calculados en relación al total de la población de la UNLP (cuando se indica per cápita o por estudiante)

102- BIBLIOTECAS - RECURSOS: COLECCIONES

UNIDADES ACADÉMICAS	TAMAÑO DE LA COLECCIÓN MONOGRÁFICA	VOLÚMENES POR ESTUDIANTE	REVISTAS ABIERTAS (TÍTULOS)	REVISTAS ABIERTAS POR DOCENTE/ INVESTIGADOR	MATERIALES ESPECIALES (VOLÚMENES)	RECURSOS ELECTRÓNICOS
Arquitectura y Urbanismo	13 855	1,91	50	0,05	11 055	0
Bellas Artes	20 630	1,82	12	0,01	9 946	0
Cs. Agrarias y Forestales / Cs. Veterinarias	100 000	19,96	195	0,23	183	367
Cs. Astronómicas y Geofísicas	11 117	26,10	17	0,08	1 056	6
Cs. Económicas	31 230	2,22	63	0,08	0	0
Cs. Jurídicas y Sociales	93 020	8,07	175	0,29	155	6
Cs. Médicas	10 588	1,80	46	0,04	71	2 260
Cs. Naturales y Museo	42 066	13,13	1 023	1,36	300	1 551
Humanidades y Cs. de la Educación / Psicología	94 317	6,21	353	0,31	203	6 479
Informática	2 954	0,63	10	0,03	266	534
Ingeniería	45 827	6,59	141	0,14	361	1 344
Periodismo y Comunicación Social	17 700	2,73	75	0,09	445	600
Trabajo Social	5 367	2,67	30	0,13	55	9
TOTALES y PROMEDIOS	488.671	7,22	2.190	0,22	24.096	13.156

COLEGIOS	TAMAÑO DE LA COLECCIÓN MONOGRÁFICA	VOLÚMENES POR ESTUDIANTE	REVISTAS ABIERTAS (TÍTULOS)	REVISTAS ABIERTAS POR DOCENTE/ INVESTIGADOR	MATERIALES ESPECIALES (VOLÚMENES)	RECURSOS ELECTRÓNICOS
Bachillerato Bellas Artes	9 089	11,38	1	0,00	2649	1
Esc. Graduada J. V. González	19 732	21,78	1	0,01	0	0
Liceo Víctor Mercante	13 345	16,37	0	0,00	50	0
TOTALES y PROMEDIOS	42.166	16,51	2	0,00	2699	1

BIBLIOTECA PÚBLICA	TAMAÑO DE LA COLECCIÓN MONOGRÁFICA	VOLÚMENES POR ESTUDIANTE	REVISTAS ABIERTAS (TÍTULOS)	REVISTAS ABIERTAS POR DOCENTE/ INVESTIGADOR	MATERIALES ESPECIALES (VOLÚMENES)	RECURSOS ELECTRÓNICOS
Biblioteca Pública **	547 975	5,04	526	0,04	52	0

/ Fuente: ROBLE. Proyecto cooperativo de bibliotecas UNLP

Notas

Tamaño de la colección monográfica: Cantidad de volúmenes monográficos existentes en la biblioteca (libros, tesis, folletos, etc.)

Volúmenes por estudiante: Cantidad de volúmenes por estudiante (grado y posgrado)

Revistas abiertas: Cantidad de títulos de revistas (publicaciones periódicas científico académicas) que se reciben regularmente

Revistas abiertas por docente/investigador: Cantidad de títulos de revistas que se reciben regularmente por docente-investigador

Materiales especiales: Cantidad de volúmenes o unidades físicas de materiales especiales existentes en la Biblioteca (documentos audiovisuales, partituras, cartografía, tridimensionales, fotografías, etc.)

Recursos electrónicos: Cantidad de recursos electrónicos disponibles (libros y revistas electrónicas, bases de datos y documentos digitales)

** Los indicadores de la Biblioteca Pública están calculados en relación al total de la población de la UNLP (cuando se indica per cápita, por estudiante o por docente)

103- BIBLIOTECAS: INDICADORES DE APERTURA y PROCESOS

UNIDADES ACADÉMICAS	MEDIA DE HORAS POR SEMANA	DÍAS ABIERTOS EN EL AÑO	AVANCE EN LA INFORMATIZACIÓN DE MONOGRAFÍAS (%)	AVANCE EN LA INFORMATIZACIÓN DE REVISTAS (%)	SITIO WEB	CATÁLOGO EN LÍNEA DE ACCESO PÚBLICO (OPAC)
Arquitectura y Urbanismo	50,00	206	93,92	100,00	SI	SI
Bellas Artes	45,00	194	23,14	0,00	NO	NO
Cs. Agrarias y Forestales / Cs. Veterinarias	53,00	220	100,00	100,00	SI	SI
Cs. Astronómicas y Geofísicas	45,00	220	57,70	0,00	SI	NO
Cs. Económicas	55,00	201	51,97	100,00	SI	SI
Cs. Jurídicas y Sociales	57,30	198	100,00	96,50	SI	SI
Cs. Médicas	50,00	209	70,63	100,00	SI	NO
Cs. Naturales y Museo	45,00	212	91,29	100,00	SI	SI
Humanidades y Cs. de la Educación / Psicología	55,00	198	99,05	100,00	SI	SI
Informática	60,00	210	100,00	100,00	SI	SI
Ingeniería	60,75	232	79,49	66,10	SI	SI
Periodismo y Comunicación Social	50,00	197	100,00	68,54	SI	SI
Trabajo Social	60,00	212	100,00	100,00	NO	NO
PROMEDIOS	52,77	208	82,09	79,32	11 SI / 2 NO	9 SI / 4 NO

COLEGIOS	MEDIA DE HORAS POR SEMANA	DÍAS ABIERTOS EN EL AÑO	AVANCE EN LA INFORMATIZACIÓN DE MONOGRAFÍAS (%)	AVANCE EN LA INFORMATIZACIÓN DE REVISTAS (%)	SITIO WEB	CATÁLOGO EN LÍNEA DE ACCESO PÚBLICO (OPAC)
Bachillerato Bellas Artes	60	192	59,37	0,00	NO	NO
Esc. Graduada J. V. González	45	141	26,86	0,00	SI	NO
Liceo Víctor Mercante	60	200	100,00	0,00	NO	SI
PROMEDIOS	55,00	178	62,08	0,00	1 SI / 2 NO	1 SI / 2 NO

BIBLIOTECA PÚBLICA	MEDIA DE HORAS POR SEMANA	DÍAS ABIERTOS EN EL AÑO	AVANCE EN LA INFORMATIZACIÓN DE MONOGRAFÍAS (%)	AVANCE EN LA INFORMATIZACIÓN DE REVISTAS (%)	SITIO WEB	CATÁLOGO EN LÍNEA DE ACCESO PÚBLICO (OPAC)
Biblioteca Pública	57	230	27,29	100,00	SI	SI

/ Fuente: ROBLE. Proyecto cooperativo de bibliotecas UNLP

Notas

Media de horas por semana: Promedio de horas semanales de apertura entre todos los puntos de servicio (o el horario más amplio)

Días abiertos en el año: Cantidad real de días de apertura en el año, descontando días no laborables (feriados, realización de tareas especiales tales como mudanzas, relevamiento topográfico, etc.)

Avance en la informatización de monografías: Porcentaje de volúmenes monográficos informatizados sobre el total de volúmenes monográficos existentes en la biblioteca. Grado de avance en la informatización del fondo bibliográfico.

Avance en la informatización de revistas: Porcentaje de títulos de revistas informatizados sobre el total de títulos de revistas existentes en la biblioteca. Grado de avance en la informatización del fondo bibliográfico.

Sitio WEB: Se indica si la Biblioteca posee sitio web propio.

OPAC: Se indica SI cuando posee Catálogo de acceso público en línea (Online Public Access Catalog)

Circulación: Se indica Automatizado cuando la biblioteca gestiona los préstamos con algún sistema informático, de lo contrario se consigna Manual.

104 - BIBLIOTECAS: NIVEL DE PENETRACIÓN

UNIDADES ACADÉMICAS	NIVEL DE PENETRACIÓN GLOBAL (%)	NP EN ESTUDIANTES DE GRADO (%)	NP EN ESTUDIANTES DE POSGRADO (%)	NP EN DOCENTES- INVESTIGADORES (%)	NP EN NO DOCENTES (%)
Arquitectura y Urbanismo	26,81	28,70	6,33	21,69	22,78
Bellas Artes	15,28	14,15	0,00	26,21	26,26
Cs. Agrarias y Forestales y Cs. Veterinarias	32,21	34,18	9,74	40,84	5,49
Cs. Astronómicas y Geofísicas	28,77	32,91	0,00	29,56	11,25
Cs. Económicas	39,22	39,07	8,54	18,97	24,44
Cs. Jurídicas y Sociales	73,29	82,12	19,19	20,50	10,61
Cs. Médicas	35,21	45,63	6,23	5,49	3,77
Cs. Naturales y Museo	16,37	18,76	3,98	17,15	11,18
Humanidades y Cs. de la Educación y Psicología	60,67	63,78	14,86	55,10	28,78
Informática	12,24	15,62	0,26	17,24	5,13
Ingeniería	62,19	64,34	1,13	21,77	16,78
Periodismo y Comunicación Social	62,38	75,70	16,99	23,92	20,83
Trabajo Social	41,51	38,56	41,67	47,26	46,15
PROMEDIOS	38,93	42,58	9,92	26,59	17,96

COLEGIOS	NIVEL DE PENETRACIÓN GLOBAL (%)	NP EN ESTUDIANTES DE GRADO (%)		NP EN DOCENTES- INVESTIGADORES (%)	NP EN NO DOCENTES (%)
Bachillerato Bellas Artes	50,76	58,07		29,64	52,78
Esc. Graduada J. V. González	72,46	78,04		43,04	50,00
Liceo Víctor Mercante	99,08	98,77		100,00	100,00
PROMEDIOS	74,10	78,29		57,56	67,59

BIBLIOTECA PÚBLICA	NIVEL DE PENETRACIÓN GLOBAL (%)	NP EN ESTUDIANTES DE GRADO (%)		NP EN DOCENTES- INVESTIGADORES (%)	NP EN NO DOCENTES (%)
Biblioteca Pública **	9,70	9,57		15,90	0,50

/ Fuente: ROBLE. Proyecto cooperativo de bibliotecas UNLP

Notas

Nivel de penetración global y por tipo de usuario: Porcentaje de usuarios reales de la biblioteca respecto de la población total (usuarios potenciales) de la unidad académica o colegio. Este indicador se obtiene para el conjunto de usuarios y discriminadamente por tipos o categorías de usuarios (EST GRADO y EST POSGRADO - estudiantes de grado y posgrado)

** Los indicadores de la Biblioteca Pública están calculados en relación al total de la población de la UNLP (global, estudiantes, docentes, no docentes)

105- BIBLIOTECAS: SERVICIOS

UNIDADES ACADÉMICAS	CIRCULACIÓN POR DÍA	CIRCULACIÓN PER CÁPITA	PRÉSTAMOS INTERBIBLIOTECARIOS	ASISTENTES A CURSOS DE FORMACIÓN
Arquitectura y Urbanismo	230,79	5,72	18	0
Bellas Artes	38,21	0,58	47	0
Cs. Agrarias y Forestales / Cs. Veterinarias	71,50	2,52	30	0
Cs. Astronómicas y Geofísicas	7,23	2,24	14	0
Cs. Económicas	70,02	0,94	44	461
Cs. Jurídicas y Sociales	267,51	4,32	97	337
Cs. Médicas	81,69	2,39	9	35
Cs. Naturales y Museo	49,05	2,53	139	0
Humanidades y Cs. de la Educación / Psicología	324,82	3,90	476	544
Informática	26,88	1,12	24	250
Ingeniería	319,07	9,13	1 295	9
Periodismo y Comunicación Social	152,79	4,06	83	195
Trabajo Social	11,11	1,04	20	450
TOTALES y PROMEDIOS	126,97	3,11	2.296	2.281

COLEGIOS	CIRCULACIÓN POR DÍA	CIRCULACIÓN PER CÁPITA	PRÉSTAMOS INTERBIBLIOTECARIOS	ASISTENTES A CURSOS DE FORMACIÓN
Bachillerato Bellas Artes	39,59	6,82	0	90
Esc. Graduada J. V. González	93,55	12,19	3	465
Liceo Víctor Mercante	44,24	8,14	20	1120
TOTALES y PROMEDIOS	59,13	9,05	23	1.675

BIBLIOTECA PÚBLICA	CIRCULACIÓN POR DÍA	CIRCULACIÓN PER CÁPITA	PRÉSTAMOS INTERBIBLIOTECARIOS	ASISTENTES A CURSOS DE FORMACIÓN
Biblioteca Pública **	201,17	0,38	74	0

/ Fuente: ROBLE. Proyecto cooperativo de biblioteca UNLP

106- MATERIALES DESCARGADOS DEL SEDICI

AÑO	2004	2005	2006	2007	2008	2009
Descargas	40 082	88 616	262 604	329 774	365 728	405 095

/ Fuente: Sedici

107- RELACIÓN NO DOCENTES POR METROS CUADRADOS CUBIERTOS POR FACULTAD

UNIDAD ACADÉMICA	METROS CUADRADOS CUBIERTOS	NO DOCENTES	METROS CUADRADOS POR NO DOCENTE
Arquitectura y Urbanismo	8679,59	79	109,87
Bellas Artes	11536,94	99	116,53
Cs. Agrarias y Forestales	17837,90	188	94,88
Cs. Astronómicas y Geofísicas	7756,00	80	96,95
Cs. Económicas	14602,00	90	162,24
Cs. Exactas	32427,33	145	223,64
Cs. Jurídicas y Sociales	14030,00	132	106,29
Cs. Médicas	19301,00	239	80,76
Cs. Naturales y Museo	28403,77	161	176,42
Cs. Veterinarias	16653,00	176	94,62
Humanidades y Cs. De la Educación	11754,11	120	97,95
Informática	5562,00	39	142,62
Ingeniería	31090,70	143	217,42
Odontología	8333,12	94	88,65
Periodismo y Comunicación Social	5548,00	96	57,79
Psicología	3015,00	19	158,68
Trabajo Social	4119,00	26	158,42
TOTAL FACULTADES	240.649,46	1926	124,95

/ Fuente: Secretaría de Planeamiento, Obras y Servicios de la UNLP y CeSPI para datos de cargos no-docentes

108- RELACIÓN NO DOCENTES POR METROS CUADRADOS CUBIERTOS POR COLEGIO

UNIDAD ACADÉMICA	METROS CUADRADOS CUBIERTOS	NO DOCENTES	METROS CUADRADOS POR NO DOCENTE
Bachillerato de Bellas Artes	2660,00	35	76,00
Colegio Nacional	10603,78	58	182,82
Esc. Graduada J. V. González	7115,80	22	323,45
Escuela Inchausti	10994,00	61	180,23
Liceo Víctor Mercante	5428,00	33	164,48
TOTAL COLEGIOS	36.801,58	209	176,08

/ Fuente: Secretaría de Planeamiento, Obras y Servicios de la UNLP y CeSPI para datos de cargos no-docentes



8.

DATOS
DE BIENESTAR
ESTUDIANTIL

RACIONES SERVIDAS EN EL COMEDOR UNIVERSITARIO

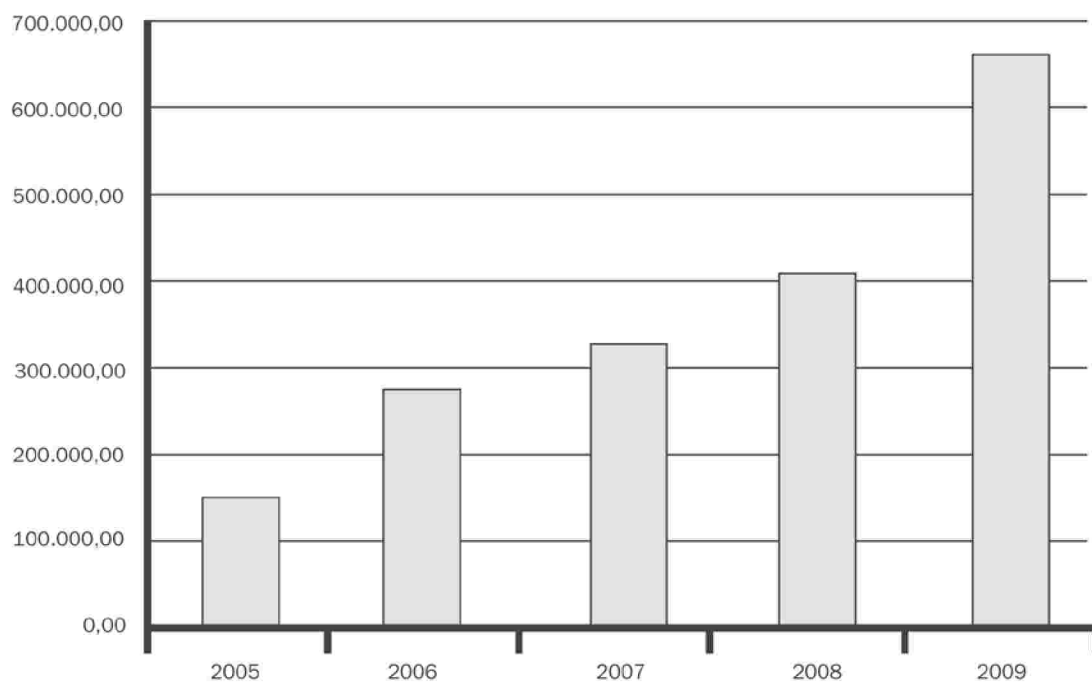

109- BECAS A ESTUDIANTES

UNIDAD ACADÉMICA	PRESUPUESTO UNLP						NO PRESUPUESTO UNLP			
	MICROS	BICICLETAS	AyUDA ECONÓMICA	INqU- LINOS	JARDÍN MATER- NAL	DISCA- PACI- DAD	BECAS PNBU	BICENTENARIO	BECAS yPt	BECAS BAPRO
Arquitectura y Urbanismo	29	7	39	17	7	2	S/D	S/D	S/D	S/D
Bellas Artes	40	23	43	36	3	5	S/D	S/D	S/D	S/D
Cs. Agrarias y Forestales	7	4	9	10	1	0	S/D	S/D	S/D	S/D
Cs. Astronómicas y Geofísicas	2	3	4	3	1	0	S/D	S/D	S/D	S/D
Cs. Económicas	68	14	47	29	7	0	S/D	S/D	S/D	S/D
Cs. Exactas	31	12	23	19	2	0	S/D	S/D	S/D	S/D
Cs. Jurídicas y Sociales	68	7	56	46	4	7	S/D	S/D	S/D	S/D
Cs. Médicas	13	13	23	12	6	0	S/D	S/D	S/D	S/D
Cs. Naturales y Museo	14	4	12	6	4	0	S/D	S/D	S/D	S/D
Cs. Veterinarias	6	5	31	10	2	0	S/D	S/D	S/D	S/D
Humanidades y Cs. de la Educación	49	8	43	26	3	3	S/D	S/D	S/D	S/D
Informática	16	1	10	1	0	0	S/D	S/D	S/D	S/D
Ingeniería	25	10	25	20	0	0	S/D	S/D	S/D	S/D
Odontología	12	5	9	9	3	0	S/D	S/D	S/D	S/D
Periodismo y Comunicación Social	31	9	33	10	0	1	S/D	S/D	S/D	S/D
Psicología	33	5	33	29	5	1	S/D	S/D	S/D	S/D
Trabajo Social	19	6	37	11	0	2	S/D	S/D	S/D	S/D
TOTAL UNLP	483	136	477	294	48	21	716	362	16	9

/ Fuente: Prosecretaría de Asuntos Estudiantiles - UNLP.

110- PARTICIPACIÓN EN LOS CAMPEONATOS DE LAS OLIMPIADAS UNIVERSITARIAS

UNIDAD ACADÉMICA	PARTICIPANTES
Arquitectura y Urbanismo	258
Bellas Artes	194
Cs. Agrarias y Forestales	38
Cs. Astronómicas y Geofísicas	22
Cs. Económicas	276
Cs. Exactas	82
Cs. Jurídicas y Sociales	263
Cs. Médicas	97
Cs. Naturales y Museo	61
Cs. Veterinarias	51
Humanidades y Cs. de la Educación	483
Informática	58
Ingeniería	226
Odontología	61
Periodismo y Comunicación Social	197
Psicología	63
Trabajo Social	27
TOTAL UNLP	2.457

/ Fuente: Prosecretaría de Asuntos Estudiantiles - UNLP. Datos 2008, las Olimpiadas se realizan cada dos años

111- INSCRIPTOS EN EL PROGRAMA DE APOYO y CONTENCIÓN

UNIDAD ACADÉMICA	2008	2009
Arquitectura y Urbanismo	3	7
Bellas Artes	2	9
Cs. Agrarias y Forestales	12	23
Cs. Astronómicas y Geofísicas	1	3
Cs. Económicas	9	26
Cs. Exactas	14	48
Cs. Jurídicas y Sociales	5	45
Cs. Médicas	90	87
Cs. Naturales y Museo	4	20
Cs. Veterinarias	20	52
Humanidades y Cs. de la Educación	5	13
Informática	3	34
Ingeniería	8	16
Odontología	1	2
Periodismo y Comunicación Social	1	4
Psicología	1	15
Trabajo Social	3	3
TOTAL INSCRIPTOS	182	407

/ Fuente: Secretaría Académica

112- COMEDOR UNIVERSITARIO: RACIONES DE COMIDA POR MES POR UNIDAD ACADÉMICA

UNIDAD ACADÉMICA	FEBRERO	MARZO	ABRIL	MAYO	JUNIO	JULIO	AGOSTO	SEPTIEM.	OCTUBRE	NOVIEM.	DICIEM.	TOTAL
Arquitectura y Urbanismo	1 135	2 741	4 051	4 373	4 723	3 065	2 585	3 823	3 924	3 592	1 636	35 648
Bellas Artes	1 627	6 151	10 159	11 208	12 044	5 184	6 855	9 247	8 874	8 636	3 839	83 824
Cs. Agrarias y Forestales	608	2 667	2 899	3 309	3 233	1 240	1 940	3 249	3 148	2 948	1 403	26 644
Cs. Astronómicas y Geofísicas	168	492	445	551	610	456	382	474	474	383	208	4 643
Cs. Económicas	1 012	5 183	5 915	6 554	6 939	3 135	3 505	6 167	5 881	5 378	2 400	52 069
Cs. Exactas	1 556	3 825	3 963	4 484	4 954	3 442	2 210	3 923	4 351	4 001	2 020	38 729
Cs. Jurídicas y Sociales	725	3 427	4 323	4 964	5 244	2 618	2 568	4 964	4 905	4 386	1 868	39 992
Cs. Médicas	2 360	6 555	6 128	7 577	8 123	2 902	4 678	7 080	6 627	6 471	2 737	61 238
Cs. Naturales y Museo	751	3 003	3 240	3 615	4 204	1 731	2 829	3 787	3 099	2 680	1 026	29 965
Cs. Veterinarias	674	3 617	3 784	3 988	4 312	1 525	2 693	4 066	3 611	3 209	1 259	32 738
Humanidades y Cs. de la Educación	1 068	5 036	5 905	6 862	7 457	3 750	3 856	6 035	5 700	5 325	2 671	53 665
Informática	480	1 304	1 291	1 574	1 722	1 197	1 200	1 733	1 594	1 580	798	14 473
Ingeniería	2 513	6 526	8 119	8 355	10 523	7 341	4 608	8 785	9 355	8 379	4 735	79 239
Odontología	608	2 210	2 394	2 646	2 857	1 700	1 369	2 724	2 394	2 286	760	21 948
Periodismo y Comunicación Social	794	2 476	2 997	4 012	4 089	1 755	2 209	3 344	3 510	3 236	1 202	29 624
Psicología	836	3 996	4 747	5 127	5 712	2 781	2 882	4 476	4 146	3 845	1 745	40 293
Trabajo Social	124	1 211	1 693	1 645	1 779	607	1 024	1 173	1 040	916	396	11 608
No Declarada	10	66	101	141	163	33	96	122	72	63	34	901
TOTAL UNLP	17.049	60.486	72.154	80.985	88.688	44.462	47.489	75.172	72.705	67.314	30.737	657.241

/ Fuente: Prosecretaría de Asuntos Estudiantiles - UNLP

113- COMEDOR UNIVERSITARIO: EVOLUCIÓN DE RACIONES DE COMIDA POR UNIDAD ACADÉMICA

UNIDAD ACADÉMICA	2005	2006	2007	2008	2009
Arquitectura y Urbanismo	5 263	11 150	15 063	18 634	35 648
Bellas Artes	10 010	24 521	35 408	48 308	83 824
Cs. Agrarias y Forestales	7 549	12 672	13 463	19 122	26 644
Cs. Astronómicas y Geofísicas	1 283	2 120	1 989	3 757	4 643
Cs. Económicas	6 684	14 602	20 710	31 146	52 069
Cs. Exactas	4 950	12 729	18 197	20 845	38 729
Cs. Jurídicas y Sociales	10 863	16 159	20 401	25 569	39 992
Cs. Médicas	19 616	35 520	37 237	42 645	61 238
Cs. Naturales y Museo	18 073	23 407	20 170	21 041	29 965
Cs. Veterinarias	9 676	17 338	17 980	22 805	32 738
Humanidades y Cs. de la Educación	22 120	37 691	42 150	39 424	53 665
Informática	4 173	9 328	12 241	8 579	14 473
Ingeniería	13 856	29 096	41 541	47 173	79 239
Odontología	4 523	9 280	10 413	11 651	21 948
Periodismo y Comunicación Social	7 144	11 442	16 035	15 835	29 624
Psicología	S/D	S/D	5 036	18 261	40 293
Trabajo Social	938	3 214	3 984	6 540	11 608
No Declarada	2 682	257	439	997	901
TOTAL UNLP	149.403	270.526	332.457	402.332	657.241

/ Fuente: Prosecretaría Asuntos Estudiantiles - UNLP

114- ATENCIÓN SOCIAL

TIPO DE ATENCIÓN	2008	2009
Entrevistas	338	217
Consultas	900	1 039
Actividad Grupal	48	212
Gestiones	1 070	1 056
Reuniones	53	213
Entrega de Material Informativo	422	276
Entrega de Preservativos	10 947	15 408
Cursos	S/D	633

/ Fuente: Departamento de Atención Social - Dirección de Salud - UNLP

115- EVOLUCIÓN PRESTACIONES DE LA DIRECCIÓN DE SALUD UNLP

CAUSAS	2003	2004	2005	2006	2007	2008	2009
Atención en Consultorios	16 177	17 499	15 289	11 592	15 232	17 450	19 903
Consultas Odontológicas	7 233	7 168	7 052	6 544	3 409	5 470	3 853
Consultas Fonoaudiológicas	597	454	1 396	2 312	2 442	1 548	1 918
Consultas Psicológicas	3 306	3 853	5 101	5 349	6 134	6 411	5 388
Recetas de Medicamentos	4 800	4 900	3 919	3 543	2 209	1 857	1 797
Enfermería	S/D	S/D	S/D	S/D	443	5 706	5 514

/ Fuente: Dirección de Salud - UNLP



9.

APÉNDICE

1. CONSIDERACIONES GENERALES ACERCA DE LA INFORMACIÓN PRESENTADA

El contenido del presente anuario constituye una revisión y actualización de la versión publicada en el 2009 y es producto del trabajo realizado por cada Secretaria de la Presidencia de esta Universidad conjuntamente con sus direcciones y dependencias estableciendo criterios operacionales de sistematización de la información presentada.

2. CONSIDERACIONES ACERCA DE ALGUNOS INDICADORES

SECCIÓN: DATOS ACADÉMICOS

Indicador: Carreras de Grado Acreditadas

En el marco del artículo 43 de la Ley de Educación Superior, El Ministerio de Educación determina, en acuerdo con el Consejo de Universidades, la nómina de títulos que son sometidas a un proceso de acreditación por parte de la CONEAU.

Indicador: Evolución de Alumnos Reinscriptos (Utilizados para calcular el total de alumnos)

La Universidad Nacional de La Plata no tiene una política única de reinscripción anual de los estudiantes por lo que se consideran reinscriptos a los alumnos que desarrollaron actividades académicas en el ciclo lectivo anterior al informado.

SECCIÓN: PERSONAL

Indicadores relacionados al Personal: El anuario presenta información sobre cargos liquidados y se considera como mes testigo a los meses de Julio de cada año.

SECCIÓN: DATOS DE INVESTIGACIÓN y TRANSFERENCIA

Indicadores relacionados a Investigación: Se considera como representativa la información de los investigadores de la Universidad en el marco del Programa de Incentivos de la S.P.U. del Ministerio de Educación de la Nación y se estima el valor de la última cuota 2009 no efectivizada hasta el momento de la realización del presente trabajo.

Indicador: Descarga de Artículos Científicos por investigadores de la UNLP: La UNLP cuenta con varias formas de obtener copias de reprints de publicaciones científicas, el Portal SECyT Biblioteca Electrónica de Ciencia y Tecnología (A través de la Biblioteca Electrónica de Ciencia y Tecnología los investigadores argentinos tienen acceso, desde las Instituciones habilitadas, a los artículos completos de más de 11.000 títulos de revistas científico-técnicas y más de 9.000 libros.), las bibliotecas de la Universidad y también el servicio del Prebi (Proyecto de Enlace de Bibliotecas), de provisión bibliográfica en el marco de la Iniciativa Library Linkage (LibLink) de ISTEAC para docentes, investigadores y alumnos.

SECCIÓN: INFRAESTRUCTURA

Indicadores de Bibliotecas: Las Bibliotecas de la UNLP agrupadas en la Red ROBLE recopilan datos estadísticos de forma sistemática y regular desde el año 2006. Los datos se recopilan siguiendo la norma internacional de estadísticas bibliotecarias ISO 2789. La última autoevaluación se realizó en 2008 y este año se realizará un nuevo

informe analizando los datos e indicadores del período 2006-2009. Esta tarea está a cargo del Equipo de Trabajo Interbibliotecas "Evaluación de unidades de información" de la Red ROBLE (www.roble.unlp.edu.ar). La información que se presenta en estas tablas es un extracto preparado especialmente para su inclusión en el Anuario Estadístico de la UNLP. La totalidad de los datos e indicadores de las Bibliotecas (global y por biblioteca), pueden consultarse en <http://www2.biblio.unlp.edu.ar/intranet/formularios-estadisticos/instituciones/unlp/>

Indicador: Materiales descargados del SEDICI: El Sedici (Servicio de Difusión de la Creación Intelectual) incluye la difusión electrónica de tesis, tesinas y disertaciones pero también de otros tipos de creaciones intelectuales, pretendiendo abarcar la ciencia, la tecnología y el arte.

CONTACTO:

Para evacuar dudas o realizar propuestas de datos para analizar que no estén incluidos en el presente informe y para cualquier comentario al presente trabajo se ha habilitado la cuenta **Indicadores@presi.unlp.edu.ar**
No dude en contactarse con nosotros.

BIBLIOGRAFÍA

- 1.- Carrizo, C., Tauber, F.; Atela, V.; Bouchoux, H.; Arnera, P.; Guerrero, C.; Oliva, G.; Saintout, F.; Rodríguez Larreta, A., Azpiazu, G.; Perdomo, R.; Lértora, L.; Betancourt, V.; Mazotta, J.; Cadierno, B.; Lasta, E.; Izurieta, A.; Toschi, D.; Toledo, A. (2010). Asamblea Universitaria del 10 de abril de 2010: elección de Fernando Tauber como quinto presidente de la UNLP desde la recuperación de la democracia.
- 2.- Lorenzetti, R.; Cafiero, A.; Bruera, P.; Menem, C.; Mariani, C.; Scioli, D.; Maradona, D.; Morales, E.; Solanas, P.; Tauber, F.; Carlotto, G.; Bonafini, H.; Méndez, H.; Chávez, H.; Moyano, H.; Yasky, H.; Capitanich, J.; Mujica, J.; Cabandié, J.; Dante Gullo, J.; Macri, M.; Correa, R.; Alfonsín, R.; Giustiniani, R.; Guerrero, C.; Solá, F.; Pérez Esquivel, A. (2010). 27 testimonios del 27 de octubre de 2010
- 3.- Tauber, F. (1995) Pautas para una estrategia de desarrollo. Revista: Management para municipios; no.1
- 4.- Tauber, F. (1996) Estrategias de desarrollo en relación con el municipio. Revista: Management para municipios; no. 2
- 5.- Tauber, F. (1997). Prefacio en el "Curso de alta gerencia pública, provincial y municipal". Pertenece al libro: Curso de alta gerencia pública, provincial y municipal.
- 6.- Tauber, F. (1998). El papel de la Universidad Nacional de La Plata. Pertenece al libro: Seminario sobre políticas de desarrollo local y microempresa. Editorial: DECA Equipo Pueblo.
- 7.- Tauber, F. (1998). Prólogo. Desarrollo regional. Experiencias nacionales y latinoamericanas. Pertenece al libro: Desarrollo regional. Experiencias nacionales y latinoamericanas. Editorial: Comisión de Asuntos Regionales y del Interior de la Honorable Cámara de Diputados de la Provincia de Buenos Aires.
- 8.- Tauber, F. (1999). Autonomía, descentralización y regionalización: un desafío institucional para el municipio. Revista: Contactar, la revista de los municipios; no. 2. ISSN: 1514-6456.
- 9.- Tauber, F. (1999). El rol del municipio y las estrategias del desarrollo local
- 10.- Tauber, F. (1999). Universidad y región. Revista Extensión. 1 (1), 24-26.
- 11.- Tauber, F. (2001). Metodologías para la implementación de un plan estratégico. Revista: Munigestión, Capacitación permanente para municipios y comunas; año 1, no. 1
- 12.- Tauber, F. (2001). PRDM: Programa de reformas e inversiones de los municipios argentinos
- 13.- Tauber, F. (2001). Universidad y comunidad: definición del contexto
- 14.- Tauber, F. (2002). Universidad y sociedad, el cambio necesario. Reflexiones desde la extensión: un área de relación con la comunidad. Editorial: Universidad Nacional de Quilmes; Federación Argentina de Municipios. ISBN: 987-558-002-3.
- 15.- Tauber, F. (2005). La universidad y sus desafíos. Revista de la Universidad, 1 (33), 49-53. ISSN: 0041-8625.
- 16.- Tauber, F. (2006). Gestión universitaria.
- 17.- Tauber, F. (2007) La gestión del desarrollo. Apunte de cátedra, Desarrollo Regional Argentina.
- 18.- Tauber, F. (2007). Informe anual estadístico de indicadores de la Universidad Nacional de La Plata 2006.
- 19.- Tauber, F. (2008). Informe anual comparado de indicadores de la UNLP correspondiente al año 2008
- 20.- Tauber, F. (2008). Introducción al Informe Anual Comparado de Indicadores de la UNLP 2008
- 21.- Tauber, F. (2008). La comunicación en la planificación y gestión para el desarrollo de las instituciones universitarias públicas argentinas: el caso de la Universidad Nacional de La Plata en el trienio junio 2004-mayo 2007
- 22.- Tauber, F. (2008). Prólogo al Anuario Estadístico 2007
- 23.- Tauber, F. (2009). Discurso de lanzamiento de campaña del Dr. Arq. Fernando Tauber para la presidencia de la UNLP (período 2010-2014).
- 24.- Tauber, F. (2009): Comunicación en la Planificación y Gestión de las Universidades Públicas Argentinas, tesis doctoral, Facultad de Periodismo y Comunicación Social de la Universidad Nacional de La Plata.
- 25.- Tauber, F. (2010). Discurso de asunción a la Presidencia de la UNLP.
- 26.- Tauber, F. (2010). Discurso de asunción a la Presidencia de la UNLP en el año 2010.
- 27.- Tauber, F. (2010). Discurso: Asamblea Universitaria del 10 de abril del 2010.
- 28.- Tauber, F. (2010). La cultura organizacional como un determinante de la gestión en tiempos de cambios. Entrevista de Carlos, Carrizo.
- 29.- Tauber, F. (2010). La Educación Superior Argentina de cara al Bicentenario. Argentina: Universidad Nacional de La Plata
- 30.- Tauber, F. (2010). La Educación Superior Argentina de cara al Bicentenario. Argentina: Universidad Nacional de La Plata

- 31.- Tauber, F. (2010). La Educación Superior Argentina de cara al Bicentenario
- 32.- Tauber, F. (2010). La planificación estratégica en las instituciones educativas y el rol de la comunicación: el caso de la Universidad Nacional de La Plata
- 33.- Tauber, F. (2010). La Universidad de cara al siglo XXI.
- 34.- Tauber, F. (2010). La Universidad Nacional de La Plata en la región. Ed.: Editorial de la Universidad Nacional de La Plata (EDULP). ISBN: 978-950-34-0681-6.
- 35.- Tauber, F. (2010). Pensar la Universidad Nacional de La Plata.
- 36.- Tauber, F. (2010). Presentación del Informe Anual Comparado de Indicadores de la UNLP 2010.
- 37.- Tauber, F. (2010). Universidad Nacional de La Plata: discurso de asunción y objetivos estratégicos 2010-2014.
- 38.- Tauber, F., Sánchez, M (2002) Programa Observatorio de Calidad de Vida. Estrategia de Desarrollo Regional. Revista: Boletín Informático da CORI; año 8, no. 46. Evento: IV Jornada Científica da AUGM sobre Medio Ambiente (28 al 31 de octubre de 2001).
- 39.- Tauber, F.; Delucchi, D. (1999). El proceso del desarrollo local y el valor de la información.
- 40.- Tauber, F.; Belinche, M. F.; Panella, C. (2010). LA MEMORIA, LA IDENTIDAD Y LOS SUEÑOS en Postales de la Memoria. Bicentenario 1810 - 2010.
- 41.- Tauber, F.; Delucchi, D.; Longo, J.; Pintos, P.; Martino, H. (2003) Planificación estratégica en tiempos de crisis. La necesidad de la permanente readecuación metodológica. Evento: IV Seminario Nacional de Redmuni/INAP: "Articulaciones Interinstitucionales para el Desarrollo Local" (Córdoba, Argentina, 29 de noviembre de 2002).
- 42.- Tauber, F.; Delucchi, D.; Martino, H.; Pintos, P. (2006). La planificación estratégica participativa
- 43.- Tauber, F.; Delucchi, D.; Sánchez Arrabal, M.; Martino, H.; Frediani, J. (2000). Los planes estratégicos y los planes de financiamiento
- 44.- Tauber, F.; López Amengol, M. (2010). Calidad en la educación superior.
- 45.- Tauber, F.; López Amengol, M. (2010). Calidad en la educación superior.
- 46.- Tauber, F.; Revista Imagina. (2002). EXPO - 1º Encuentro Universidad-Comunidad. Revista: Imagina; año 1, no. 3.
- 47.- Tauber, F.; Universidad Nacional de La Plata. (2009). Anuario estadístico 2009. Informe anual comparado de indicadores de la UNLP.
- 48.- Tauber, F; Delucchi, D.; Martino, H; Ortúzar, M.; Lafosse, L. (2005). La planificación estratégica participativa en la escala regional: la experiencia de la Dirección de Asuntos Municipales de la Universidad Nacional de La Plata. Evento: VII Seminario de RedMuni: "La gestión local en Argentina: situación y perspectivas" (Universidad Nacional de General Sarmiento, 15 y 16 de septiembre de 2005)
- 49.- Tauber, F; Delucchi, D.; Sánchez, M.; Martino, H; Frediani, J. (2000) Los planes estratégicos y los planes de financiamiento. Evento: I Encuentro Regional de Planificación y Gestión Urbana (Junín, año 2000).
- 50.- Tauber, F; Sánchez Arrabal, M. (1998). El Observatorio de Calidad de Vida de la Región Capital
- 51.- Tauber, F; Sánchez Arrabal, M. (1999). Programa Observatorio Calidad de Vida Universidad y Región.
- 52.- Tauber, F; Universidad Nacional de La Plata. (2006). Plan Estratégico 2004 - 2007.
- 53.- Universidad Nacional de La Plata (2005): Historia, Testimonios y Semblanzas de los 100 años de la UNLP 1905-2005, La Plata, Buenos Aires Publicitaria.
- 54.- Universidad Nacional de La Plata; Tauber, F. (2010). Plan Estratégico de la Universidad Nacional de La Plata.



10.

LISTADO
DE TABLAS

A. GRADO

- 1-** CANTIDAD DE TITULACIONES DE LAUNLP
- 2-** CANTIDAD DE CARRERAS y TITULOS UNIVERSITARIOS
- 3-** CARRERAS DE GRADO ACREDITADAS
- 4-** EVOLUCIÓN DE ALUMNOS POR UNIDAD ACADÉMICA
- 5-** EVOLUCIÓN DE INSCRIPTOS POR UNIDAD ACADÉMICA
- 6-** EVOLUCIÓN DE INGRESANTES POR UNIDAD ACADÉMICA
- 7-** EVOLUCIÓN DE INSCRIPTOS PARA EL INGRESO RESPECTO A LOS EFECTIVAMENTE INGRESADOS A CURSAR
- 8-** EVOLUCIÓN DE LA RELACIÓN INGRESANTES / ALUMNOS POR UNIDAD ACADÉMICA
- 9-** ALUMNOS REINSCRIPTOS POR CANTIDAD DE MATERIAS APROBADAS EL AÑO ANTERIOR
- 10-** DURACIÓN PROMEDIO DE LAS CARRERAS POR UNIDAD ACADÉMICA
- 11-** ALUMNOS DE UNA COHORTE DE INGRESO QUE NO SE REINSCRIBIERON EN EL AÑO SIGUIENTE
- 12-** EVOLUCIÓN DE EGRESADOS POR UNIDAD ACADÉMICA
- 13-** EGRESADOS POR CADA 100 INGRESANTES EL MISMO AÑO
- 14-** EGRESADOS POR CADA 100 INGRESANTES 9 AÑOS ANTES
- 15-** EGRESADOS POR EDAD DISCRIMINADOS POR GÉNERO
- 16-** EGRESADOS POR PROMEDIO DE NOTAS (CON APLAZOS)
- 17-** EGRESADOS POR PROMEDIO DE NOTAS (SIN APLAZOS)
- 18-** EVOLUCIÓN DE LOS PROMEDIOS DE EGRESADOS POR UNIDAD ACADÉMICA (CON APLAZOS)
- 19-** EVOLUCIÓN DE LOS PROMEDIOS DE EGRESADOS POR UNIDAD ACADÉMICA (SIN APLAZOS)
- 20-** RELACIÓN ALUMNOS POR DOCENTE DISCRIMINADO POR UNIDAD ACADÉMICA
- 21-** RELACIÓN ALUMNOS POR DOCENTE EQUIVALENTES A DEDICACIÓN EXCLUSIVA
- 22-** RELACIÓN ALUMNOS POR NO DOCENTE POR UNIDAD ACADÉMICA
- 23-** ALUMNOS SEGÚN SU ORIGEN POR UNIDAD ACADÉMICA

B. POSGRADO

- 24-** CARRERAS DE POSGRADO DISCRIMINADAS POR TIPO y UNIDAD ACADÉMICA
- 25-** CARRERAS DE POSGRADO DISCRIMINADAS POR UNIDAD ACADÉMICA SEGÚN SU SITUACIÓN DE ACREDITACIÓN
- 26-** CARRERAS DE POSGRADO SEGÚN SU CATEGORIZACIÓN
- 27-** ALUMNOS TOTALES EN CARRERA DE POSGRADO
- 28-** EVOLUCIÓN ALUMNOS DE POSGRADO
- 29-** ALUMNOS INGRESANTES EN CARRERAS DE POSGRADO

- 30-** EVOLUCIÓN INGRESANTES DE POSGRADO
- 31-** ALUMNOS EGRESADOS DE CARRERAS DE POSGRADO (CORRESPONDE EGRESADOS 2007)
- 32-** EVOLUCIÓN EGRESADOS DE POSGRADO
- 33-** EVOLUCIÓN DE ESTUDIANTES ExTRANJEROS DE POSGRADOS
- 34-** EVOLUCIÓN DE ORIGEN DE ESTUDIANTES ExTRANJEROS DE POSGRADO

C. SISTEMA PREUNIVERSITARIO

- 35-** EVOLUCIÓN DE CANTIDAD DE ALUMNOS POR GÉNERO y POR COLEGIO
- 36-** EVOLUCIÓN DE ALUMNOS INSCRIPTOS POR COLEGIO
- 37-** INDICE DE REPITENCIA
- 38-** EVOLUCIÓN DEL DESGRANAMIENTO POR COHORTE POR COLEGIOS SECUNDARIOS
- 39-** RELACIÓN ALUMNOS POR DOCENTE PRIMARIO y SECUNDARIO DISCRIMINADO POR COLEGIO
- 40-** HORAS CÁTEDRAS LIQUIDADAS POR ALUMNO DISCRIMINADO POR COLEGIO
- 41-** RELACIÓN ALUMNOS POR NO DOCENTE
- 42-** PARTICIPACIÓN DE LA UNLP EN EL PRESUPUESTO DE LAS UNIVERSIDADES PÚBLICAS
- 43-** PARTICIPACIÓN DE GASTOS EN PERSONAL EN EL PRESUPUESTO DE LA UNLP
- 44-** EVOLUCIÓN DEL PRESUPUESTO POR UNIDAD ACADÉMICA
- 45-** INVERSIÓN POR ALUMNO
- 46-** PRESUPUESTO DESTINADO A CIENCIA y TÉCNICA DISCRIMINADO POR UNIDAD ACADÉMICA y ORIGEN DE LOS FONDOS
- 47-** EVOLUCIÓN DEL PRESUPUESTO DESTINADO A CIENCIA y TÉCNICA POR UNIDAD ACADÉMICA
- 48-** DOCENTES POR UNIDAD ACADÉMICA DISCRIMINADOS POR CARGO, DEDICACIÓN
- 49-** EVOLUCIÓN DE LOS DOCENTES POR UNIDAD ACADÉMICA
- 50-** DOCENTES PREUNIVERSITARIOS qUE DAN CLASE EN EL SISTEMA UNIVERSITARIO PORCOLEGIO y CATEGORÍA DOCENTE
- 51-** EVOLUCIÓN DE LOS DOCENTES PREUNIVERSITARIOS qUE DAN CLASE EN EL SISTEMA UNIVERSITARIO POR CATEGORÍA DOCENTE
- 52-** REMUNERACIÓN PROMEDIO TOTAL BRUTA y NETA DEL DOCENTE: POR CARGO, DEDICACIÓN y ANTIGÜEDAD

NO-DOCENTES

- 53-** NO DOCENTES POR DEPENDENCIA DISCRIMINADOS POR CATEGORÍA
- 54-** EVOLUCIÓN DE NO DOCENTES POR DEPENDENCIA
- 55-** NO DOCENTES POR CATEGORÍA, AGRUPAMIENTO, SEXO y ANTIGÜEDAD
- 56-** NO DOCENTES POR NIVEL DE INSTRUCCIÓN
- 57-** REMUNERACIÓN PROMEDIO TOTAL BRUTA y NETA DEL NO DOCENTE: POR CATEGORÍA y ANTIGÜEDAD
- 58-** RELACIÓN DOCENTES (CARGOS REALES y EQUIVALENTES A DEDICACIÓN EXCLUSIVA) POR NO DOCENTE POR FACULTAD
- 59-** EVOLUCIÓN DE CARGOS DOCENTES PREUNIVERSITARIOS: DOCENTES PRIMARIOS y SECUNDARIOS
- 60-** EVOLUCIÓN DE CARGOS DOCENTES PREUNIVERSITARIOS: HORAS CÁTEDRA
- 61-** PROFESORES ORDINARIOS
- 62-** DOCENTES AD-HONOREM POR UNIDAD ACADÉMICA
- 63-** PRESTACIONES OTORGADAS POR LA DIRECCIÓN DE SERVICIOS SOCIALES UNLP
- 64-** PROyECTOS DE ExtENSIÓN UNLP POR ÁREAS y PROGRAMAS 2008 - 2011

- 65-** EVOLUCIÓN DE PROYECTOS y PROGRAMAS DE EXTENSIÓN ACREDITADOS POR LA UNLP SEGÚN UNIDAD ACADÉMICA
- 66-** EVOLUCIÓN DE PROYECTOS y PROGRAMAS DE EXTENSIÓN SUBSIDIADOS POR LA UNLP SEGÚN UNIDAD ACADÉMICA
- 67-** EVOLUCIÓN DE LOS SUBSIDIOS OTORGADOS A PROYECTOS DE EXTENSIÓN UNIVERSITARIA POR LA UNLP SEGÚN UNIDAD ACADÉMICA
- 68-** EVOLUCIÓN DE LA CANTIDAD DE EXTENSIONISTAS SEGÚN SU RELACION CON LA UNIVERSIDAD

VINCULACIÓN CON EL GRUADO

- 69-** EVOLUCIÓN DE LA INSERCIÓN LABORAL DE LOS EGRESADOS
- 70-** EGRESADOS QUE SE VINCULAN CON LA UNLP A TRAVÉS DE CURSOS/SEMINARIOS/POSGRADOS
- 71-** PROCESO DE POSTULACIÓN, SELECCIÓN E INCORPORACIÓN DE GRUADOS/ESTUDIANTES EN LAS OFERTAS LABORALES PÚBLICADAS EN EL PROLAB.
- 72-** EVOLUCIÓN DE EVENTOS CULTURALES DE JERARQUÍA REALIZADOS EN LA UNLP

DIRECCIÓN DE CAPACITACIÓN PÚBLICA y PRIVADA

- 73-** CURSOS DE CAPACITACIÓN EXTRACURRICULAR
- 74-** PARTICIPANTES EN CURSOS DE CAPACITACIÓN EXTRACURRICULAR
- 75-** CANTIDAD DE ACCESOS AL PORTAL WEB DE LA UNLP
- 76-** EVOLUCIÓN DE LIBROS PUBLICADOS
- 77-** CONVENIOS INTERINSTITUCIONALES FIRMADOS POR LA UNLP DISCRIMINADO POR CONTRAPARTE
- 78-** INFORMACIÓN PUBLICADA EN MEDIOS LOCALES SEGÚN SUPERFICIE y CANTIDAD DE NOTAS
- 79-** INFORMACIÓN PUBLICADA EN MEDIOS NACIONALES SEGÚN SUPERFICIE y CANTIDAD DE NOTAS
- 80-** DOCENTES INVESTIGADORES DEL PROGRAMA DE INCENTIVOS DISCRIMINADOS POR UNIDAD ACADÉMICA, DEDICACIÓN y CATEGORÍA (SEGÚN DEDICACIÓN PARA EL PROGRAMA DE INCENTIVOS)
- 81-** DOCENTES INVESTIGADORES DEL PROGRAMA DE INCENTIVOS DISCRIMINADOS POR UNIDAD ACADÉMICA, DEDICACIÓN y CATEGORÍA (SEGÚN DEDICACIÓN DOCENTE)
- 82-** EVOLUCIÓN DE DOCENTES INVESTIGADORES EN EL PROGRAMA DE INCENTIVOS POR DEDICACIÓN A LA INVESTIGACIÓN y UNIDAD ACADÉMICA
- 83-** EVOLUCIÓN DE DOCENTES INVESTIGADORES CATEGORIZADOS
- 84-** INSTITUTOS, CENTROS y LABORATORIOS POR UNIDAD ACADÉMICA
- 85-** DOCENTES INVESTIGADORES DE OTROS ORGANISMOS, CON LUGAR DE TRABAJO EN LA UNLP
- 86-** BECARIOS UNLP DISCRIMINADOS POR UNIDAD ACADÉMICA y TIPO DE BECA
- 87-** EVOLUCIÓN DE BECARIOS UNLP POR UNIDAD ACADÉMICA
- 88-** SUBSIDIOS PARA VIAJES y JÓVENES INVESTIGADORES UNLP DISCRIMINADOS POR UNIDAD ACADÉMICA
- 89-** PROYECTOS DE INVESTIGACIÓN EN EJECUCIÓN, ACREDITADOS POR LA UNLP, DISCRIMINADOS POR UNIDAD ACADÉMICA

RESULTADOS DE INVESTIGACIÓN

- 90-** PUBLICACIONES CIENTÍFICAS y ACTAS DE CONGRESOS CON y SIN REFERATO
- 91-** OTROS RESULTADOS DE INVESTIGACIONES
- 92-** DESCARGA DE ARTICULOS CIENTÍFICOS POR INVESTIGADORES UNLP
- 93-** FINANCIAMIENTO DE LA UNLP PARA BECAS y SUBSIDIOS DE INVESTIGACIÓN
- 94-** EVOLUCIÓN DEL FINANCIAMIENTO DE LA UNLP PARA BECAS y SUBSIDIOS DE INVESTIGACIÓN

- 95-** METROS CUADRADOS TOTALES UNLP POR ÁREA
- 96-** METROS CUADRADOS CUBIERTOS POR DEPENDENCIA - FACULTADES
- 97-** METROS CUADRADOS CUBIERTOS POR DEPENDENCIA - COLEGIOS
- 98-** METROS CUADRADOS CUBIERTOS POR DEPENDENCIA- OTRAS DEPENDENCIAS
- 99-** DISPONIBILIDAD DE AULAS, PLAZAS EN AULAS, PLAZAS INFORMÁTICAS, LABORATORIOS y PLAZAS EN LABORATORIOS EN FACULTADES
- 100-** DISPONIBILIDAD DE AULAS, PLAZAS EN AULAS, PLAZAS INFORMÁTICAS, LABORATORIOS y PLAZAS EN LABORATORIOS EN COLEGIOS
- 101-** BIBLIOTECAS - RECURSOS: INFRAESTRUCTURA, EQUIPAMIENTO y PERSONAL
- 102-** BIBLIOTECAS - RECURSOS: COLECCIONES
- 103-** BIBLIOTECAS: INDICADORES DE APERTURA y PROCESOS
- 104 -** BIBLIOTECAS: NIVEL DE PENETRACIÓN
- 105-** BIBLIOTECAS: SERVICIOS
- 106-** MATERIALES DESCARGADOS DEL SEDICI
- 107-** RELACIÓN NO DOCENTES POR METROS CUADRADOS CUBIERTOS POR FACULTAD
- 108-** RELACIÓN NO DOCENTES POR METROS CUADRADOS CUBIERTOS POR COLEGIO
- 109-** BECAS A ESTUDIANTES
- 110-** PARTICIPACIÓN EN LOS CAMPEONATOS DE LAS OLIMPIADAS UNIVERSITARIAS
- 111-** INSCRIPTOS EN EL PROGRAMA DE APOYO y CONTENCIÓN
- 112-** COMEDOR UNIVERSITARIO: RACIONES DE COMIDA POR MES POR UNIDAD ACADÉMICA
- 113-** COMEDOR UNIVERSITARIO: EVOLUCIÓN DE RACIONES DE COMIDA POR UNIDAD ACADÉMICA
- 114-** ATENCIÓN SOCIAL
- 115-** EVOLUCIÓN PRESTACIONES DE LA DIRECCIÓN DE SALUD UNLP