



UNIVERSIDAD
NACIONAL
DE LA PLATA

Plan de gestión de infraestructura universitaria Comedor estudiantil – Colegio Nacional “Rafael Hernández” UNLP – 2010-2014

Secretaría de Planeamiento, Obras & Servicios
Universidad Nacional de La Plata

Tauber, Fernando¹; Nizán, Guillermo¹; Delucchi, Diego¹; Olivieri, Agustín¹

1. Universidad Nacional de La Plata. Secretaría de Planeamiento, Obras & Servicios.

RESUMEN

La presente obra fue desarrollada por la Secretaría de Planeamiento, Obras y Servicios de la UNLP, en base al plan que viene ejecutando de infraestructura edilicia y gestión urbano/ambiental de los ámbitos universitarios. El marco conceptual y metodológico a partir del cual se desarrollaron las tareas, es el Plan Estratégico Institucional de la UNLP, que desde el año 2004 se viene aplicando en la Institución.

El Proyecto “Comedor Estudiantil” del Colegio Nacional Rafael Hernández consta en realidad de la construcción de un edificio que albergará al nuevo Comedor Estudiantil con sus propios servicios de cocina y baños para los alumnos más un edificio de apoyo para albergar oficinas administrativas del Colegio y así liberar áreas para docencia en el edificio histórico.

PALABRAS CLAVE: Plan de gestión de infraestructura universitaria; Secretaría de Planeamiento, Obras y Servicios; Universidad Nacional de La Plata

COLABORADORES

Proyecto: Dirección de Planeamiento

Olivieri, Agustín (Director); Azpiazu, Isidro; Malatesta, Guido; Tau, Ignacio; Lescano Vedia, Delfina; Morales, Juan Pablo; Delpino, Belén, Ameri; Clara.

Ejecución: Dirección de Construcciones

Abait, Miguel (Director); Oliva, Jorge (Inspector de obra)

INTRODUCCIÓN

La presente obra fue desarrollada por la Secretaría de Planeamiento, Obras y Servicios de la UNLP, en base al plan que viene ejecutando de infraestructura edilicia y gestión urbano/ambiental de los ámbitos universitarios. El marco conceptual y metodológico a partir del cual se desarrollaron las tareas, es el Plan Estratégico Institucional de la UNLP, que desde el año 2004 se viene aplicando en la Institución.

El objetivo general propuesto es:

Planificar los ámbitos universitarios sustentables e integrados a la ciudad y a la región.

Los objetivos específicos son:

- Contar en todas las Facultades y en la Presidencia de la UNLP con Planes Directores articulados y armónicos con un criterio integral de desarrollo edilicio acorde con las demandas presentes y futuras del funcionamiento de la Universidad.
- Contar con edificios universitarios de valor patrimonial y funcional recuperados, adecuándolos a los usos que demanda hoy la universidad.
- Contar con Facultades, Colegios y Dependencias dotadas de la infraestructura edilicia necesaria para su normal funcionamiento.
- Contar con ámbitos integrados de investigación y de enseñanza, promoviendo la necesaria sinergia que produce su interacción cotidiana.
- Integrar la vida universitaria a la vida de la ciudad y la región, promoviendo el cuidado del medio ambiente, el uso racional de la energía y los movimientos armónicos y compartidos de estudiantes y vecinos.

En función de estos objetivos se han desarrollado Planes Directores por cada uno de los Grupos en el que se concentran las 17 facultades de la UNLP, Colegios e Institutos, Centros y Laboratorios de Investigación; en nuestra Región. Estos Planes Directores Generales, como los propios de cada Unidad Académica, han sido elaborados a partir de un intenso trabajo de construcción de consensos entre los distintos actores del quehacer universitario (autoridades, docentes, no docentes y estudiantes).

Las acciones desarrolladas desde la vigencia del Plan Estratégico fueron: a) ejecución concreta de obras nuevas, b) recuperación y puesta en valor de edificios patrimoniales, c) adecuación y reestructuración de áreas exteriores, d) jerarquización de ámbitos de uso público, e) ampliación de la infraestructura básica, f) nuevos servicios de transporte universitario, g) mantenimiento edilicio, h) uso eficiente de los recursos energéticos, i) accesibilidad y j) seguridad; todas ellas concebidas en el marco de una gestión ambiental sustentable.

EL GRUPO BOSQUE OESTE

El Plan Director para el Grupo Bosque Oeste de la UNLP contempla la articulación espacial, funcional y simbólica de un sinnúmero de dependencias y edificios, al tiempo que la concreción de los Planes Directores específicos de cada unidad allí implantada.

“El Bosque Oeste es un predio de 18,50 hectáreas lindero al Bosque platense por la calle 50, límite que se completa con la Av. 1, la calle 47 y las vías. En él se alojan las Facultades de Arquitectura, Ingeniería, Ciencias Exactas, Odontología e Informática, el Colegio Nacional, la Escuela Graduada “Joaquín V. González”, el Comedor Universitario del área y el Instituto de Educación Física” (Tauber, 2013, p. 24).

Se han ejecutado gran cantidad de obras relativas a los Planes Directores de las Facultades de Arquitectura, Ciencias Exactas (con sus tres edificios centrales: el Decanato, el Departamento de Química y el Ex Liceo, y los edificios de los Institutos de Física y el CIDCA); Ingeniería (en sus edificios de los Departamentos de Ingeniería Química, Agrimensura, Aeronáutica, Hidráulica, Electrotécnica y Mecánica y el edificio Biblioteca) y de Odontología, del Colegio Nacional y de la Escuela Graduada “Joaquín V. González”

Se trabajó y trabaja, a su vez, en la recuperación y jerarquización de los espacios exteriores del *campus*, construyendo senderos peatonales y plazas equipadas, redefiniendo condiciones de acceso a edificios; construyendo también pequeñas playas de estacionamiento que delimiten con claridad el límite del automotor, recuperando y ampliando la red de iluminación exterior, poniendo en funcionamiento la gestión permanente del mantenimiento paisajístico, todo siempre bajo una lectura integral del predio y en pos de dotarlo de claridad y organicidad de uso.

El presente predio, al igual que el resto de los predios y la mayoría de los enclaves de la UNLP se encuentra vinculado a la ciudad y a la región mediante la Línea Universitaria, un circuito de servicio de colectivos específico que conecta distintas dependencias de la universidad con sitios significativos de la ciudad y de transferencia con otros servicios de transporte público. Al mismo tiempo también se encuentra vinculado mediante el Tren Universitario, un tendido que conecta la Estación de trenes de La Plata, el presente Grupo Bosque Oeste (con paradas específicas en Arquitectura e Informática), el Grupo Bosque Norte, el Grupo Bosque Este y el Hospital Interzonal General de Agudos “José de San Martín”. Ambos servicios a partir de gestiones propias de la UNLP.

COMEDOR ESTUDIANTIL - COLEGIO NACIONAL “RAFAEL HERNÁNDEZ”

El Proyecto “Comedor Estudiantil” del Colegio Nacional Rafael Hernández consta en realidad de la construcción de un edificio que albergará al nuevo Comedor Estudiantil con sus propios servicios de cocina y baños para los alumnos más un edificio de apoyo para albergar oficinas administrativas del Colegio y así liberar áreas para docencia en el edificio histórico.

Dichas construcciones se ubican en el patio norte del Colegio y reemplazan e incrementan cualitativa y cuantitativamente, a las construcciones que existían destinadas a tales usos.

Si bien se trata de dos edificios autónomos, presentan lógicas resolutiveas, sistemas constructivos y acabados idénticos a los fines de brindar una identidad coherente y una uniformidad en la constitución de los nuevos límites del patio del Colegio en el que se emplazan. A su vez, dicho emplazamiento posee la vocación de liberar espacio propio del patio que se encontraba ocupado y mediante un sistema de expansión a través de galerías, dotar al mismo de nuevas formas de significación y apropiación.

Las construcciones se resuelven mediante sendas cubiertas de hormigón armado con vigas invertidas que por un lado, cubren cada uno de los dos edificios y por otro, brindan una cuidada imagen hacia arriba dado que desde las galerías en altura del edificio histórico del Colegio la presencia visual de la cubierta de las nuevas obras es significativa.

Bajo la gran cubierta, ambos edificios presentan una galería porticada hacia el patio, lo que permite resolver el acceso al interior de manera secuencial. El edificio “Comedor” resuelve su cerramiento mediante grandes paños de carpintería que permiten la vinculación visual entre interior y exterior y en época de buenas condiciones climáticas, su verdadera fusión espacial a través de la galería.

El salón del “Comedor” puede alojar a más de 100 comensales simultáneos al tiempo de brindar puestos de internet para los estudiantes. La cocina, dimensionada y resuelta en virtud de dar respuesta a una alta demanda de comensales, presenta un acceso independiente de servicio y aprovisionamiento.

Los acabados son poco suntuosos pero de cuidado diseño para garantizar bajos costos de ejecución y mantenimiento al tiempo de brindar una imagen institucional austera pero de fuerte identidad.

FICHA TÉCNICA

- Ubicación: Grupo Bosque Oeste - Predio Colegio Nacional "Rafael Hernández"
- Año de construcción/finalización: 2010/2014
- Superficie final: 595 m²
- Programa de usos: bar, oficinas administrativas y servicios de apoyo
- Fuente de financiamiento: Ministerio de Planificación Federal, Inversión Pública y Servicios de la Nación y recursos propios UNLP.

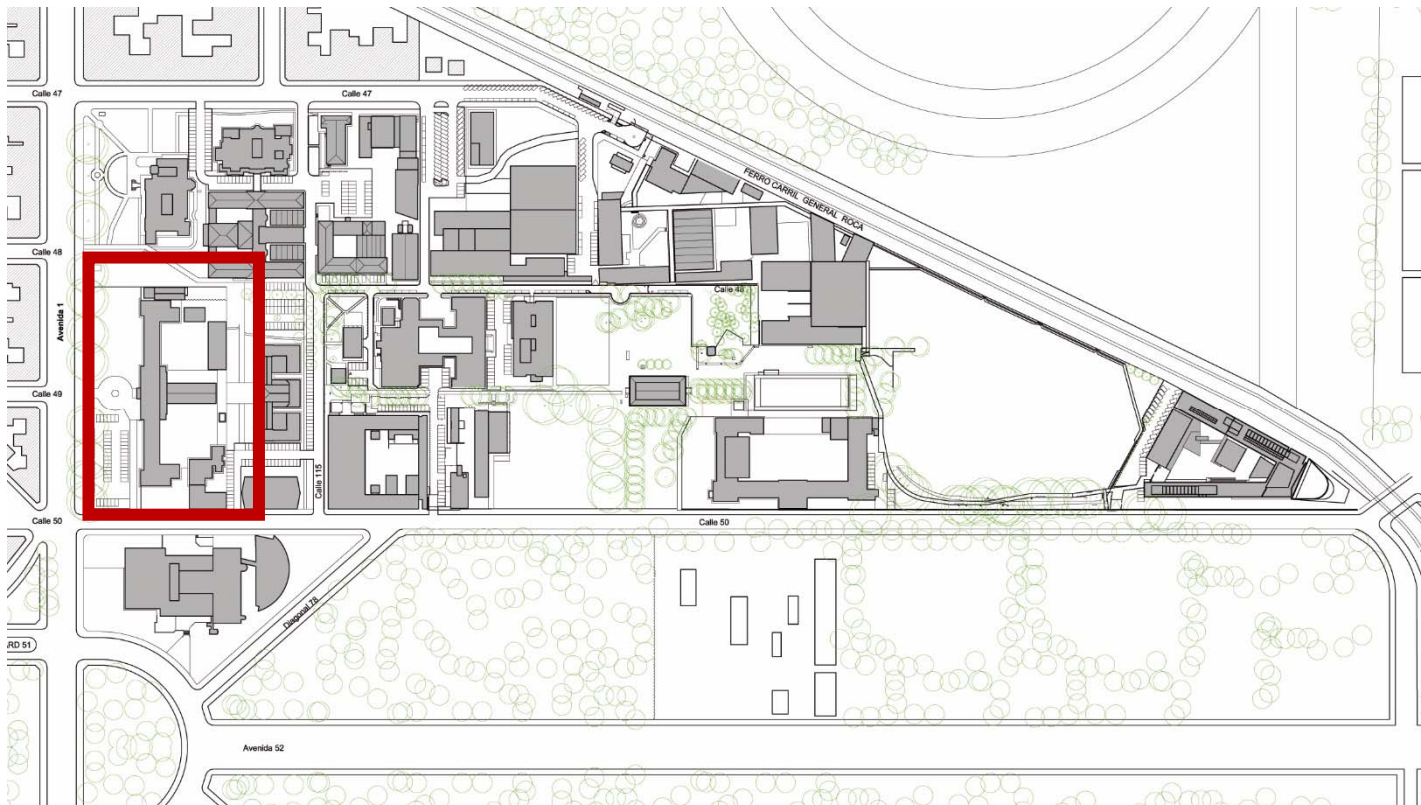

GRUPO BOSQUE OESTE

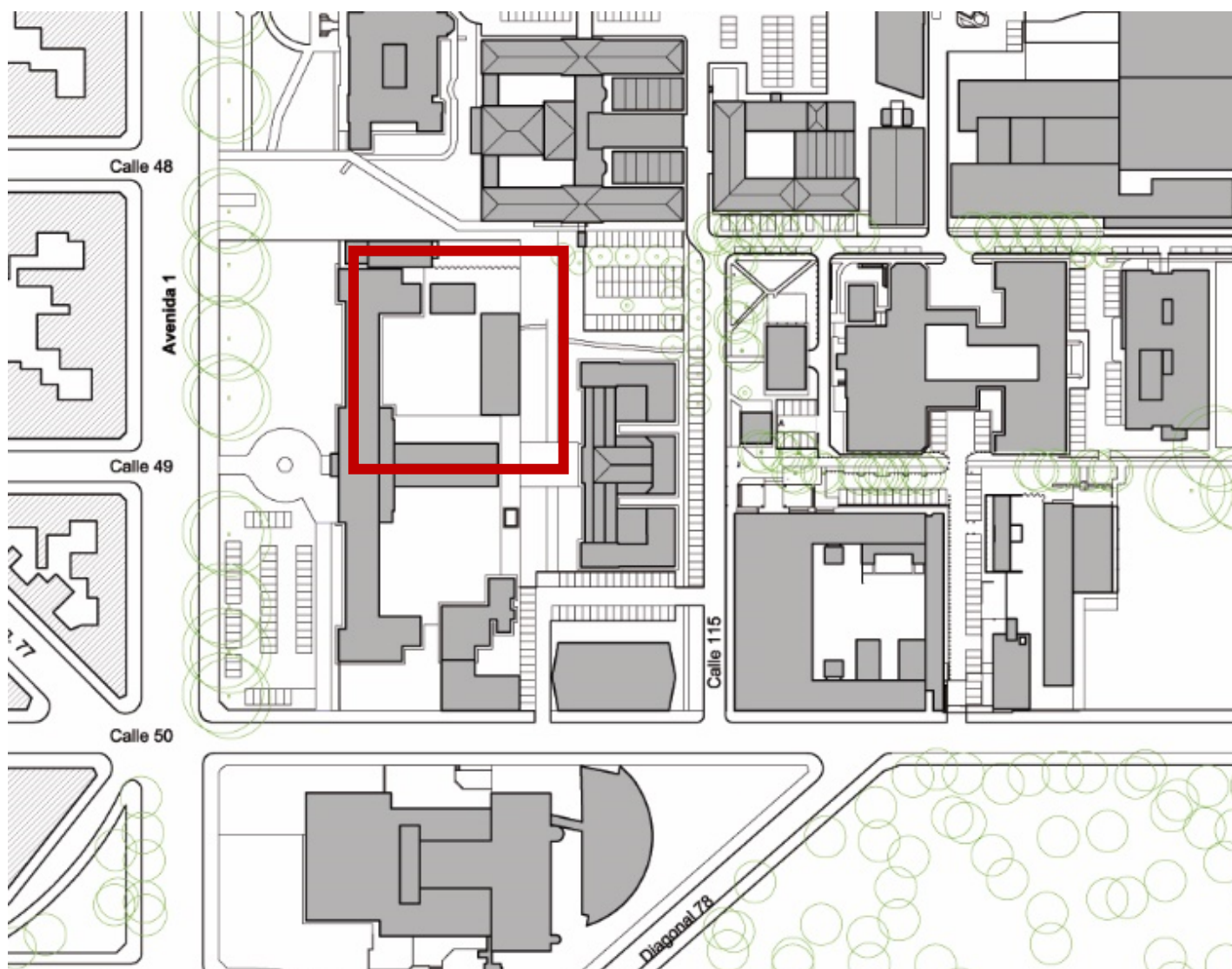

GRUPO BOSQUE OESTE SECTOR – EMPLAZAMIENTO EDIFICIOS BAR Y APOYOS

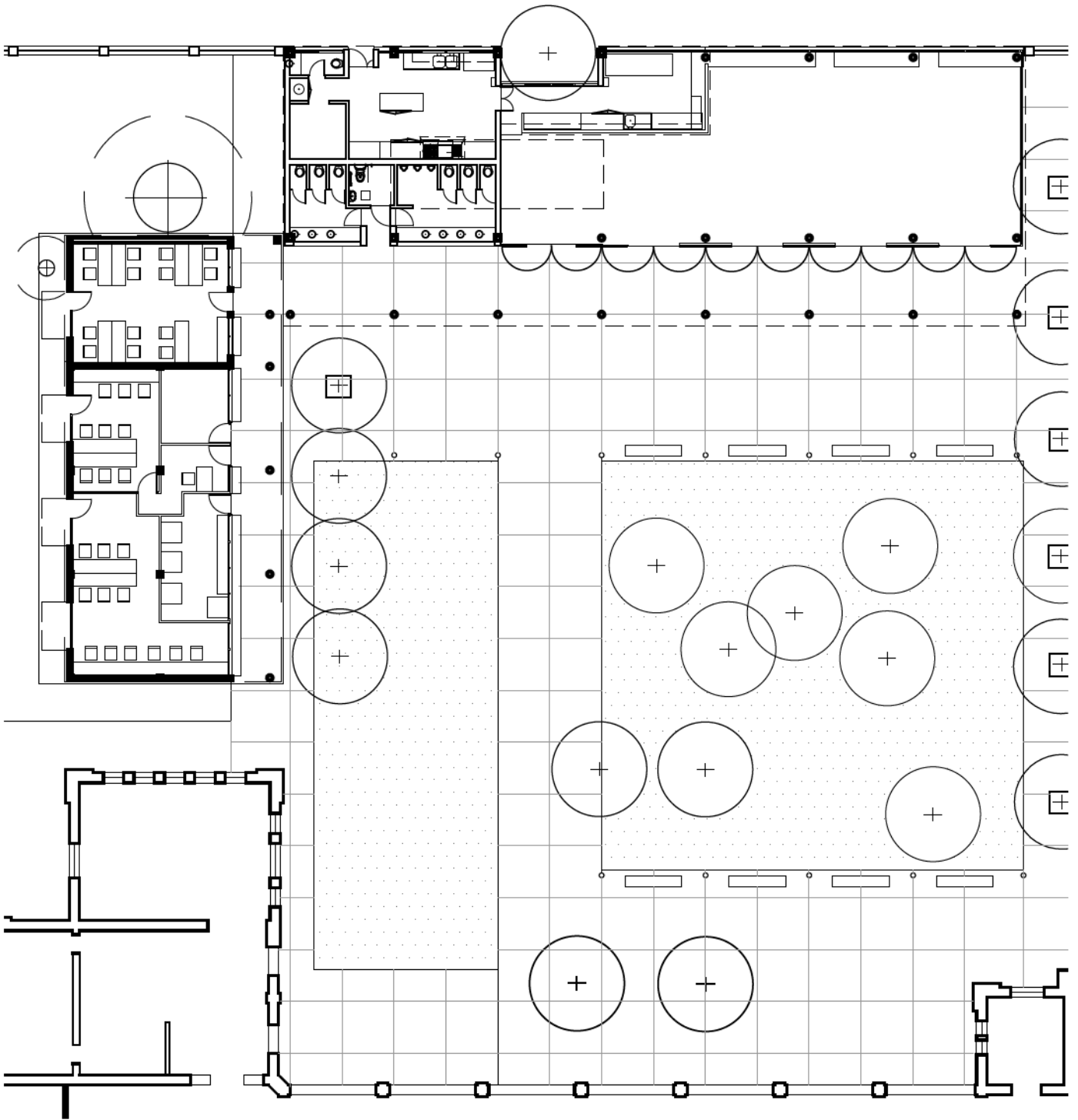

□

1m.
0m. 2m. 5m. 10m.

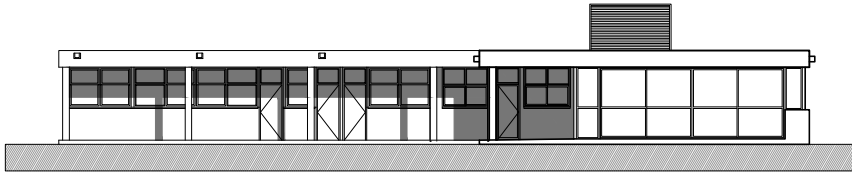

VISTA SURESTE

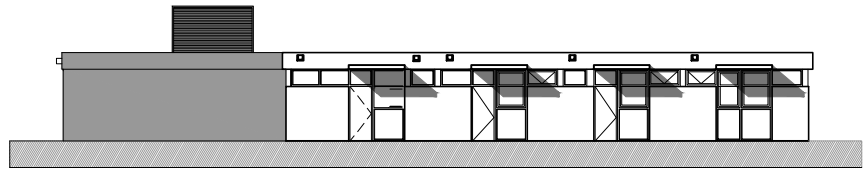

VISTA NOROESTE



CORTE - VISTA FRONTAL HACIA PATIO

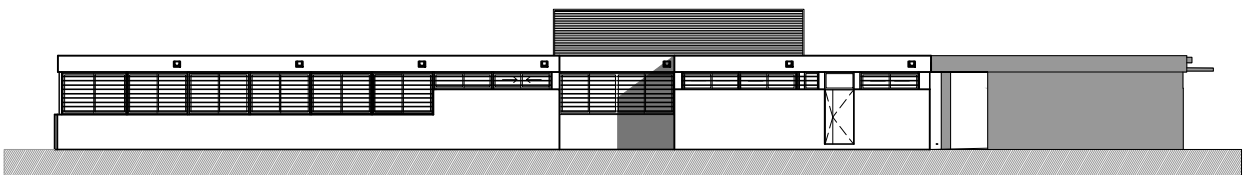

VISTA HACIA *CAMPUS*













BIBLIOGRAFÍA

- 1.- Tauber, F. (2006). Plan Estratégico 2004-2007
- 2.- Tauber, F. (2007). Plan Estratégico de la Universidad Nacional de La Plata 2007-2010
- 3.- Tauber, F. (2010). Plan Estratégico de la Universidad Nacional de La Plata
- 4.- Tauber, F., Nizan, G., Delucchi, D., Olivieri, A., Pane, R. (2011). Planes directores, proyectos y obras.
- 5.- Tauber, F. (2011). Pensar la Universidad Nacional de La Plata
- 6.- Tauber, Fernando (2013). Pensar la Universidad 1 (2013)
- 7.- Tauber, F. (2013). Una idea sobre los edificios y espacios de la UNLP
- 8.- Tauber, F. (2014). Compromiso: Gestión 2010-2014
- 9.- Tauber, F.; Nizán, G.; Delucchi, D. (2014). Planificación y gestión urbano/ambiental de los ámbitos universitarios. Presentado en XI Simposio de la Asociación Internacional de Planificación Urbana y Ambiente (UPE 11) ISBN: 978-950-34-1133-9 (La Plata, 2014)
- 10.- Tauber, F. (2014). Plan Estratégico de la Universidad Nacional de La Plata 2014 - 2018
- 11.- Tauber, Fernando (2016). Pensar la Universidad 2 (2016). Proyecto institucional de la Universidad Nacional de La Plata (2018-2022)
- 12.- Tauber, Fernando (2018). Pensar la Universidad 3 (2018). Proyecto institucional de la Universidad Nacional de La Plata (2018-2022)
- 13.- Tauber, Fernando (2018). Pensar la Universidad
- 14.- Tauber, F., Nizán, G., Delucchi, D., & Olivieri, A. (2019). Plan de gestión de infraestructura universitaria: Plan Director Grupo Bosque Norte UNLP-2010-2019.
- 15.- Tauber, F., Nizán, G., Delucchi, D., & Olivieri, A. (2019). Plan de gestión de infraestructura universitaria Edificio Administrativo (A)–Facultad de Humanidades y Ciencias de la Educación UNLP-2013 Secretaría de Planeamiento, Obras & Servicios Universidad Nacional de La Plata.
- 16.- Tauber, F., Nizán, G., Delucchi, D., & Olivieri, A. (2019). Plan de gestión de infraestructura universitaria Edificio de Actividades Académicas (B)–Facultad de Humanidades y Ciencias de la Educación UNLP-2013.
- 17.- Tauber, F., Nizán, G., Delucchi, D., & Olivieri, A. (2019). Plan de gestión de infraestructura universitaria Edificio de investigación y posgrado (C)–Facultad de Humanidades y Ciencias de la Educación UNLP-2013.
- 18.- Tauber, F., Nizan, G., Delucchi, D., & Olivieri, A. (2019). Plan de gestión de infraestructura universitaria-Edificio Anexo de Laboratorios/Facultad de Ciencias Naturales y Museo UNLP-2013/2018.
- 19.- Tauber, F., Nizan, G., Delucchi, D., & Olivieri, A. (2019). Plan de gestión de infraestructura universitaria-Edificio Hospital Escuela/Pequeños animales-Facultad de Ciencias Veterinarias UNLP-2014.
- 20.- Tauber, F., Nizan, G., Delucchi, D., & Olivieri, A. (2019). Plan de gestión de infraestructura universitaria-Comedor Universitario sede Grupo Bosque Oeste etapas I a III-Presidencia UNLP–2013-2014-2019.
- 21.- Tauber, F., Nizan, G., Delucchi, D., & Olivieri, A. (2019). Plan de gestión de infraestructura universitaria Edificio Gimnasio multiactividades deportivas–Facultad de Humanidades y Ciencias de la Educación UNLP-2016.
- 22.- Tauber, F., Nizan, G., Delucchi, D., & Olivieri, A. (2019). Plan de gestión de infraestructura universitaria Edificio Central–Facultad de Psicología UNLP–2012-2016.
- 23.- Tauber, F., Nizan, G., Delucchi, D., & Olivieri, A. (2011). Plan de gestión de infraestructura universitaria: Edificio central-Facultad de Informática UNLP. Etapas I a IV-2005, 2014, 2017.
- 24.- Tauber, F., Nizán, G., Delucchi, D., & Olivieri, A. (2019). Plan de gestión de infraestructura universitaria: Centro de Innovación Tecnológica–Facultad de Informática UNLP-2018.

- 25.- Tauber, F., Nizan, G., Delucchi, D., & Olivieri, A. (2019). Plan de gestión de infraestructura universitaria Edificio Piscina–Facultad de Humanidades y Ciencias de la Educación UNLP-2016.
- 26.- Tauber, F., Nizan, G., Delucchi, D., & Olivieri, A. (2019). Plan de gestión de infraestructura universitaria Polo de Investigación y Transferencia Etapa I–Facultad de Ciencias Exactas UNLP–2017.
- 27.- Tauber, F., Nizan, G., Delucchi, D., & Olivieri, A. (2019). Plan de gestión de infraestructura universitaria-Biblioteca–Colegio Nacional “Rafael Hernández” UNLP-2013.
- 28.- Tauber, F., Nizan, G., Delucchi, D., & Olivieri, A. (2019). Plan de gestión de infraestructura universitaria-Departamento de Mecánica etapas I & II-Facultad de Ingeniería UNLP–2014, 2018.
- 29.- Tauber, F., Nizan, G., Delucchi, D., & Olivieri, A. (2019). Plan de gestión de infraestructura universitaria-Edificio Hospital Escuela/Grandes animales-Facultad de Ciencias Veterinarias UNLP-2014.
- 30.- Tauber, F., Nizan, G., Delucchi, D., & Olivieri, A. (2019). Plan de gestión de infraestructura universitaria-Edificio Auditorio y Biblioteca Etapa I-Facultad de Periodismo y Comunicación Social UNLP-2018.
- 31.- Tauber, F., Nizan, G., Delucchi, D., & Olivieri, A. (2019). Plan de gestión de infraestructura universitaria-Biblioteca Facultad de Ingeniería UNLP–2017-Secretaría de Planeamiento, Obras & Servicios.
- 32.- Tauber, F. (2019). UNLP Un Modelo de Universidad Pública Argentina. Revista Universidades.
- 33.- Tauber, F., Nizan, G., Delucchi, D., & Olivieri, A. (2019). Plan de gestión de infraestructura universitaria Dirección General de Deportes–Presidencia UNLP–2017.