

Ampliación de las oficinas centrales de la GSW, Berlín Mitte

Sauerbruch Hutton Architects

© Annette Kisting Fotografien. Glogauer Strasse 19a. D-10999 Berlin. tel. +49 (0) 30 618 84 18. e-mail kisting@snofu.de



Este proyecto consiste en la ampliación de una torre de oficinas, la cual fue uno de los primeros proyectos a ser construidos durante la reconstrucción de Berlín en los años cincuenta. El diseño se esfuerza por combinar los fragmentos «encontrados» de la ciudad en una composición a través de la cual el edificio existente puede ser re-integrado a su contexto.

La idea de un crecimiento por conglomerado no sólo es aceptada, sino que se lleva adelante como modelo de desarrollo urbano. Así el nuevo conjunto responde a la lógica barroca de la calle devenida de las reglas del urbanismo decimonónico, absorbiendo además la cualidad objetual de la torre de los '50, y registrando el espacio de confrontación que se ha

desarrollado entre los altos edificios a ambos lados del muro de Berlín. En esta combinación de diferentes configuraciones espaciales de generaciones consecutivas, el nuevo edificio en altura es un elemento que se asocia con el presente y con el futuro.

El diseño del edificio se genera a partir de la preocupación de cómo se trabaja en la ciudad, y por el encargo de una arquitectura que sea económica en cuanto al uso de los recursos del ambiente. Este edificio no sólo ofrece un ejemplar trabajo con el ambiente por su control pasivo de consumo de energía, sino que también al mismo tiempo redefine una arquitectura en la que el valor de la sensualidad del espacio es actualizado.

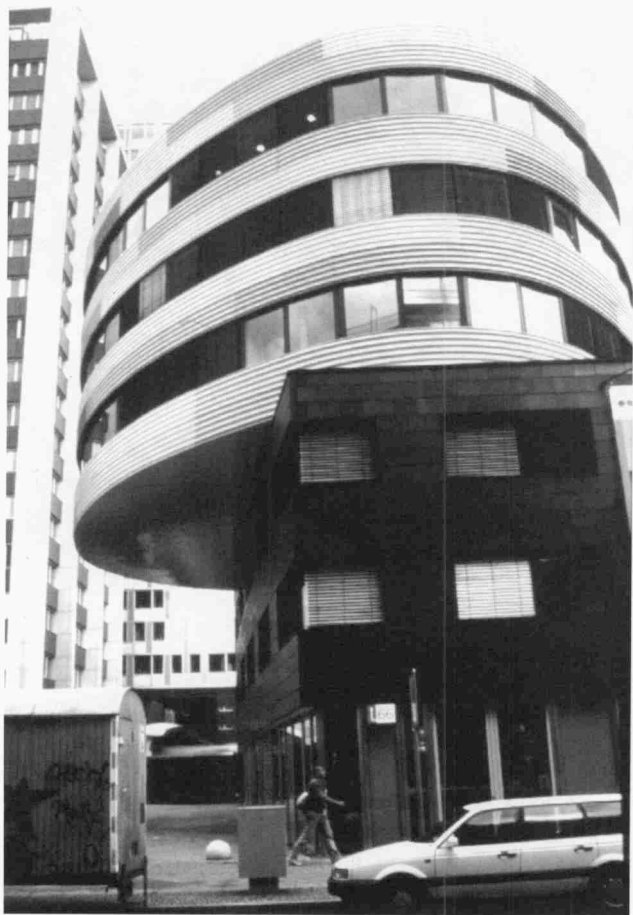

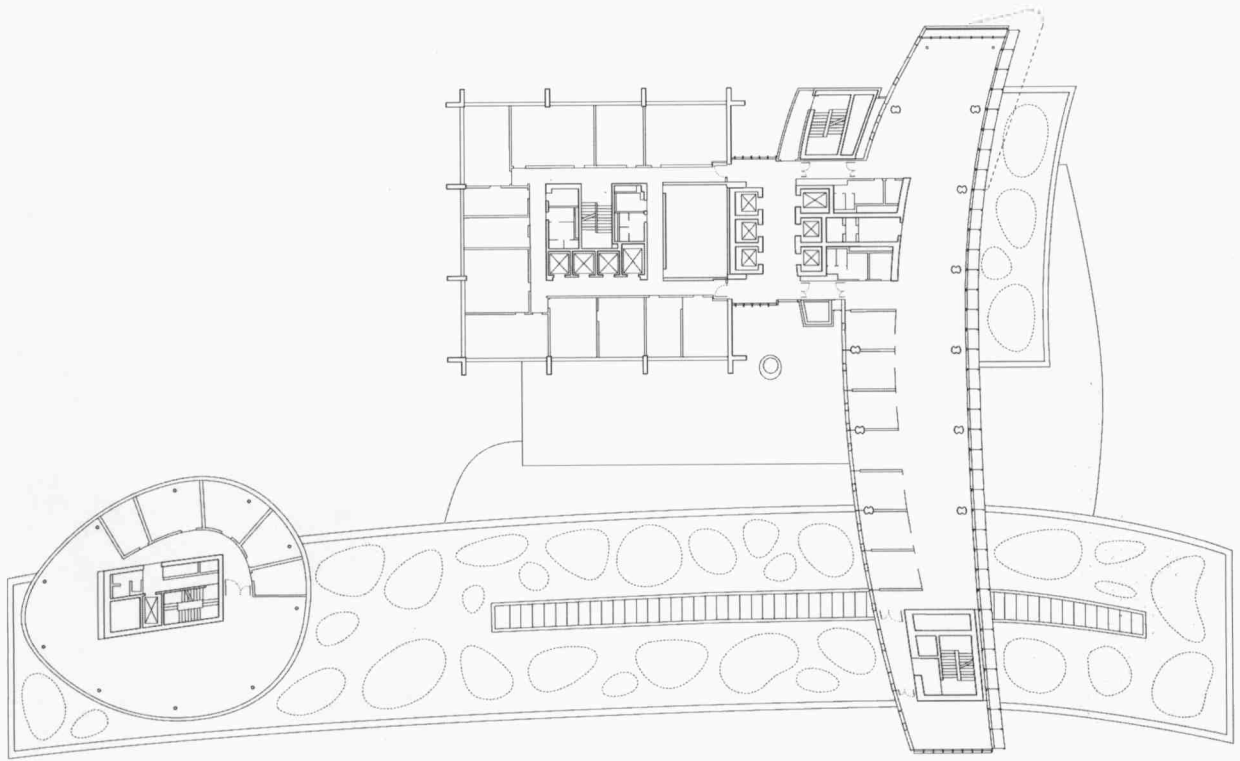

Arriba: planta 3er piso. Abajo: planta baja.

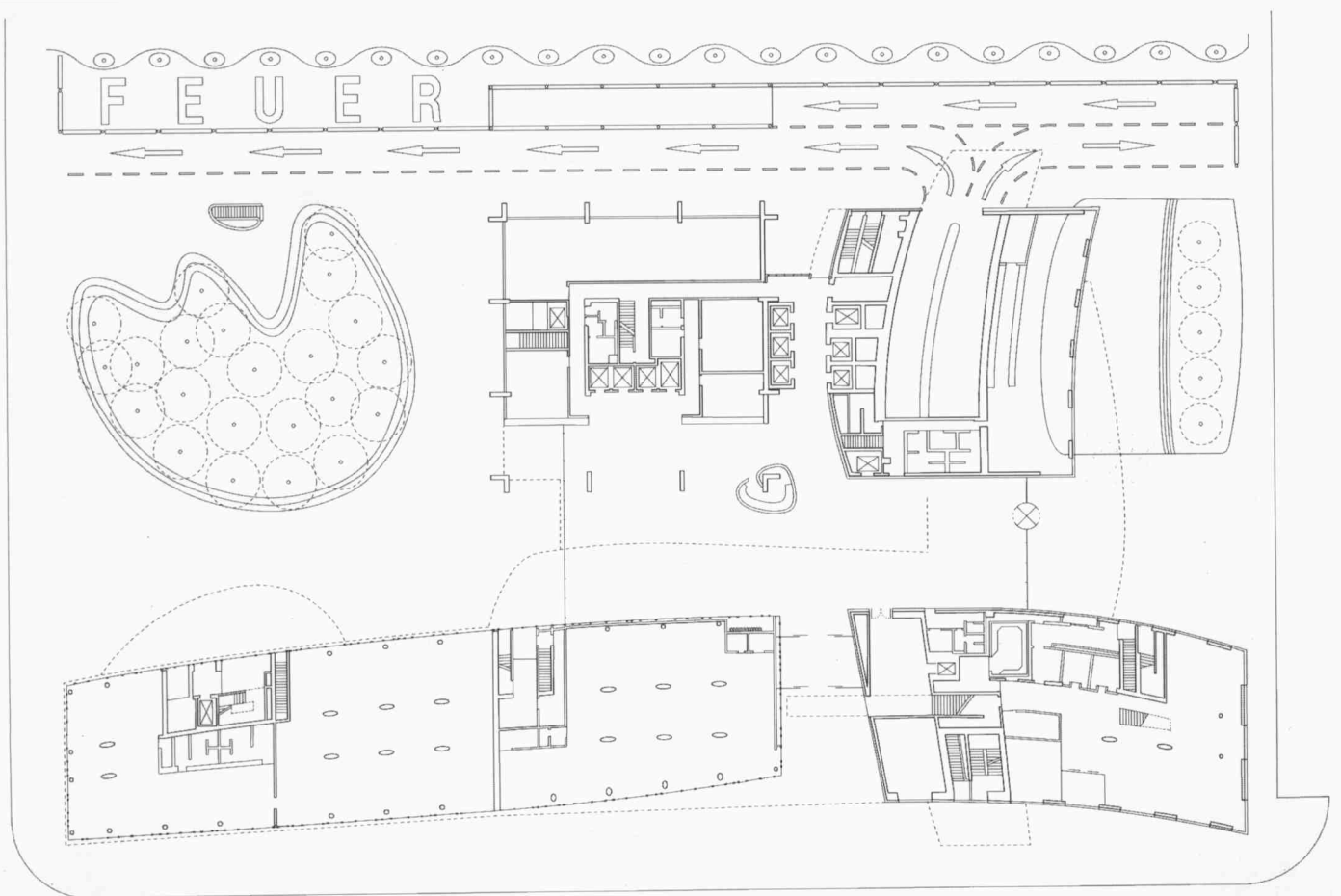

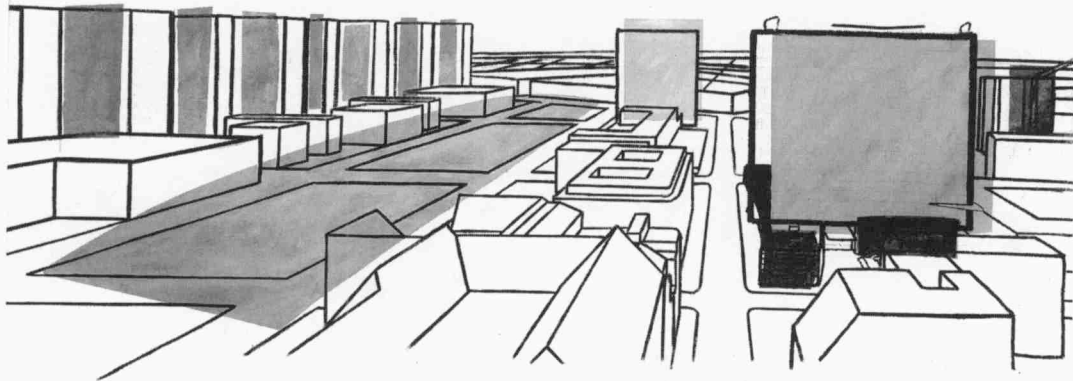



Abajo: corte por el atrio



0 10 20m